

Raport z oględzin pojazdu

Numer raportu	08118/11/25-15201	Data raportu	03-11-2025
Rzeczoznawcy	mgr Roman Juszczyk (NEW) mgr inż. Paweł Barszcz (NEW)	Data oględzin	27-10-2025
Nr zlecenia	PCM(DZS)/GDA/81090/25/10/22	Miejsce oględzin	MASTER1 MYSŁOWICE, OBRZEŻNA PŁ.

Dane pojazdu

Numer identyfikacyjny (VIN)	TMBAP6NH9K4049551
Marka, model	SKODA Rapid Liftback 17-19
Typ, wersja	Rapid 1.0 TSI Ambition
Numer rejestracyjny	KK89263
Silnik (rodz./poj./moc)	benz./999 ccm/70 kW
Stan licznika	138 029 km
Data 1. rej./rok prod.	09-04-2019/2019
Data nast. bad. techn.	02-07-2026
Nadwozie	hatchback 5/5
Lakier	srebrny/2-warstwowy metalizowany
Skrzynia biegów	manualna



Wyposażenie pojazdu

4 głośniki z przodu, ABS - system zapobiegający blokowaniu się kół podczas hamowania, ACS - system pokolizyjny, ASR - system optymalizacji przyczepności podczas przyspieszania, Airbag 6 sztuk (poduszki czołowe kierowcy i pasażera, boczne poduszki - przód, kurtyny powietrzne), Czujnik odległości przy parkowaniu - tył, Deska rozdzielcza w kolorze czarnym, Dezaktywacja poduszki bezpieczeństwa pasażera z przodu, EDS - elektroniczna blokada mechanizmu różnicowego, ESP - system stabilizacji toru jazdy, Elektryczne podnoszenie szyb, przód, Elektryczne podnoszenie szyb, tył, Felgi stalowe 15 z ogumieniem, Filtr przeciwpyłkowy, Fotel kierowcy z manualną regulacją wysokości, Fotel pasażera z manualną regulacją wysokości, HBA - hydrauliczny system wspomagania nagłego hamowania, Hamulce tarczowe z tyłu, Kierownica wielofunkcyjna 3 ramienna skórzana (obsługa: radio) z małym pakietem skórzanym, Kieszenie w oparciach foteli przednich, Kieszeń na kamizelkę odblaskową pod fotelem kierowcy, Klamki wewnętrzne chromowane, Klamki zewnętrzne w kolorze nadwozia, Klimatyzacja manualna Climatic, Kolumna kierownicy regulowana w pionie/poziomie, Komputer pokładowy, Lakier uni, Lampki do czytania - przód, Lampy tylne przyciemniane, Lusterka boczne regulowane elektrycznie i podgrzewane, Lusterka boczne w kolorze nadwozia, MSR - układ przeciwblokujący przy hamowaniu silnikiem, Oświetlenie bagażnika, Pakiet przeglądów 4 lata, do 60 000 km, Panel instrumentów – Ambition/Style (chromowana ramka obrotomierza i prędkościomierza, komputer), Podpowieź zmiany biegu, Przedni podłokietnik ze schowkiem, Półka nad częścią bagażową, Radio Blues (SD, USB, AUX-in), Ramka grilla chromowana, Schówek na okulary, Skrobaczka do szyb w pokrywie wlewu paliwa, System Start-Stop, Szyba tylna ogrzewana, Szyby przyciemniane (barwione), TPM - system kontroli ciśnienia w ogumieniu, Trzecie światło STOP, Tylne oparcie składane, dzielone, Uchwyt z parasolką pod fotelem pasażera, Uchwyty ISOFIX na tylnych siedzeniach, Wykończenie wnętrza - Ambition, Wyświetlacz Maxi-DOT, Zamek centralny z pilotem, Zderzaki w kolorze nadwozia, Zestaw do naprawy przebitej opony, Światła do jazdy dziennej LED, Światła przeciwmgielne, Alarm z f. dozoru wnętrza i czujnikiem przechyłu, Kierownica wielofunkcyjna 3 ramienna skórzana (obsługa: radio + telefon) z małym pakietem skórzanym, Koło zapasowe pełnowymiarowe, Radio Swing (ekran 6,5 cala, SD, USB, AUX-in)

Ogumienie

Oś	Koło	Producent, typ	Rozmiar	Profil zmierzony
przednia	prawe	BARUM, BRAVURIS 5 HM	185/60 R15 84H	7,0 mm
	lewe	BARUM, BRAVURIS 5 HM	185/60 R15 84H	7,0 mm
tylna	prawe	NEXEN, N BLUE HD	185/60 R15 84H	4,0 mm
	lewe	NEXEN, B BLUE HD	185/60 R15 84H	4,0 mm

Dokumenty i akcesoria

[Dokumenty rej.] - POLISA UBEZP. (Nie.), Kluczyki (TAK - 2), Tablice rejestracyjne (TAK - 2), Dowód rejestracyjny (TAK), Karta pojazdu (NIE)

Grubość powłoki lakierowej

W zakresie do 150 µm

Poz.	Nazwa części	Przedział grubości powłoki lakierowej [µm]
1	Pokrywa komory silnika	do 150
2	Błotnik przedni lewy	do 150
3	Błotnik przedni prawy	do 150
4	Słupek przedni lewy	do 150
5	Słupek przedni prawy	do 150
6	Słupek środkowy lewy	do 150
7	Słupek środkowy prawy	do 150
8	Próg lewy	do 150
9	Próg prawy	do 150
10	Dach	do 150
11	Drzwi przednie lewe	do 150
12	Drzwi przednie prawe	do 150
13	Drzwi tylne lewe	do 150
14	Drzwi tylne prawe	do 150
15	Błotnik tylny lewy/ściana boczna lewa	do 150
16	Błotnik tylny prawy/ściana boczna prawa	do 150
17	Pokrywa bagażnika	do 150

Stwierdzone uszkodzenia

Poz.	Nazwa pozycji	Opis uszkodzeń	Kwalifik.	Naprawa [rbg]
1	Lampa tylna L	pęknięcie	WY	0.3
2	Uszczelka drzwi/klapy	pęknięcie/rozerwanie	WY	0.2
3	Kołpak koła przód R	brak	WY	0.1
4	Obicie półki tylnej	pęknięcie	WY	0.2
5	Okiadzina zderzaka przedniego	liczne, zarysowanie	NA	
6	Reflektor z kierunkowskazem kpl. L	zarysowanie	NA	
7	Błotnik przedni L	wgniecenie	NA	1.5
8	Pokrywa przednia	liczne, wgniecenie	NA	4
9	Dach	liczne, wgniecenie	NA	5
10	Okiadzina zderzaka tylnego	odpryski lakieru	NA	
11	Tapicerka siedziska 1.rząd L	zabrudzenie	NA	
12	Tapicerka siedziska 1.rząd R	zabrudzenie	NA	
13	Tapicerka siedziska 2.rząd	zabrudzenie	NA	
14	Nakładka wnęki koła zapasowego	zabrudzenie	NA	
15	Oslona lusterka zewnętrznego R	zarysowanie		
16	Błotnik tylny R	wgniecenie		
17	Pokrywa tylna	wgniecenie, wgniecenie, wgniecenie		

DOKUMENTACJA FOTOGRAFICZNA



Fot. 1
Przekątna przednia lewa



Fot. 2
Przód

DOKUMENTACJA FOTOGRAFICZNA



Fot. 3
Przekątna przednia prawa

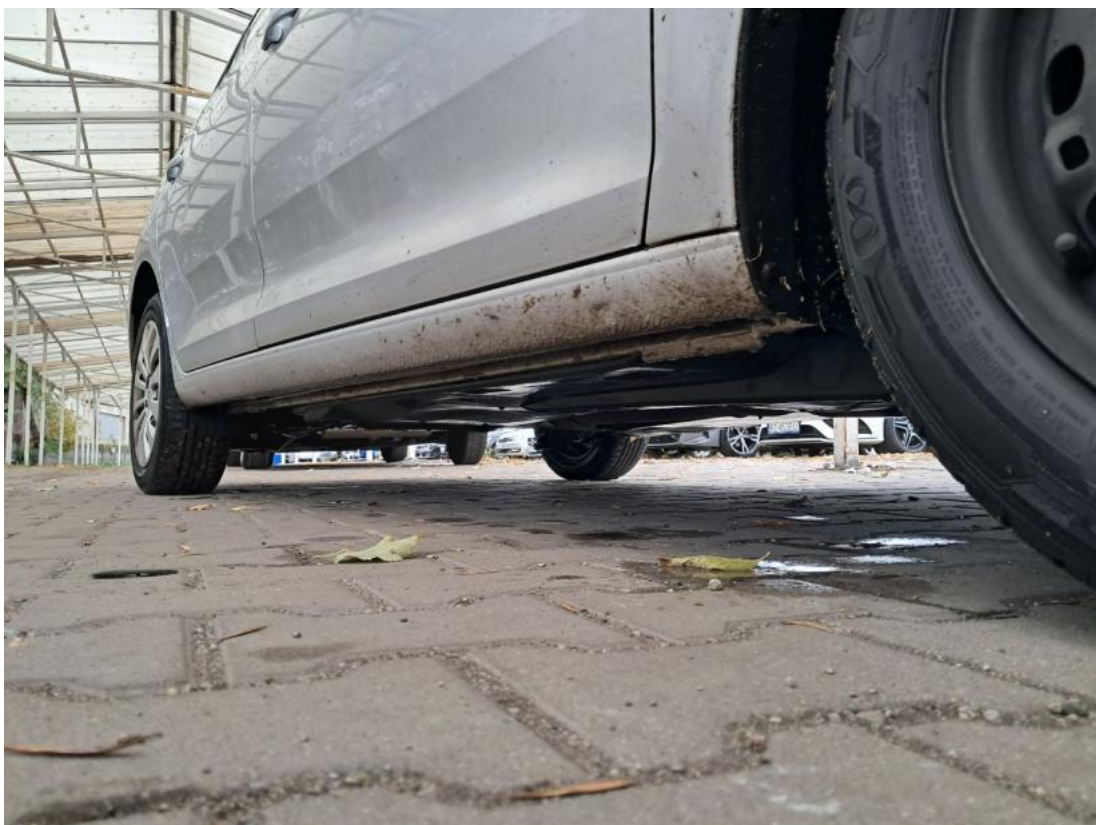

Fot. 4
Próg prawy (widok od przodu)

DOKUMENTACJA FOTOGRAFICZNA



Fot. 5
Bok prawy z przodu



Fot. 6
Bok prawy z tyłu

DOKUMENTACJA FOTOGRAFICZNA



Fot. 7
Przekątna tylna prawa



Fot. 8
Tył

DOKUMENTACJA FOTOGRAFICZNA



Fot. 9
Przekątna tylna lewa



Fot. 10
Bok lewy z tyłu

DOKUMENTACJA FOTOGRAFICZNA



Fot. 11
Bok lewy z przodu



Fot. 12
Próg lewy (widok od przodu)

DOKUMENTACJA FOTOGRAFICZNA



Fot. 13
Numer identyfikacyjny



Fot. 14
Tabliczka znamionowa

DOKUMENTACJA FOTOGRAFICZNA



Fot. 15

Zestaw wskaźników - przebieg

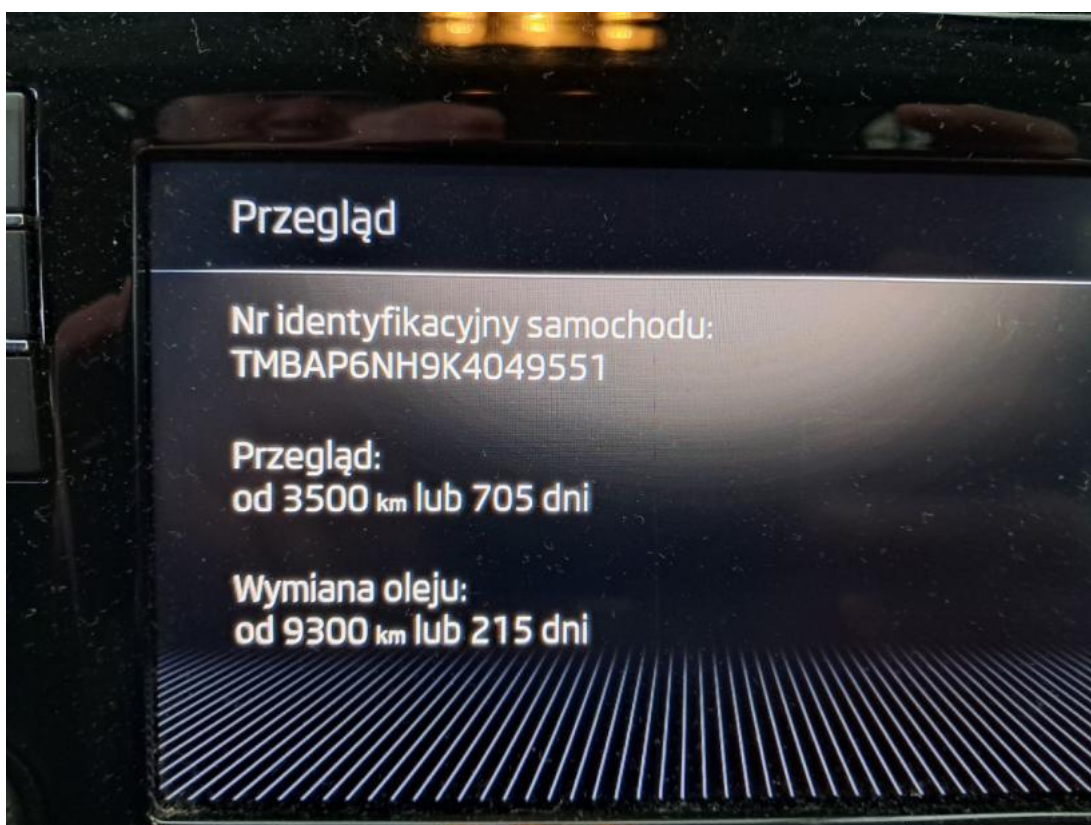

Fot. 16

Zestaw wskaźników - serwis

DOKUMENTACJA FOTOGRAFICZNA



Fot. 17

Widok przez otwarte drzwi przednie lewe



Fot. 18

Widok przez otwarte drzwi tylne lewe

DOKUMENTACJA FOTOGRAFICZNA



Fot. 19

Widok z tylnej kanapy na deskę rozd.



Fot. 20

Konsola środkowa

DOKUMENTACJA FOTOGRAFICZNA



Fot. 21
Tunel środkowy



Fot. 22
Kierownica (na wprost)

DOKUMENTACJA FOTOGRAFICZNA



Fot. 23
Kierownica z lewej strony



Fot. 24
Komora silnika

DOKUMENTACJA FOTOGRAFICZNA



Fot. 25
Bagażnik



Fot. 26
Koło zapasowe

DOKUMENTACJA FOTOGRAFICZNA



Fot. 27
Spód pojazdu przód



Fot. 28
Spód pojazdu tył

DOKUMENTACJA FOTOGRAFICZNA

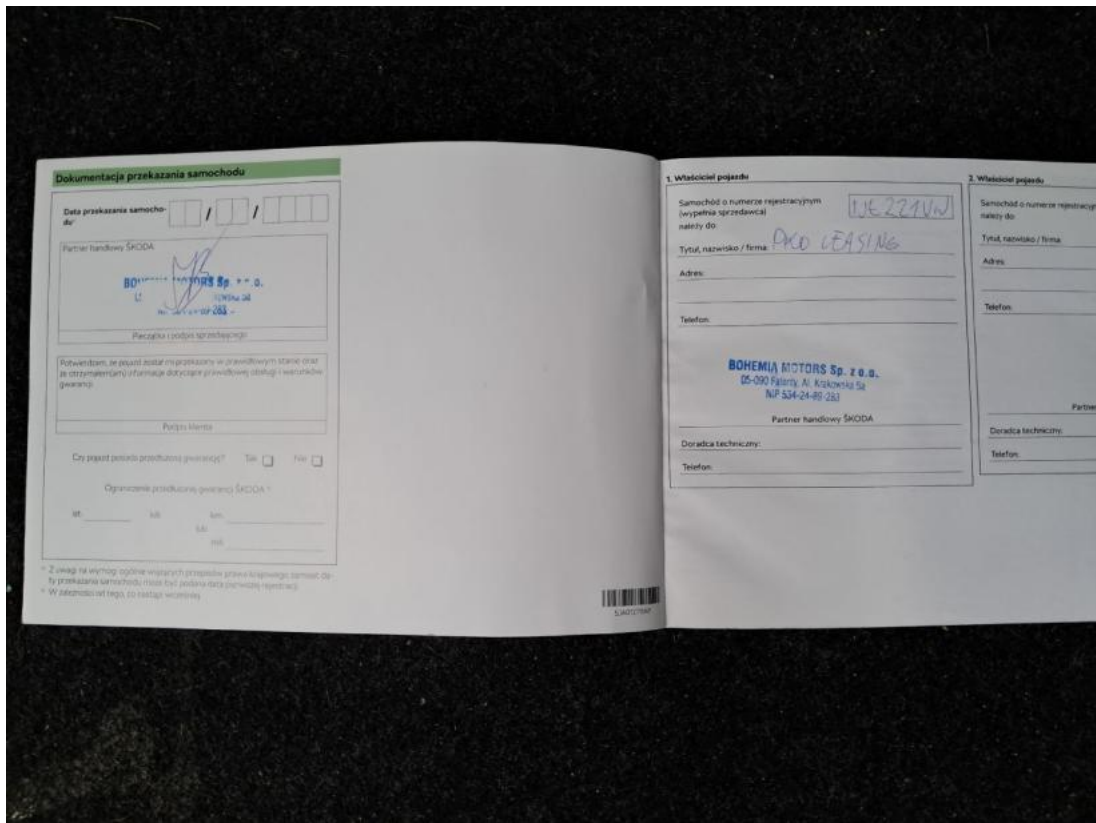

Fot. 31
Książka serwisowa – dane

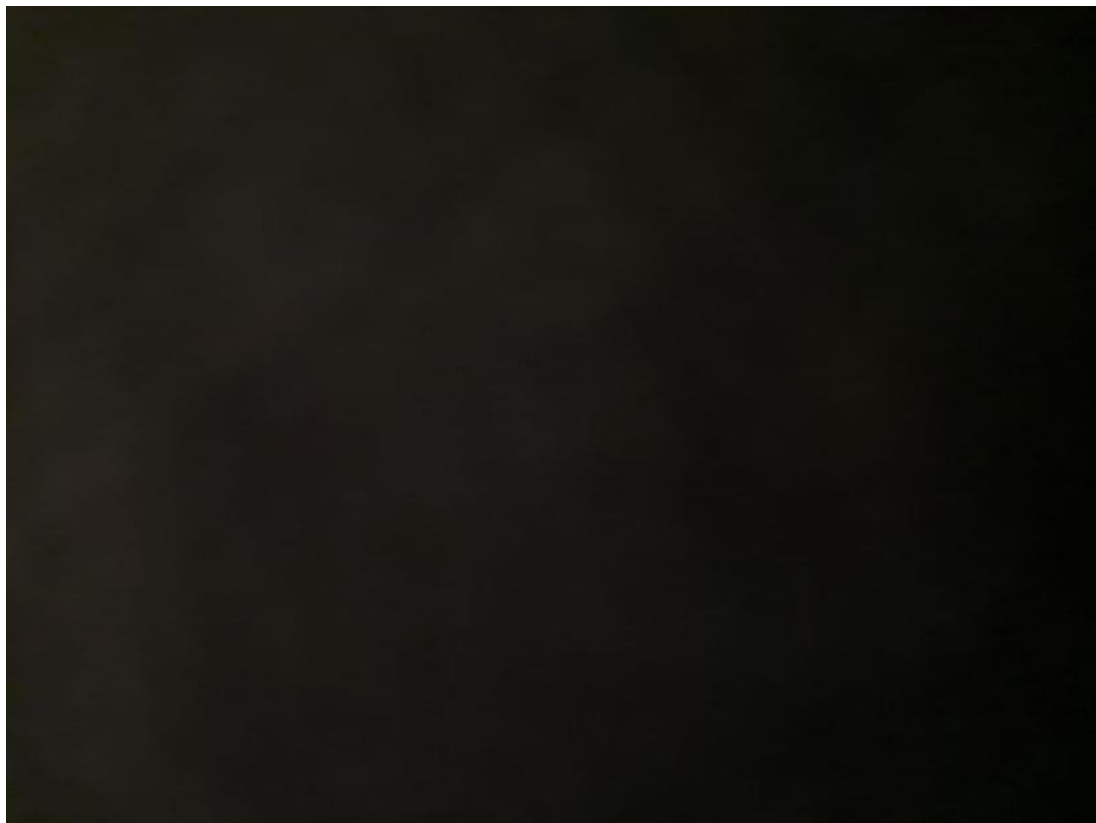

Fot. 32
Książka serwisowa – ostatni przegląd

DOKUMENTACJA FOTOGRAFICZNA



Fot. 33
Zdjęcie do protokołu



Fot. 34
Pokrywa komory silnika - zdjęcie poglądowe 1

DOKUMENTACJA FOTOGRAFICZNA

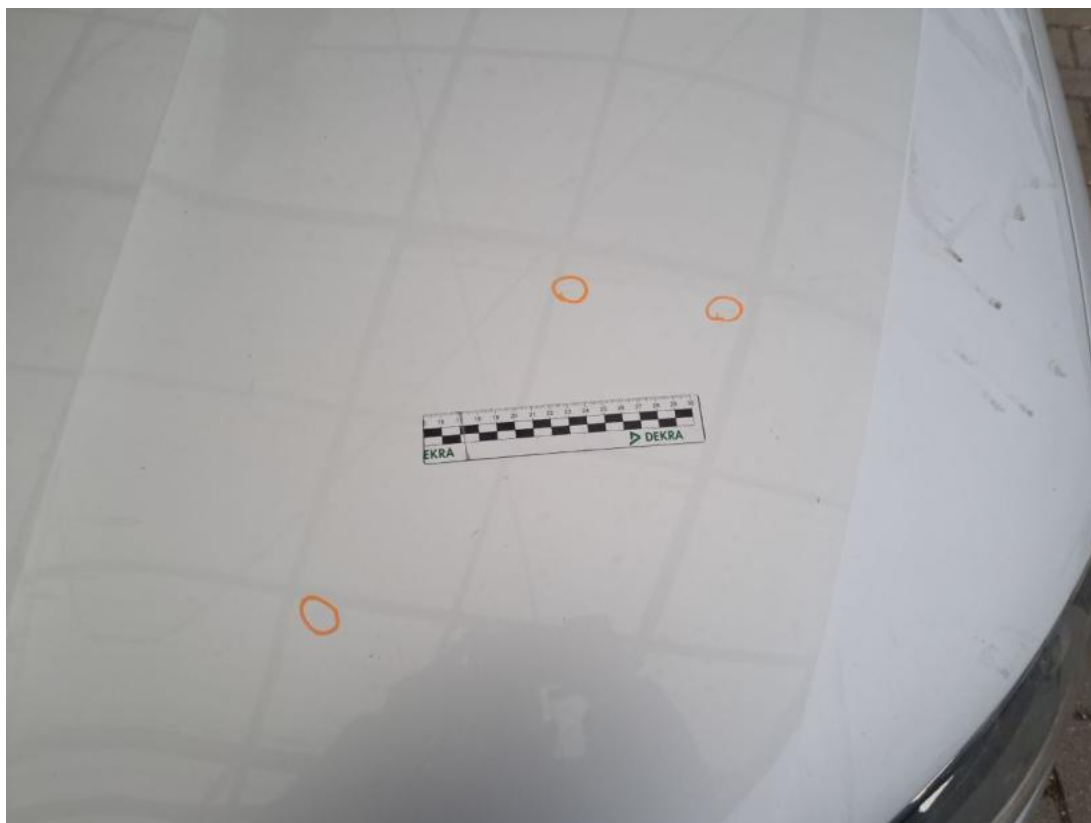

Fot. 35

Pokrywa komory silnika - Wgniecenie/odkształcenie 1

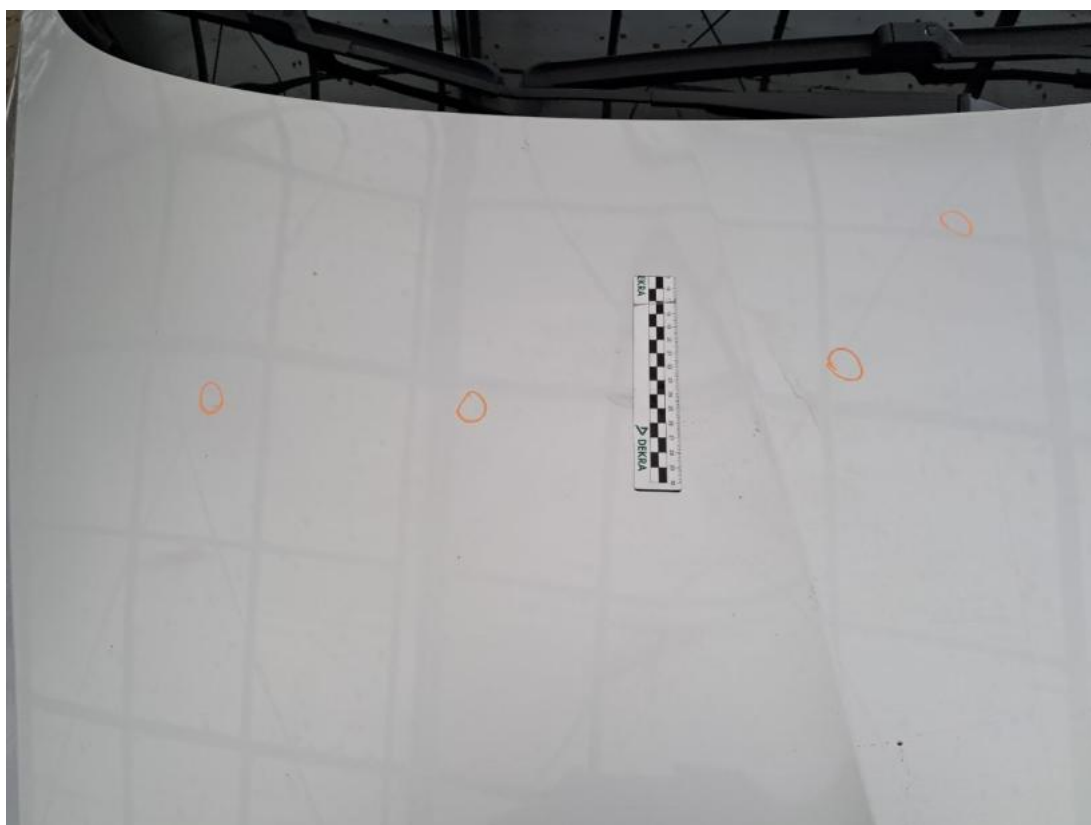

Fot. 36

Pokrywa komory silnika - Wgniecenie/odkształcenie 2

DOKUMENTACJA FOTOGRAFICZNA



Fot. 37

Pokrywa komory silnika() - Wgniecenie/odkształcenie 3



Fot. 38

Zderzak - zdjęcie poglądowe 1

DOKUMENTACJA FOTOGRAFICZNA



Fot. 39

Zderzak - zdjęcie poglądowe 2



Fot. 40

Zderzak - Rysa/odprysk 1

DOKUMENTACJA FOTOGRAFICZNA



Fot. 41
Zderzak - Rysa/odprysk 2



Fot. 42
Kołpak przedni P - Inne 1

DOKUMENTACJA FOTOGRAFICZNA



Fot. 43
Obudowa lusterka zew P - Rysa/odprysk 1



Fot. 44
Błotnik tylny P / Ściana boczna P - Wgniecenie/odkształcenie 1

DOKUMENTACJA FOTOGRAFICZNA



Fot. 45

Pokrywy bagażnika - zdjęcie poglądowe 1

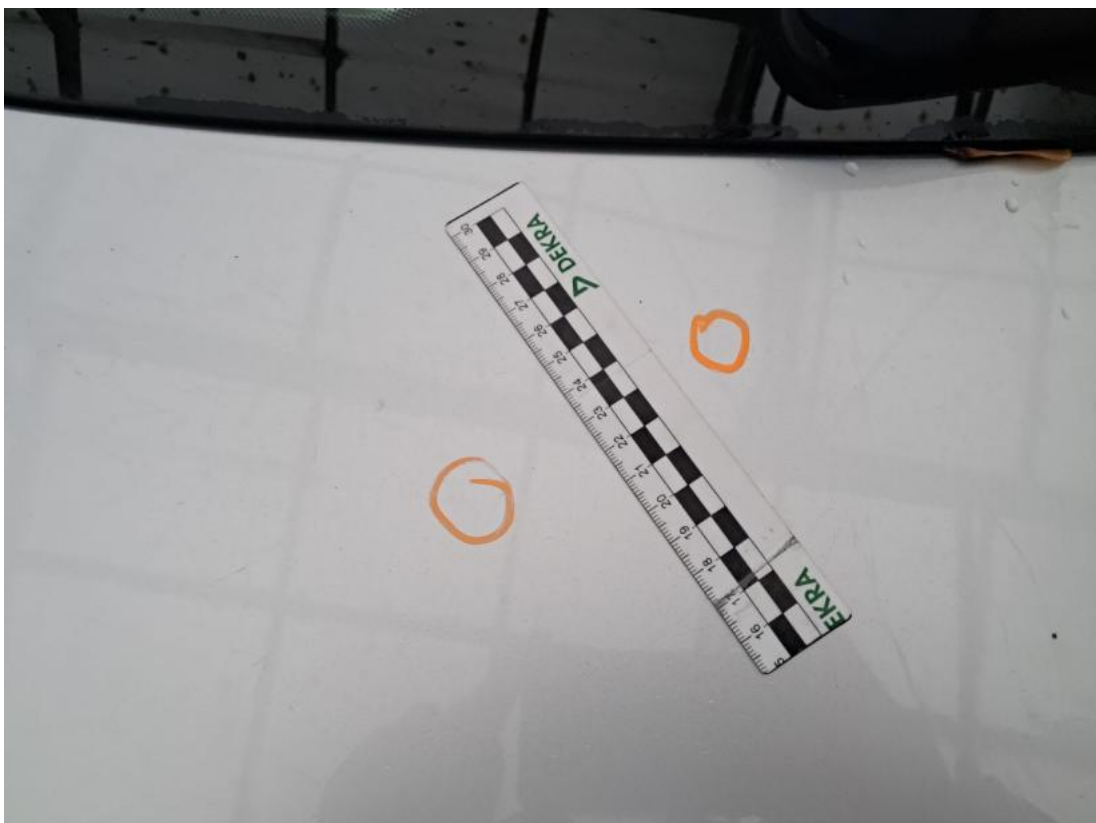

Fot. 46

Pokrywy bagażnika - Wgniecenie/odkształcenie 1

DOKUMENTACJA FOTOGRAFICZNA



Fot. 47

Pokrywy bagażnika - Wgniecenie/odkształcenie 2



Fot. 48

Zderzak tylny - Rysa/odprysk 1

DOKUMENTACJA FOTOGRAFICZNA



Fot. 49
Zderzak tylny - Rysa/odprysk 2



Fot. 50
Zderzak tylny() - Rysa/odprysk 3

DOKUMENTACJA FOTOGRAFICZNA

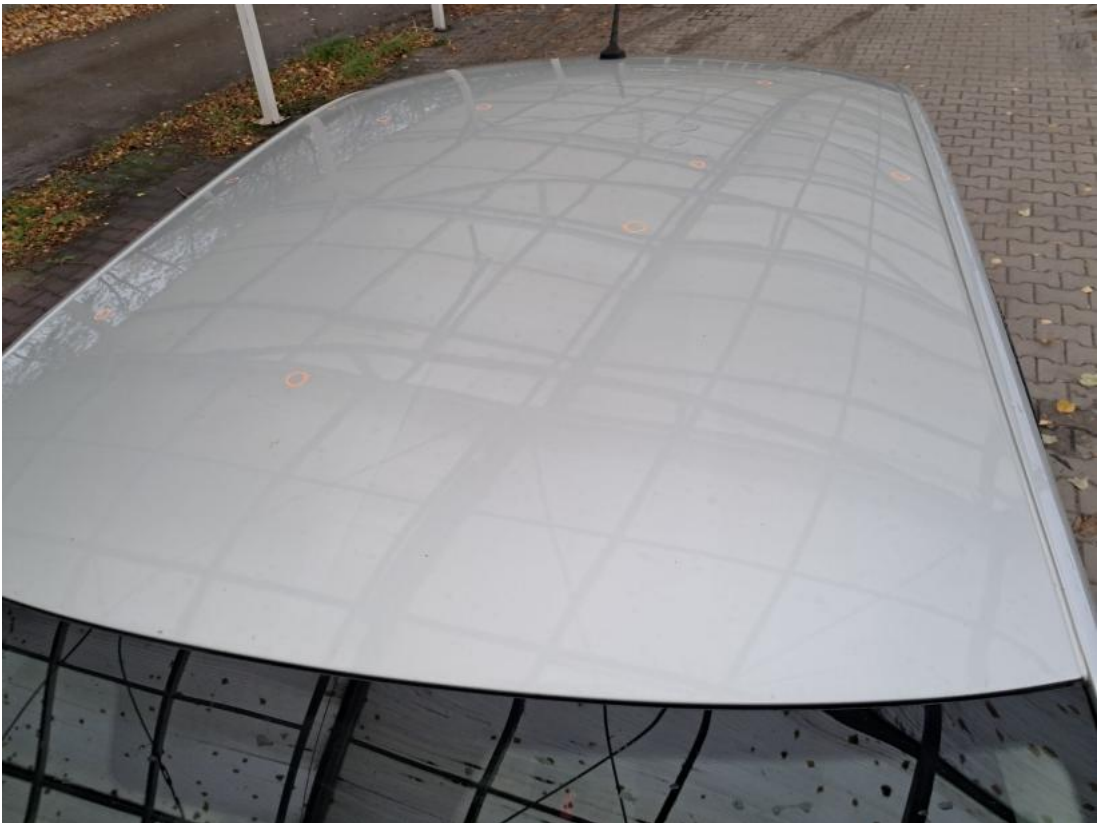

Fot. 51

Dach - zdjęcie pogładowe 1



Fot. 52

Dach - zdjęcie pogładowe 2

DOKUMENTACJA FOTOGRAFICZNA

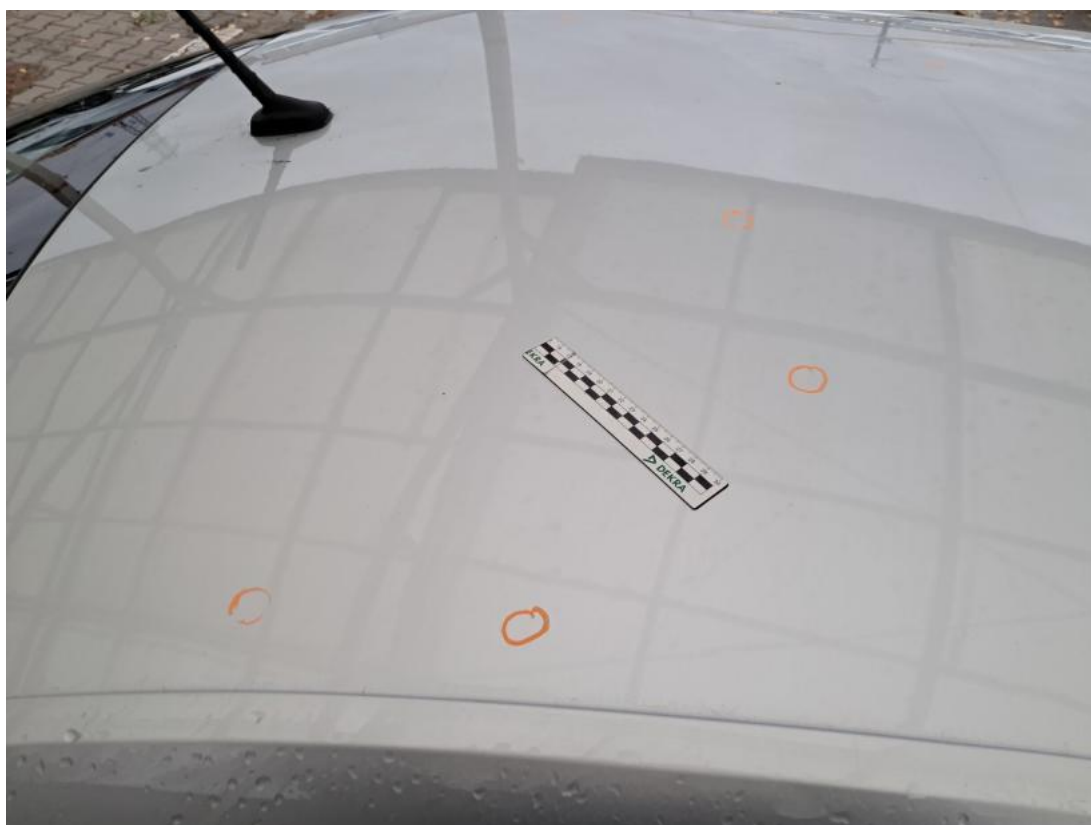

Fot. 53

Dach - Wgniecenie/odkształcenie 1



Fot. 54

Dach - Wgniecenie/odkształcenie 2

DOKUMENTACJA FOTOGRAFICZNA



Fot. 55

Dach() - Wgniecenie/odkształcenie 3

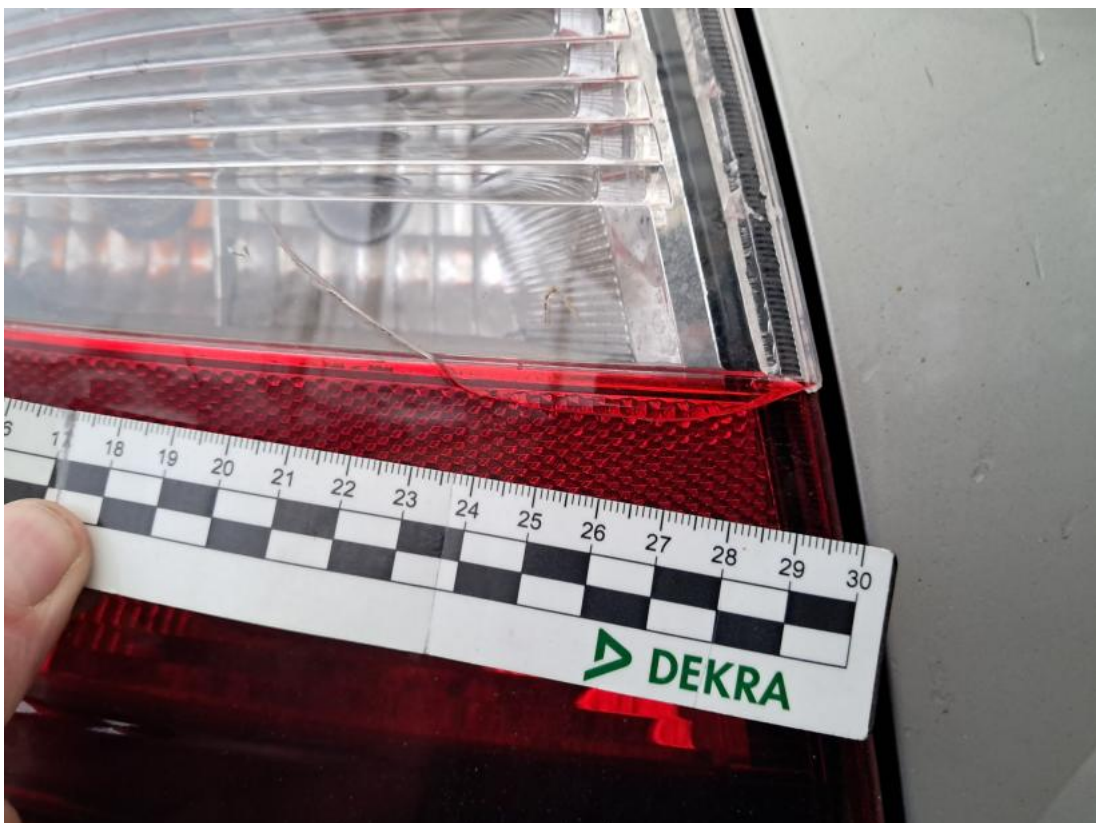

Fot. 56

Lampa zespolona tylna L - Pęknięcie/rozerwanie 1

DOKUMENTACJA FOTOGRAFICZNA



Fot. 57
Lampa zespolona tylna L - Pęknięcie/rozerwanie 2



Fot. 58
Błotnik przedni L - Wgniecenie/odkształcenie 1

DOKUMENTACJA FOTOGRAFICZNA



Fot. 59
Reflektor L - zdjęcie poglądowe 1



Fot. 60
Reflektor L - Rysa/odprysk 1

DOKUMENTACJA FOTOGRAFICZNA



Fot. 61
Fotel prz. lew. - Inne 1



Fot. 62
Fotel prz. praw. - Inne 1

DOKUMENTACJA FOTOGRAFICZNA



Fot. 63

Kanapa tyl. - Inne 1



Fot. 64

Półka/roleta tylna - zdjęcie poglądowe 1

DOKUMENTACJA FOTOGRAFICZNA



Fot. 65

Półka/roleta tylna - zdjęcie poglądowe 2



Fot. 66

Półka/roleta tylna - Pęknięcie/rozerwanie 1

DOKUMENTACJA FOTOGRAFICZNA



Fot. 67

Półka/roleta tylna - Pęknięcie/rozerwanie 2



Fot. 68

Półka/roleta tylna() - Pęknięcie/rozerwanie 3

DOKUMENTACJA FOTOGRAFICZNA



Fot. 69

Uszczelka pokrywy tylnej - zdjęcie poglądowe 1



Fot. 70

Uszczelka pokrywy tylnej - Pęknięcie/rozerwanie 1

DOKUMENTACJA FOTOGRAFICZNA



Fot. 71

Wykładzina przestrzeni bagażowej - Inne 1