

Raport z oględzin pojazdu

Numer raportu	10780/4/26-15201	Data raportu	07-04-2026
Rzeczoznawcy	mgr Roman Juszczyk (WSP) mgr inż. Paweł Barszcz (WSP)	Data oględzin	27-03-2026
Nr zlecenia	PKOM(DZS)/GDA/23631/26/03/17	Miejsce oględzin	MASTER1 MYSŁOWICE, OBRZEŻNA P...

Dane pojazdu

Numer identyfikacyjny (VIN)	SB1ZS3JE90E461136
Marka, model	TOYOTA Auris TS Kombi 15-19
Typ, wersja	Auris Hybrid 135 Premium
Numer rejestracyjny	WD1697M
Silnik (rodz./poj./moc)	benz./1798 ccm/73 kW
Stan licznika	141 339 km
Data 1. rej./rok prod.	13-11-2018/2018
Data nast. bad. techn.	08-11-2026
Nadwozie	KOM 5/5
Lakier	biały/2-warstwowy uni
Skrzynia biegów	automatyczna



Wyposażenie pojazdu

6 głośników, ABS, Airbag 6 sztuk: poduszki powietrzne czołowe i boczne dla kierowcy i pasażera, kurtyny powietrzne, Airbag kolan kierowcy, Antena dachowa Shark-Fin, BA - system wspomagania hamowania, Bluetooth, Centralny wyświetlacz TFT między zegarami, Chromowana listwa na dolnej krawędzi okien, Czujnik ciśnienia w oponach, Czujnik zmierzchu, EBD - elektroniczny rozdział sił hamowania, Elektrycznie regulowane szyby przednie, Elektrycznie regulowane szyby tylne, Felgi aluminiowe 16 z ogumieniem 205/55, Fotel kierowcy z regulacją wysokości, Fotel pasażera z regulacją wysokości, Funkcja automatycznego opuszczania i unoszenia szyb, przód i tył, Funkcja oświetlenia Follow-Me-Home, Gniazdo 12V (x2), Gniazdo 12V w bagażniku, Gniazdo USB i Aux-In, HAC - system wspomagający pokonywanie podjazdu, Immobilizer, Kamera cofania, Kanapa tylna składana, dzielona 60/40, Kierownica i gałka dźwigni zmiany biegów skórzane, Kierownica wielofunkcyjna, Kłapa bagażnika otwierana przyciskiem, Klimatyzacja automatyczna, Kolumna kierownicy regulowana w dwóch płaszczyznach, Komputer pokładowy, Kontrolka zapięcia pasów bezpieczeństwa, Lakier uni, Lusterka boczne regulowane elektrycznie i ogrzewane, Odtwarzacz CD, Podłokietnik przedni, Podłokietnik tylny, Prędkościomierz cyfrowy, Roleta przestrzeni bagażowej, System automatycznej zmiany świateł z mijania na drogowe, System multimedialny Toyota Touch 2 z kolorowym 7 calowym wyświetlaczem dotykowym, System ostrzegający o niezamierzonej zmianie pasa ruchu (Lane Departure Warning), System oświetlenia wnętrza, System pre-crash (zapobiegający i minimalizujący ryzyko kolizji), System rozpoznawania znaków drogowych (Traffic sign recognition), System składania tylnych siedzeń Toyota Easy Flat, Tapicerka materiałowa, Tylny spojler, Uchwyty ISOFIX do mocowania fotelika dziecięcego, Uruchamianie pojazdu przyciskiem Start/Stop, VSC - system stabilizacji toru jazdy z TRC, Wskaźnik optymalnego momentu zmiany biegu, Wspomaganie układu kierowniczego, Wykończenie elementów wnętrza kolorem fortepianowej czerni, Wyłącznik poduszki powietrznej pasażera, Zabezpieczenie tylnych drzwi przed otwarciem przez dzieci, Zamek centralny sterowany pilotem, Zestaw do naprawy przebitej opony, Światła do jazdy dziennej typu LED, Światła przeciwmgielne, Światła tylne typu LED, Lakier biały niemetalizowany, Pakiet Comfort

Ogumienie

Oś	Koło	Producent, typ	Rozmiar	Profil zmierzony
przednia	prawe	FIRESTONE, WINTERHAWK 4	205/55 R16 91H	5,0 mm
	lewe	FIRESTONE, WINTERHAWK 4	205/55 R16 91H	6,0 mm
tylna	prawe	ZEETEX, WH 1000	205/55 R16 91H	5,0 mm
	lewe	GOODYEAR, ULTRAGRIP 9	205/55 R16 91H	6,0 mm

Dokumenty i akcesoria

[Dokumenty rej.] - POLISA UBEZP. (Nie.), Kluczyki (TAK - 2), Tablice rejestracyjne (TAK - 2), Dowód rejestracyjny (TAK), Karta pojazdu (NIE)

Grubość powłoki lakierowej

W zakresie do 150 µm

Poz.	Nazwa części	Przedział grubości powłoki lakierowej [µm]
1	Pokrywa komory silnika	do 150
2	Błotnik przedni lewy	do 150
3	Słupek przedni lewy	do 150
4	Słupek przedni prawy	do 150
5	Słupek środkowy lewy	do 150
6	Słupek środkowy prawy	do 150
7	Próg lewy	do 150
8	Próg prawy	do 150
9	Dach	do 150
10	Drzwi przednie lewe	do 150
11	Drzwi tylne lewe	do 150
12	Błotnik tylny lewy/ściana boczna lewa	do 150
13	Pokrywa bagażnika	do 150

W zakresie do 300 µm

Poz.	Nazwa części	Przedział grubości powłoki lakierowej [µm]
1	Błotnik przedni prawy	150 - 300
2	Drzwi przednie prawe	150 - 300
3	Drzwi tylne prawe	150 - 300

W zakresie do 500 μm

Poz.	Nazwa części	Przedział grubości powłoki lakierowej [μm]
1	Błotnik tylny prawy/ściana boczna prawa	150 - 500

Stwierdzone uszkodzenia

Poz.	Nazwa pozycji	Opis uszkodzeń	Kwalifik.	Naprawa [rbg]
1	Wykładzina tłumiąca pokrywy przedniej	pęknięcie/rozerwanie	WY	0.2
2	Nakładka przestrzeni bagażowej	brak	WY	
3	Podsufitka	wgniecenie/odkształcenie	WY	2.2
4	Dach	wgniecenie, odpryski lakieru	NA	0.7
5	Błotnik tylny R	wgniecenie, wgniecenie	NA	2
6	Okładzina zderzaka przedniego	zarysowanie		
7	Okładzina zderzaka tylnego	odpryski lakieru		
8	Lampa tylne LED, zew. L	zarysowanie		

DOKUMENTACJA FOTOGRAFICZNA



Fot. 1
Przekątna przednia lewa



Fot. 2
Przód

DOKUMENTACJA FOTOGRAFICZNA



Fot. 3
Przekątna przednia prawa



Fot. 4
Próg prawy (widok od przodu)

DOKUMENTACJA FOTOGRAFICZNA



Fot. 5
Bok prawy z przodu



Fot. 6
Bok prawy z tyłu

DOKUMENTACJA FOTOGRAFICZNA



Fot. 7
Przekątna tylna prawa



Fot. 8
Tył

DOKUMENTACJA FOTOGRAFICZNA



Fot. 9
Przekątna tylna lewa



Fot. 10
Bok lewy z tyłu

DOKUMENTACJA FOTOGRAFICZNA



Fot. 11
Bok lewy z przodu



Fot. 12
Próg lewy (widok od przodu)

DOKUMENTACJA FOTOGRAFICZNA



Fot. 13
Numer identyfikacyjny



Fot. 14
Tabliczka znamionowa

DOKUMENTACJA FOTOGRAFICZNA



Fot. 15

Zestaw wskaźników - przebieg



Fot. 16

Widok przez otwarte drzwi przednie lewe

DOKUMENTACJA FOTOGRAFICZNA



Fot. 17

Widok przez otwarte drzwi tylne lewe



Fot. 18

Widok z tylnej kanapy na deskę rozd.

DOKUMENTACJA FOTOGRAFICZNA



Fot. 19
Konsola środkowa



Fot. 20
Tuneł środkowy

DOKUMENTACJA FOTOGRAFICZNA



Fot. 21
Kierownica (na wprost)



Fot. 22
Kierownica z lewej strony

DOKUMENTACJA FOTOGRAFICZNA



Fot. 23
Komora silnika



Fot. 24
Bagażnik

DOKUMENTACJA FOTOGRAFICZNA



Fot. 25
Spód pojazdu przód



Fot. 26
Spód pojazdu tył

DOKUMENTACJA FOTOGRAFICZNA



Fot. 27
Tarcza hamulcowa przednia lewa



Fot. 28
Tarcza hamulcowa przednia prawa

DOKUMENTACJA FOTOGRAFICZNA



Fot. 29
Tarcza hamulcowa tylna prawa



Fot. 30
Tarcza hamulcowa tylna lewa

DOKUMENTACJA FOTOGRAFICZNA



Fot. 11
Dowód rej. Str. 1



Fot. 12
Dow. Rej. Str.2 i klucze

DOKUMENTACJA FOTOGRAFICZNA

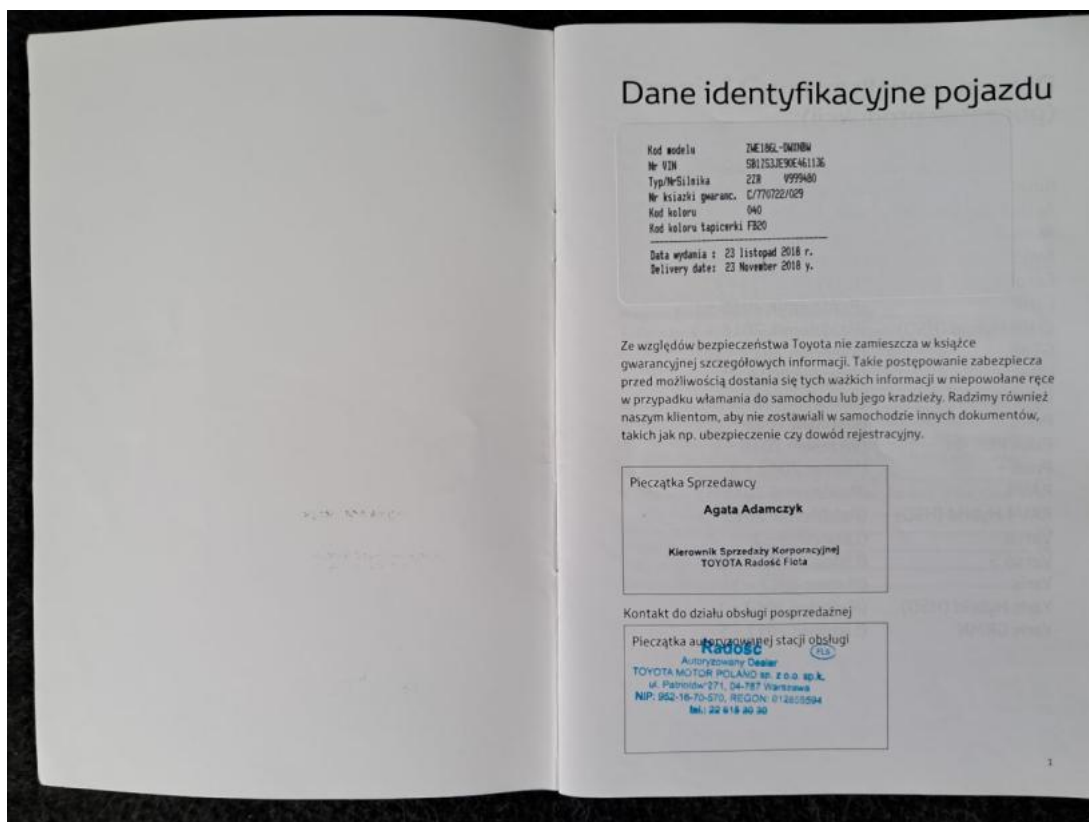

Fot. 33
Książka serwisowa – dane

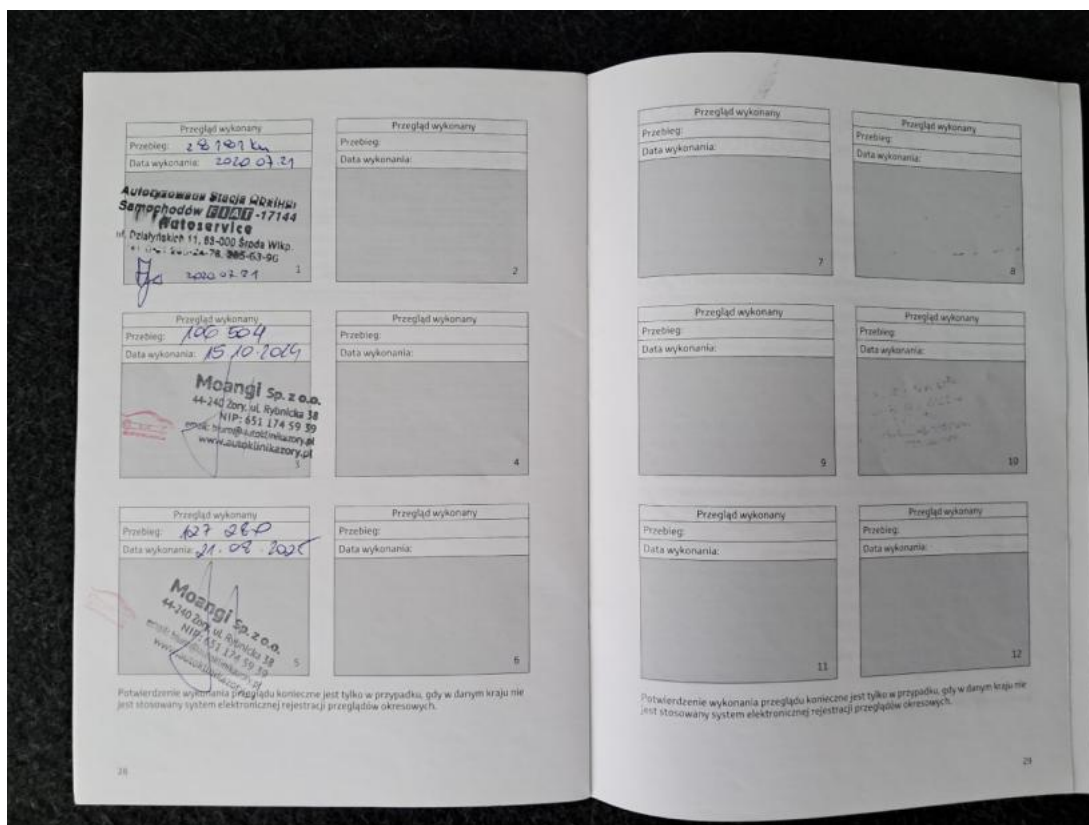

Fot. 34
Książka serwisowa – ostatni przegląd

DOKUMENTACJA FOTOGRAFICZNA

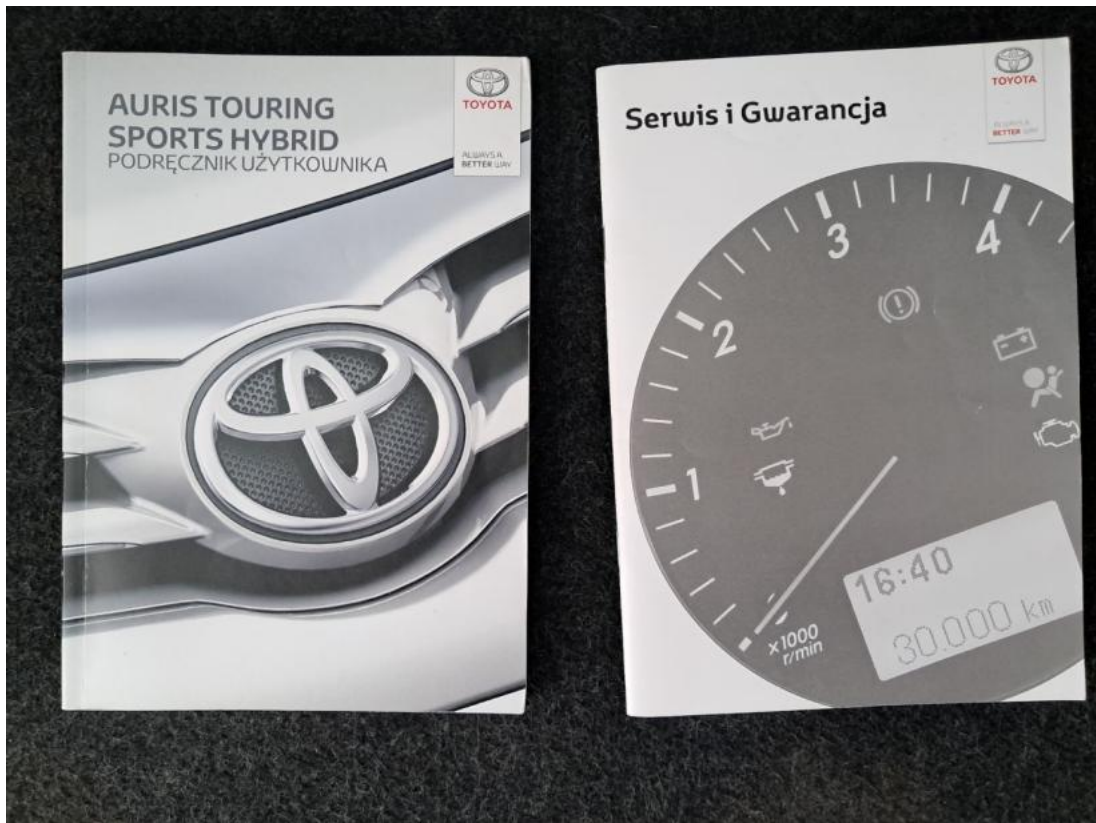

Fot. 35
Instrukcje



Fot. 36
Zestaw naprawy koła

DOKUMENTACJA FOTOGRAFICZNA



Fot. 37
Zdjęcie do protokołu



Fot. 38
Zdjęcie do protokołu

DOKUMENTACJA FOTOGRAFICZNA

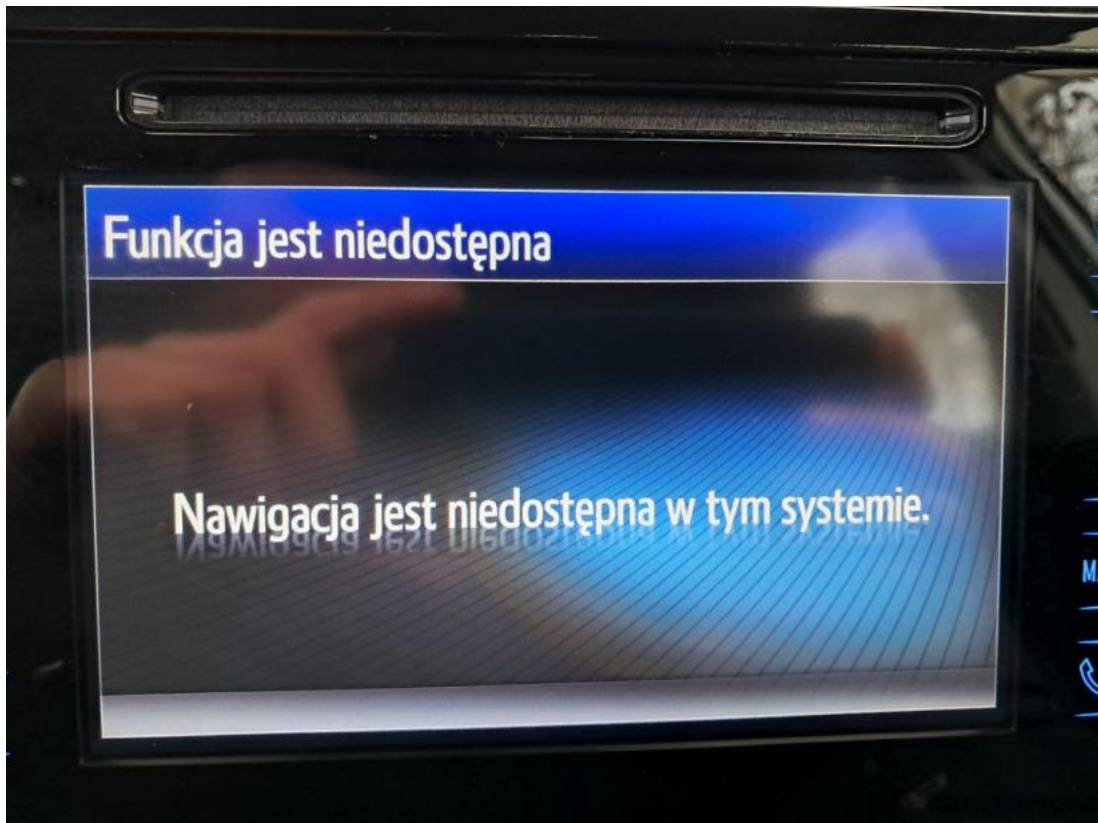

Fot. 39
Zdjęcie do protokołu



Fot. 40
Wykładzina pokrywy komory silnika - Pęknięcie/rozerwanie 1

DOKUMENTACJA FOTOGRAFICZNA



Fot. 41
Zderzak - Rysa/odprysk 1



Fot. 42
Zderzak - Rysa/odprysk 2

DOKUMENTACJA FOTOGRAFICZNA



Fot. 43

Błotnik tylny P / Ściana boczna P - Wgniecenie/odkształcenie 1



Fot. 44

Zderzak tylny - zdjęcie poglądowe 1

DOKUMENTACJA FOTOGRAFICZNA



Fot. 45
Zderzak tylny - Rysa/odprysk 1



Fot. 46
Dach - zdjęcie poglądowe 1

DOKUMENTACJA FOTOGRAFICZNA



Fot. 47

Dach - zdjęcie poglądowe 2



Fot. 48

Dach - Rysa/odprysk 1

DOKUMENTACJA FOTOGRAFICZNA



Fot. 49
Dach - Rysa/odprysk 2



Fot. 50
Dach - Wgniecenie/odkształcenie 1

DOKUMENTACJA FOTOGRAFICZNA



Fot. 51

Lampa zespolona tylna L - zdjęcie poglądowe 1

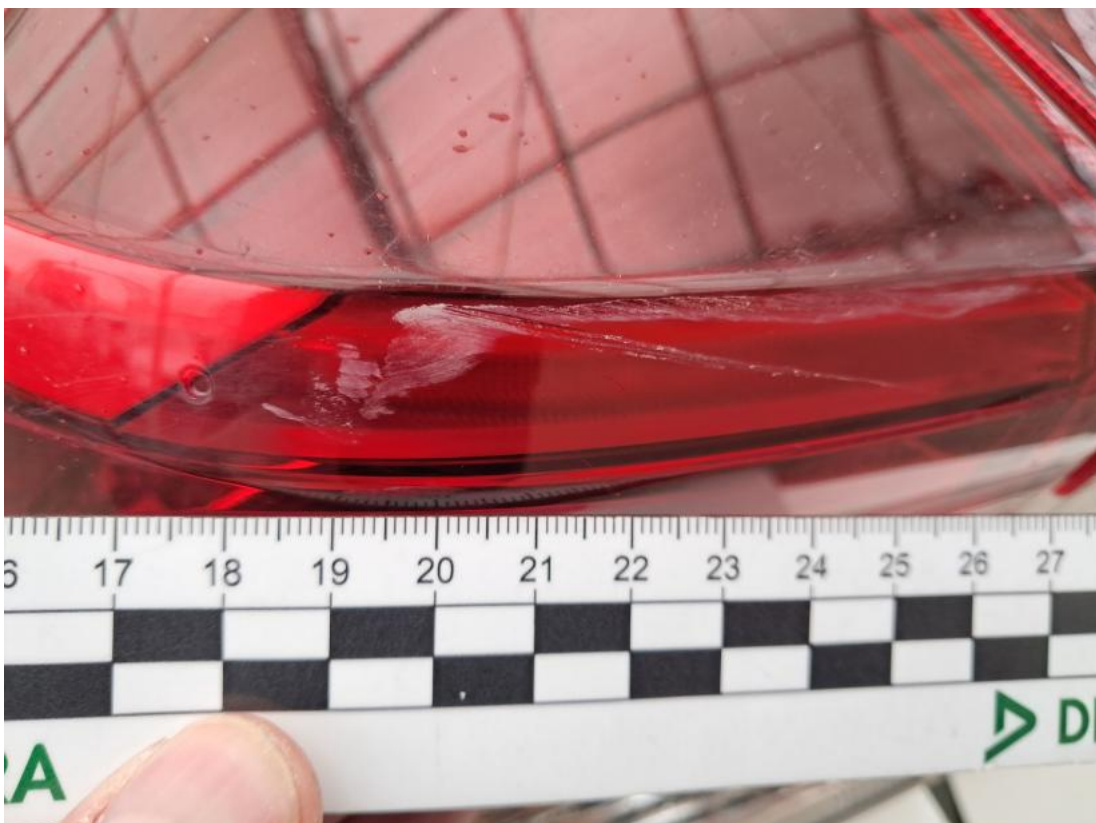

Fot. 52

Lampa zespolona tylna L - Rysa/odprysk 1

DOKUMENTACJA FOTOGRAFICZNA



Fot. 53

Podsufitka - zdjęcie poglądowe 1



Fot. 54

Podsufitka - Wgniecenie/odkształcenie 1

DOKUMENTACJA FOTOGRAFICZNA



Fot. 55

Półka/roleta tylna - Inne 1