

## Raport z oględzin pojazdu

Numer raportu	10197/3/26-15201	Data raportu	09-03-2026
Rzeczoznawcy	Maciej Gruszczyński mgr inż. Paweł Barszcz (WSP)	Data oględzin	02-03-2026
Nr zlecenia	PCM(DZS)/GDA/17004/26/02/24	Miejsce oględzin	AUTOMARKET WOLA, PRYMASA TYSI...

### Dane pojazdu

Numer identyfikacyjny (VIN)	<b>ZFA35600006R71266</b>
Marka, model	FIAT Tipo Hatchback 16-20
Typ, wersja	Tipo 1.4 16v Pop EU6d
Numer rejestracyjny	WD1365R
Silnik (rodz./poj./moc)	benz./1368 ccm/70 kW
Stan licznika	162 128 km
Data 1. rej./rok prod.	09-09-2020/2020
Data nast. bad. techn.	27-02-2027
Nadwozie	hatchback 5/5
Lakier	granatowy/2-warstwowy metalizowany
Skrzynia biegów	manualna



### Wyposażenie pojazdu

ABS, Czujnik temperatury zewnętrznej, Elektryczne podnoszenie szyb, przód, Felgi stalowe 15, z ogumieniem 195/65, Fotel kierowcy z mech. regulacją wysokości, Gniazdo 12V na konsoli centralnej, Kierownica ze sterowaniem radia, Klimatyzacja manualna, Kolumna kierownicy z regulacją w dwóch płaszczyznach, Lakier pastelowy Czerwony, Lusterka boczne regulowane elektrycznie, Ogrzewanie tylnej szyby, Poduszki powietrzne kurtynowe, Poduszki powietrzne przednie, Poduszki powietrzne przednie boczne, Radio Uconnect (bez CD) z portem USB, Bluetooth, System ESC+Panic Brake Assist, Traction Control, Drag Torque Control, Electronic Rollover Mitigation, System Stop & Start, System kontroli ciśnienia w oponach, Tapicerka materiałowa, Tylne oparcie składane, dzielone 60/40, Wewnętrzny pakiet stylistyczny dla wersji Pop, Wspomaganie kierownicy - elektryczne Dualdrive, Wyświetlacz TFT 3,5" monochromatyczny, Zamek centralny sterowany pilotem, Zderzaki w kolorze nadwozia, Zestaw naprawczy do kół Fix&Go, Czujniki parkowania - tył, Felgi aluminiowe 16, z ogumieniem 205/55, Koło zapasowe, pełnowymiarowe, Lakier metalizowany, Przedni podłokietnik

### Ogumienie

Oś	Koło	Producent, typ	Rozmiar	Profil zmierzony
przednia	prawe	DEBICA, FRIGO HP2	205/55 R16 91H	3,0 mm
	lewe	DEBICA, FRIGO HP2	205/55 R16 91H	3,0 mm
tylna	prawe	DEBICA, FRIGO HP2	205/55 R16 91H	4,0 mm
	lewe	DEBICA, FRIGO HP2	205/55 R16 91H	4,0 mm

### Dokumenty i akcesoria

[Dokumenty rej.] - POLISA UBEZP. (Nie.), Kluczyki (TAK - 1), Tablice rejestracyjne (TAK - 2), Dowód rejestracyjny (TAK), Karta pojazdu (NIE)

### Grubość powłoki lakierowej

W zakresie do 150 µm

Poz.	Nazwa części	Przedział grubości powłoki lakierowej [µm]
1	Pokrywa komory silnika	do 150
2	Błotnik przedni lewy	do 150
3	Błotnik przedni prawy	do 150
4	Słupki przedni lewy	do 150
5	Słupki przedni prawy	do 150
6	Słupki środkowy lewy	do 150
7	Słupki środkowy prawy	do 150
8	Próg lewy	do 150
9	Próg prawy	do 150
10	Dach	do 150
11	Drzwi przednie lewe	do 150
12	Drzwi przednie prawe	do 150
13	Drzwi tylne lewe	do 150
14	Drzwi tylne prawe	do 150
15	Błotnik tylny lewy/ściana boczna lewa	do 150
16	Błotnik tylny prawy/ściana boczna prawa	do 150

W zakresie do 300 µm

Poz.	Nazwa części	Przedział grubości powłoki lakierowej [µm]
1	Pokrywa bagażnika	150 - 300

### Stwierdzone uszkodzenia

Poz.	Nazwa pozycji	Opis uszkodzeń	Kwalifik.	Naprawa [rbg]
1	Reflektor z kierunkowskazem kpl. R	inne	WY	0.7
2	Szyba przednia atermiczna	pełnięcie	WY	1.9
3	Kpl.montażowy/naprawczy-kpl.do klejenia		WY	
4	Podkładki dystansowe szyby przedniej L		WY	

5	Podkładki dystansowe szyby przedniej R		WY	
6	Ramię wycieraczki R	inne	WY	
7	Ostona z tworzywa, wewn. tył R	pęknięcie	WY	0.2
8	Tarcza koła aluminiowa przód L	zarysowanie	WY	0.1
9	Tarcza koła aluminiowa tył L	zarysowanie	WY	
10	Tarcza koła aluminiowa tył R	zarysowanie	WY	
11	Podsufitka	pęknięcie/rozerwanie	WY	0.7
12	Tapicerka siedziska 1.rząd L	przepalenie	WY	0.6
13	Tapicerka siedziska 1.rząd R	pęknięcie/rozerwanie	WY	
14	Okładzina zderzaka przedniego	liczne, zarysowanie	NA	
15	Błotnik przedni L	zarysowanie, wgniecenie	NA	1.2
16	Dach	wgniecenie, zarysowanie	NA	1.2
17	Poszycie drzwi przednich L	liczne, zarysowanie	NA	
18	Poszycie drzwi przednich R	wgniecenie, wgniecenie	NA	2
19	Poszycie drzwi tylnych L	liczne, zarysowanie, wgniecenie	NA	1.2
20	Poszycie drzwi tylnych R	odpryski lakieru, wgniecenie	NA	1.2
21	Okładzina zderzaka tylnego	zarysowanie	NA	
22	Błotnik tylny L	wgniecenie, wgniecenie	NA	1.5
23	Błotnik tylny R	liczne, zarysowanie, liczne, wgniecenie	NA	2.5
24	Pokrywa tylna	liczne, zarysowanie	NA	
25	Tapicerka siedziska 2.rząd	zabrudzenie	NA	
26	Tapicerka oparcia 2.rząd	zarysowanie		

DOKUMENTACJA FOTOGRAFICZNA



**Fot. 1**

Przekątna przednia lewa



**Fot. 2**

Przód

DOKUMENTACJA FOTOGRAFICZNA



**Fot. 3**  
Przekątna przednia prawa



**Fot. 4**  
Próg prawy (widok od przodu)

DOKUMENTACJA FOTOGRAFICZNA



**Fot. 5**

Bok prawy z przodu



**Fot. 6**

Bok prawy z tyłu

DOKUMENTACJA FOTOGRAFICZNA



**Fot. 7**

Przekątna tylna prawa



**Fot. 8**

Tył

DOKUMENTACJA FOTOGRAFICZNA



**Fot. 9**  
Przekątna tylna lewa



**Fot. 10**  
Bok lewy z tyłu

DOKUMENTACJA FOTOGRAFICZNA



**Fot. 11**

Bok lewy z przodu



**Fot. 12**

Próg lewy (widok od przodu)

DOKUMENTACJA FOTOGRAFICZNA



**Fot. 13**  
Numer identyfikacyjny



**Fot. 14**  
Tabliczka znamionowa

DOKUMENTACJA FOTOGRAFICZNA



**Fot. 15**

Zestaw wskaźników - przebieg



**Fot. 16**

Widok przez otwarte drzwi przednie lewe

DOKUMENTACJA FOTOGRAFICZNA



**Fot. 17**

Widok przez otwarte drzwi tylne lewe



**Fot. 18**

Widok z tylnej kanapy na deskę rozd.

DOKUMENTACJA FOTOGRAFICZNA



**Fot. 19**  
Konsola środkowa



**Fot. 20**  
Tuneł środkowy

DOKUMENTACJA FOTOGRAFICZNA



**Fot. 21**

Kierownica (na wprost)



**Fot. 22**

Kierownica z lewej strony

DOKUMENTACJA FOTOGRAFICZNA



**Fot. 23**  
Komora silnika



**Fot. 24**  
Bagażnik

DOKUMENTACJA FOTOGRAFICZNA



**Fot. 25**  
Koło zapasowe



**Fot. 26**  
Spód pojazdu przód



DOKUMENTACJA FOTOGRAFICZNA



**Fot. 29**

Dow. Rej. Str.2 i klucze



**Fot. 30**

Książka serwisowa – dane

DOKUMENTACJA FOTOGRAFICZNA

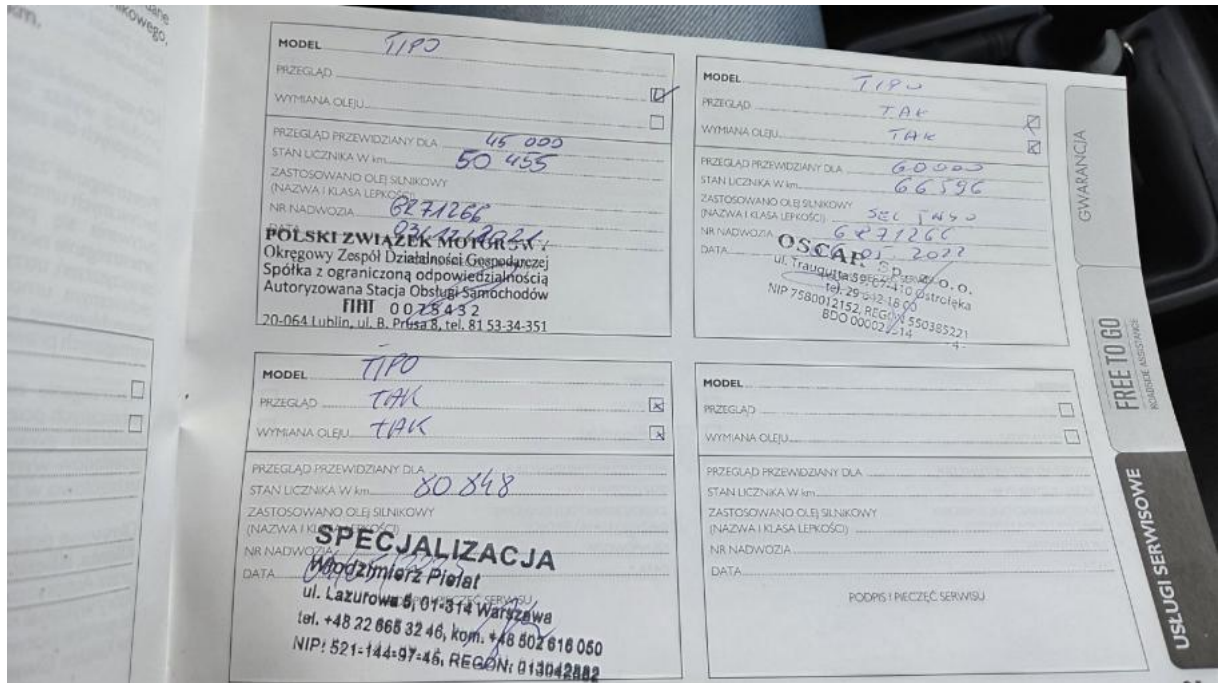

Fot. 31

Książka serwisowa – ostatni przegląd

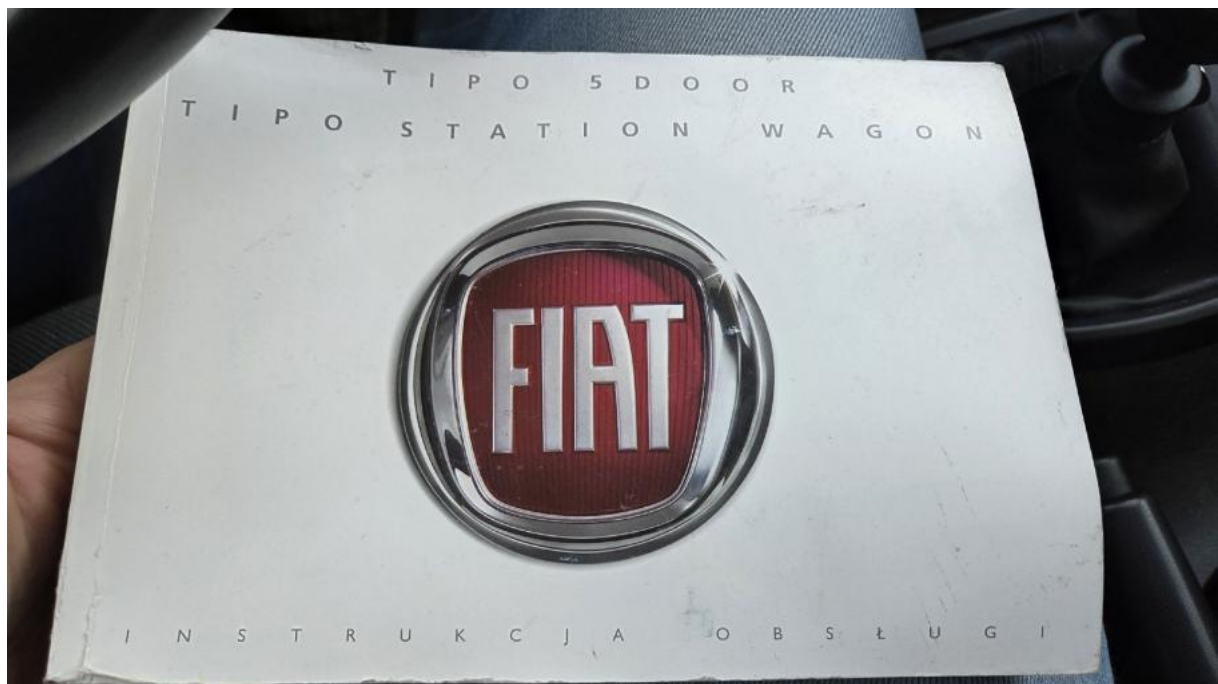

Fot. 32

Instrukcje

DOKUMENTACJA FOTOGRAFICZNA



**Fot. 33**

Ramię wycieraczki P - Inne 1



**Fot. 34**

Szyba czołowa - zdjęcie poglądowe 1

DOKUMENTACJA FOTOGRAFICZNA

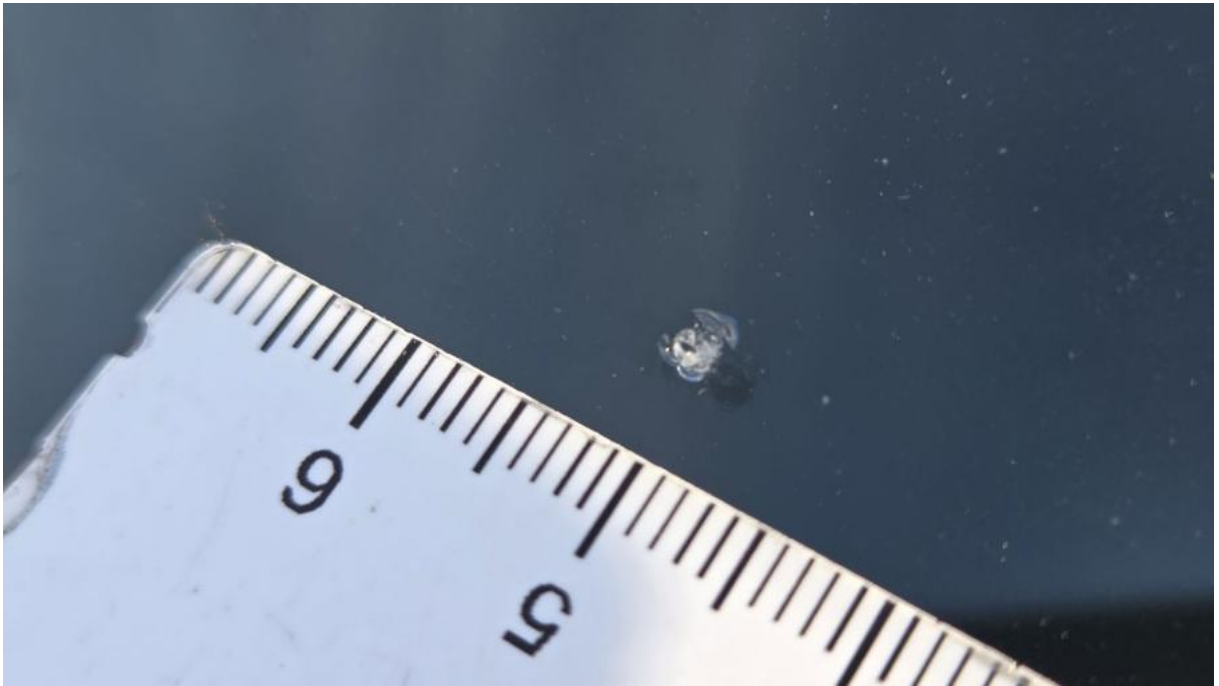

**Fot. 35**

Szyba czołowa - Rysa/odprysk 1



**Fot. 36**

Zderzak - zdjęcie poglądowe 1

DOKUMENTACJA FOTOGRAFICZNA



**Fot. 37**

Zderzak - Rysa/odprysk 1



**Fot. 38**

Zderzak - Rysa/odprysk 2

DOKUMENTACJA FOTOGRAFICZNA



**Fot. 39**

Zderzak() - Rysa/odprysk 3



**Fot. 40**

Zderzak - Wgniecenie/odkształcenie 1

DOKUMENTACJA FOTOGRAFICZNA



**Fot. 41**

Zderzak - Pęknięcie/rozerwanie 1



**Fot. 42**

Reflektor P - Pęknięcie/rozerwanie 1

DOKUMENTACJA FOTOGRAFICZNA



**Fot. 43**  
Reflektor P - Inne 1



**Fot. 44**  
Drzwi przednie P - Rysa/odprysk 1

DOKUMENTACJA FOTOGRAFICZNA



**Fot. 45**

Drzwi przednie P - Wgniecenie/odkształcenie 1



**Fot. 46**

Drzwi przednie P - Wgniecenie/odkształcenie 2

DOKUMENTACJA FOTOGRAFICZNA



**Fot. 47**

Drzwi tylne P - Rysa/odprysk 1



**Fot. 48**

Drzwi tylne P - Wgniecenie/odkształcenie 1

DOKUMENTACJA FOTOGRAFICZNA



**Fot. 49**

Błotnik tylny P / Ściana boczna P - Rysa/odprysk 1



**Fot. 50**

Błotnik tylny P / Ściana boczna P - Rysa/odprysk 2

DOKUMENTACJA FOTOGRAFICZNA



**Fot. 51**

Błotnik tylny P / Ściana boczna P - Wgniecenie/odkształcenie 1



**Fot. 52**

Błotnik tylny P / Ściana boczna P - Wgniecenie/odkształcenie 2

DOKUMENTACJA FOTOGRAFICZNA



**Fot. 53**

Błotnik tylny P / Ściana boczna P() - Wgniecenie/odkształcenie 3



**Fot. 54**

Felga aluminiowa tylna P - Rysa/odprysk 1

DOKUMENTACJA FOTOGRAFICZNA



**Fot. 55**

Felga aluminiowa tylna P - Rysa/odprysk 2



**Fot. 56**

Nadkole tylne P - Inne 1

DOKUMENTACJA FOTOGRAFICZNA



**Fot. 57**

Pokrywy bagażnika - Rysa/odprysk 1



**Fot. 58**

Pokrywy bagażnika - Rysa/odprysk 2

DOKUMENTACJA FOTOGRAFICZNA

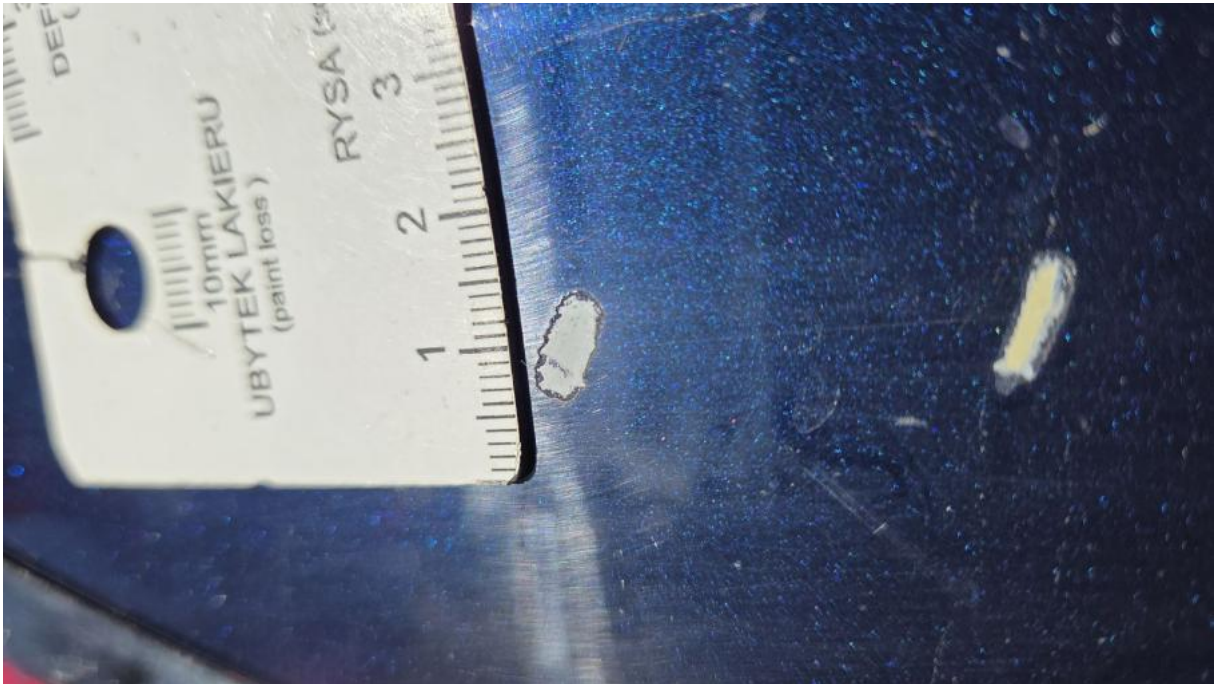

**Fot. 59**

Pokrywy bagażnika() - Rysa/odprysk 3



**Fot. 60**

Zderzak tylny - Rysa/odprysk 1

DOKUMENTACJA FOTOGRAFICZNA



**Fot. 61**

Dach - Wgniecenie/odkształcenie 1



**Fot. 62**

Dach - Inne 1

DOKUMENTACJA FOTOGRAFICZNA



**Fot. 63**

Błotnik tylny L / Ściana boczna L - Wgniecenie/odkształcenie 1



**Fot. 64**

Błotnik tylny L / Ściana boczna L - Wgniecenie/odkształcenie 2

DOKUMENTACJA FOTOGRAFICZNA



**Fot. 65**

Felga aluminiowa tylna L - Rysa/odprysk 1



**Fot. 66**

Felga aluminiowa tylna L - Rysa/odprysk 2

DOKUMENTACJA FOTOGRAFICZNA



**Fot. 67**

Drzwi przed L - zdjęcie poglądowe 1



**Fot. 68**

Drzwi przed L - Rysa/odprysk 1

DOKUMENTACJA FOTOGRAFICZNA



**Fot. 69**

Drzwi przed L - Rysa/odprysk 2



**Fot. 70**

Drzwi przed L() - Rysa/odprysk 3

DOKUMENTACJA FOTOGRAFICZNA



**Fot. 71**  
Drzwi przed L - Inne 1



**Fot. 72**  
Drzwi tylne L - zdjęcie pogładowe 1

DOKUMENTACJA FOTOGRAFICZNA



**Fot. 73**

Drzwi tylne L - zdjęcie poglądowe 2



**Fot. 74**

Drzwi tylne L - Rysa/odprysk 1

DOKUMENTACJA FOTOGRAFICZNA



**Fot. 75**

Drzwi tylne L - Rysa/odprysk 2

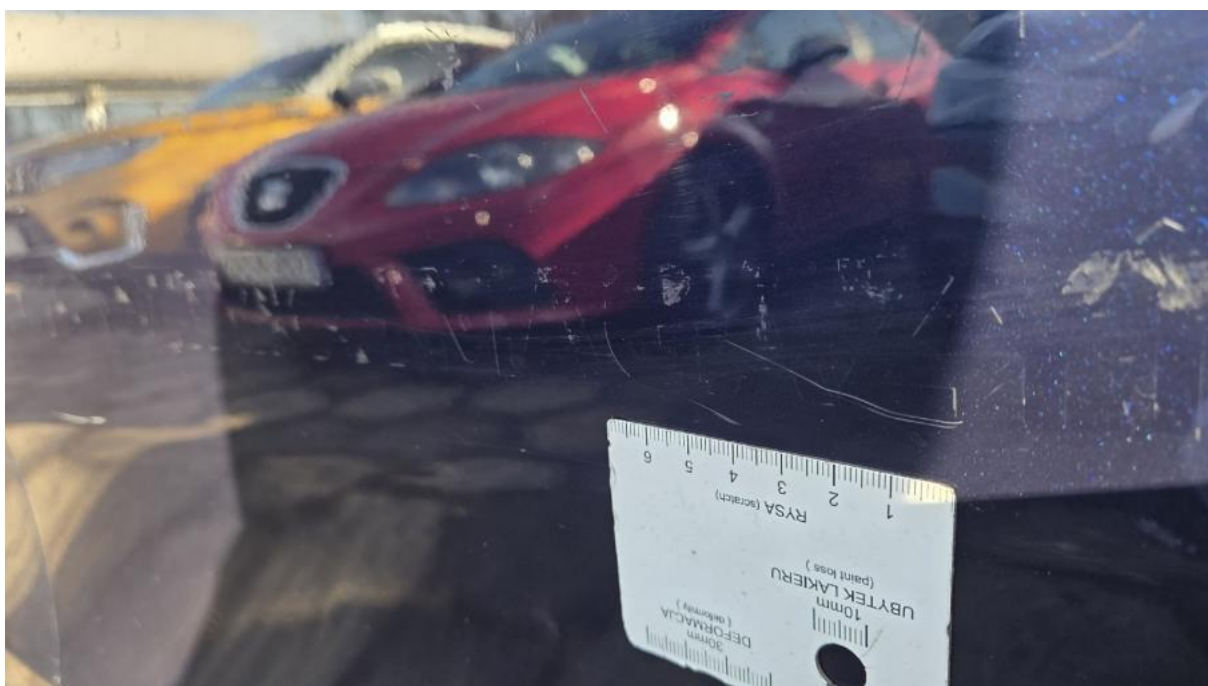

**Fot. 76**

Drzwi tylne L() - Rysa/odprysk 3

DOKUMENTACJA FOTOGRAFICZNA



**Fot. 77**

Drzwi tylne L - Wgniecenie/odkształcenie 1



**Fot. 78**

Łótnik przedni L - Rysa/odprysk 1

DOKUMENTACJA FOTOGRAFICZNA



**Fot. 79**

Błotnik przedni L - Wgniecenie/odkształcenie 1



**Fot. 80**

Felga Aluminiowa przednia L - zdjęcie pogładowe 1

DOKUMENTACJA FOTOGRAFICZNA



**Fot. 81**  
Felga Aluminiowa przednia L - Rysa/odprysk 1



**Fot. 82**  
Felga Aluminiowa przednia L - Rysa/odprysk 2

DOKUMENTACJA FOTOGRAFICZNA



**Fot. 83**

Felga Aluminiowa przednia L() - Rysa/odprysk 3



**Fot. 84**

Fotel prz. lew. - zdjęcie pogładowe 1

DOKUMENTACJA FOTOGRAFICZNA



**Fot. 85**

Fotel prz. lew. - Pęknięcie/rozerwanie 1



**Fot. 86**

Fotel prz. lew. - Pęknięcie/rozerwanie 2

DOKUMENTACJA FOTOGRAFICZNA



**Fot. 87**

Fotel prz. praw. - Pęknięcie/rozerwanie 1



**Fot. 88**

Kanapa tyl. - Rysa/odprysk 1

DOKUMENTACJA FOTOGRAFICZNA



**Fot. 89**

Kanapa tyl. - Inne 1



**Fot. 90**

Podsufitka - Pęknięcie/rozerwanie 1

DOKUMENTACJA FOTOGRAFICZNA



**Fot. 91**

Podsufitka - Pęknięcie/rozerwanie 2