

Nr zlecenia: 114/31/03/2026/CarArena STANDARD

z dnia: 2026/03/31

**Zeceniodawca:**

CARARENA - Aukcje Samochodowe  
ul. Budowlanych 7  
62-081 Baranowo

**Rzeczoznawca:**

Albert Kalu ny /zatw. Pion Weryfikacyjny eRzeczoznawcy



## Wycena wartości

Zadanie: Ocena stanu technicznego i określenie wartości rynkowej pojazdu

DANE IDENTYFIKACYJNE POJAZDU	
Rodzaj pojazdu: <b>Samochód terenowy</b>	VIN: <b>TMBGR6NW1P3069857</b>
Marka: <b>SKODA</b>	Nr rejestracyjny: <b>PZ2V638</b>
Model pojazdu: <b>Kamiq TSI MR`20 E6</b>	Nr Info-Ekspert: <b>034-04512</b>
Wersja: <b>Ambition</b>	Rok produkcji: <b>2022</b>
Wskazanie drogomierza	186572 km
Data pierwszej rejestracji	2023/01/12
Data wykonania badania technicznego	2028/01/12
Rodzaj nadwozia	kombi (uniwersalne) 5 drzwiowe 5 osobowe
Dop. masa całkowita	1726 kg*
Jednostka napędowa	z zapłonem iskrowym (wtrysk)
Pojemność / Moc silnika	999 ccm / 81kW (110KM)
Doładowanie	Turbosp. z chłodn. powietrza
Liczba cylindrów / Układ cylindrów / Liczba zaworów	3 / rzędowy / 12
Rodzaj skrzyni biegów	manualna
Rodzaj napędu	przedni (4x2)
Kolor powłoki lakierowej, (rodzaj lakieru)	Niebieski 2-warstwowy typu uni

Dane: [T] IV-2026

<b>WYPOSA ENIE STANDARDOWE</b>
--------------------------------

<b>L.p. Nazwa elementu wyposażenia</b>	<b>L.p. Nazwa elementu wyposażenia</b>
1 Asystent pasa ruchu	26 Poduszka powietrzna kierowcy
2 Czujniki parkowania - tył	27 Poduszka powietrzna pasa era z mo liwo ci odł czenia
3 Fotel kierowcy z regulacj wysoko ci	28 Poduszki powietrzne boczne przednie
4 Gło niki 8 szt.	29 Poł czenie alarmowe
5 Hamulec antykolizyjny	30 Półka nad przestrzeni бага ow
6 Immobilizer	31 Reflektory LED Basic
7 Kamera cofania	32 Relingi dachowe czarne
8 Kieszenie w oparciach foteli przednich	33 Schowek na okulary
9 Klamki wewn trzne chromowane	34 Sygnalizacja niezapi tych pasów bezpiecze stwa
10 Klamki zewn trzne w kolorze nadwozia	35 System Bluetooth
11 Klimatyzacja	36 System kontroli odst pu Front Assist z funkcj awaryjnego hamowania
12 Koło zapasowe dojazdowe z tarcz stalow	37 System podpowiedzi momentu zmiany biegu
13 Krata wlotu powietrza z chromowan obwódki	38 System Start/Stop
14 Kurtyny powietrzne boczne	39 System wspomagania ruszania pod gór HHC
15 Lusterka zewn trzne w kolorze nadwozia	40 Szyby przednie regulowane elektrycznie
16 Lusterka zewn trzne z kierunkowskazami	41 Szyby tylne regulowane elektrycznie
17 Mocowanie fotelika dzieci cego ISOFIX na tylnych skrajnych siedzeniach	42 wiatła tylne LED Basic
18 Mocowanie fotelika ISOFIX na przednim fotelu pasa era	43 wiatło dodatkowe STOP
19 Ogranicznik pr dko ci	44 Tarcze kół aluminiowe 16" Sargas Aero opony 205/60
20 Osłony przeciwsłoneczne z lusterkami	45 Tuner radiowy cyfrowy DAB+
21 O wietlenie do czytania (przód)	46 Wn trze Ambition z tapicerk z szarymi przeszyciami
22 O wietlenie przestrzeni бага owej, elementy mocuj ce i przeno na latarka	47 Wspomaganie układu kierowniczego elektromechaniczne
23 O wietlenie wn trza z przodu i tyłu	48 Wycieraczka szyby tylnej
24 Parasol w drzwiach kierowcy	49 Zamek centralny zdalnie sterowany + 2 kluczyki składane
25 Podłokietnik centralny przedni	

**L.p. Nazwa pakietu / elementu pakietu wyposażenia standardowego**

1 Fotele przednie z regulacj odcinka l d wiowego
Fotel kierowcy z regulacj odcinka l d wiowego
Fotel pasa era z regulacj odcinka l d wiowego
2 Kierownica wielofunkcyjna pokryta skór
Kierownica wielofunkcyjna
Kierownica pokryta skór
3 Komputer pokładowy z wy wietlaczem Maxi-DOT
Komputer pokładowy
Wy wietlacz Maxi-DOT
4 Lusterka zewn trzne podgrzewane i regulowane elektrycznie
Lusterka zewn trzne regulowane elektrycznie
Lusterka zewn trzne podgrzewane elektrycznie
5 Oparcie siedze tylnych dzielone asymetrycznie i składane
Oparcie siedze tylnych składane
Oparcie siedze tylnych dzielone asymetrycznie
6 Radioodtworacz Swing
Wy wietlacz radia 6,5"
Radioodtworacz Swing
Zł cze USB typu C 2szt
7 System Easy Light Assist
Czujnik zmierzchu
wiatła z funkcj Coming Home/Leaving Home
8 System ESP z ABS, MSR, ASR, EDL, HBA, TPM, XDS+
ABS - system zapobiegaj cy blokowaniu kół
System p/po lizgowy przy przyspieszaniu ASR
System elektronicznej kontroli toru jazdy ESP
System p/po lizgowy MSR

Układ wspomagania nagle hamowania HBA  
System monitorowania ciśnienia powietrza w oponach TPM  
System kompensacji podsterowności na zakręcie XDS+  
System EDL

## WYPOSAŻENIE DODATKOWE

### L.p. Nazwa elementu wyposażenia

- 1 Pakiet Comfort (dopłata)  
Szyby tylne przyciemniane  
Klimatyzacja automatyczna Climatronic 2 strefowa  
Czujniki parkowania - przód  
Czujniki parkowania - tył  
Radioodtwarzacz Bolero  
System Smartlink  
Lusterko wewnętrzne przyciemniane automatycznie  
Złotce USB typu C 2szt  
Wyświetlacz radia 8"

## OPIS ZAMONTOWANEGO W POJEŻDŻENIU OGUMIENIA

Koło	Marka, typ	Bieżnik [mm]
Przednie lewe:	CONTINENTAL 205/60 R16 92H WIN.CONTACT TS 870P TL	6,0
Przednie prawe:	CONTINENTAL 205/60 R16 92H WIN.CONTACT TS 870P TL	6,0
Tylne lewe:	CONTINENTAL 205/60 R16 92H WIN.CONTACT TS 870P TL	5,0
Tylne prawe:	CONTINENTAL 205/60 R16 92H WIN.CONTACT TS 870P TL	5,0

## KOREKTY WARTOŚCI POJAZDU

KOREKTA ZA PIERWSZĄ REJESTRACJĘ	(+)
KOREKTA ZA WYPOSAŻENIE	(+)
KOREKTA ZA PRZEBIEG	(-)
KOREKTY RÓŻNE:	
Zadana szacunkowa korekta z tytułu wcześniejszych napraw	(-)
Stan utrzymania i dbałość o pojazd	(-)
KOREKTY RÓŻNE RAZEM	(-)
KOREKTA ZA OGUMIENIE	(-)

## UWAGI RZECZOZNAWCY DOTYCZĄCE WYCENY

Pojazd zweryfikowany w bazie danych historiiapojazdu.gov.pl

Oględziny wykonała: Mirela Słomińska

Wycena wykonana: Albert Kalużyński

## OPIS STANU TECHNICZNEGO ZESPOŁÓW POJAZDU



### NADWOZIE - Szkielet i poszycia zewnętrzne

L.p.	Nazwa elementu	L / P	Rodzaj uszkodzenia	Opis	Fot. nr
1	Błotnik przedni	P	Odpryski powłoki lakierowej		
2	Pokrywa przednia		Odpryski powłoki lakierowej, wgniecenia		
3	Drzwi boczne przednie	L	Odpryski powłoki lakierowej		
4	Drzwi boczne przednie	P	Odpryski powłoki lakierowej		
5	Drzwi boczne tylne	P	Odpryski powłoki lakierowej		
6	Błotnik tylny	L	Zarysowania powłoki lakierowej		

7	Drzwi tyłu nadwozia	Odpryski powłoki lakierowej, zarysowania
---	---------------------	--

Na pozostałych elementach oblachowania bryły nadwozia stwierdzono również typowe dla jego okresu eksploatacji uszkodzenia powłoki lakierowej (zarysowania, odpryski, itp.)



### NADWOZIE – Opis powłoki lakierowej

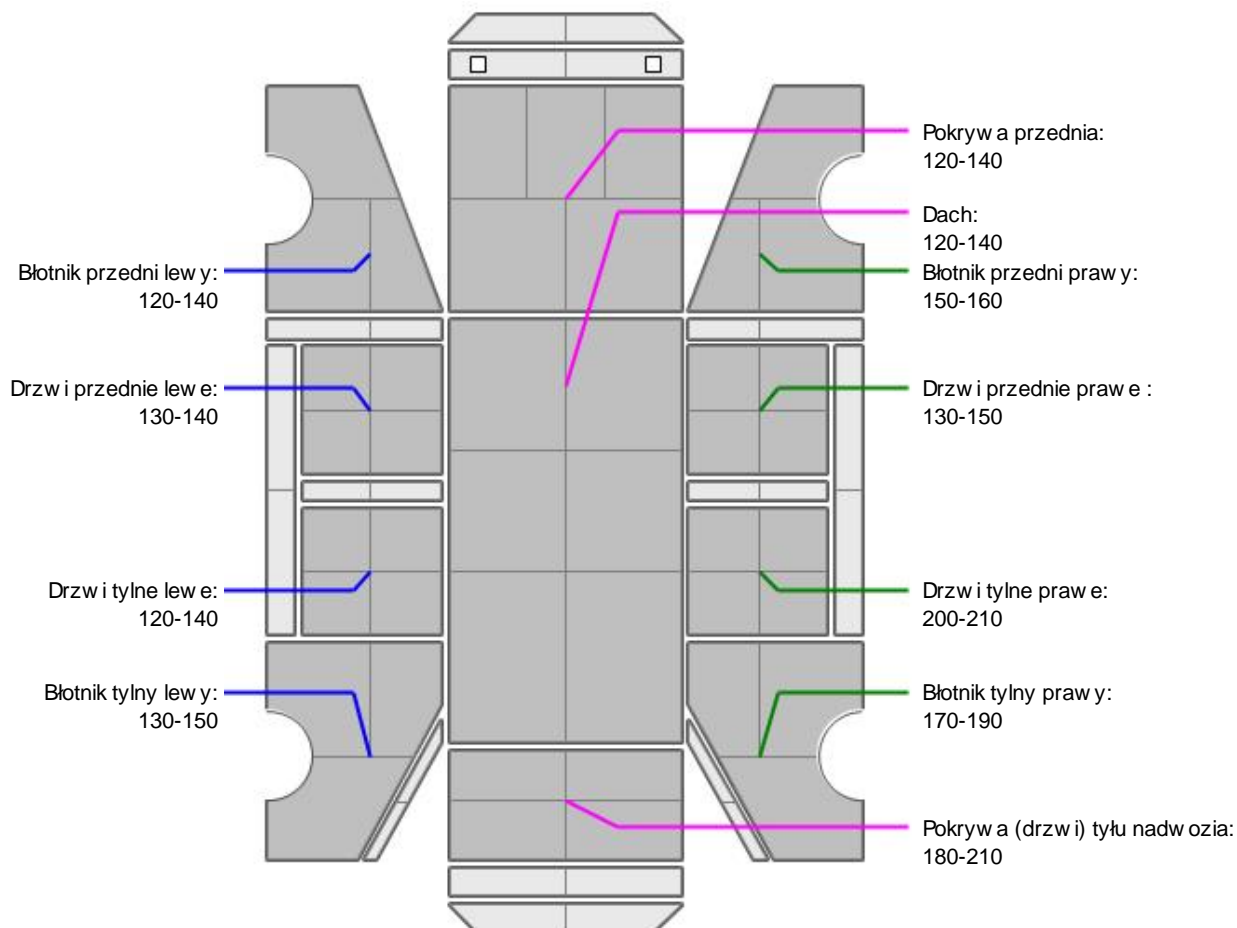

L.p.	Nazwa elementu	L / P	Grubość powłoki [µm]	Opis
1	Pokrywa przednia		120-140	
2	Dach		120-140	
3	Błotnik przedni	L	120-140	
4	Drzwi przednie	L	130-140	
5	Drzwi tylne	L	120-140	
6	Błotnik tylny	L	130-150	
7	Błotnik przedni	P	150-160	
8	Drzwi przednie	P	130-150	
9	Drzwi tylne	P	200-210	
10	Błotnik tylny	P	170-190	
11	Pokrywa (drzwi) tyłu nadwozia		180-210	

Podane przedziały grubości powłoki lakierowej poszczególnych elementów dotyczą wyłącznie punktów pomiarowych, tj. trzech wybranych miejsc na danym elemencie nadwozia. Nie oznacza to, że w pozostałych obszarach danego elementu grubość powłoki jest jednakowa ani że nie może wykroczyć poza wskazane zakresy. Pomiary wykonano urządzeniem bezdźwiękowym w posiadaniu rzeczoznawcy. Pomiar wykonany innym przyrządem może się różnić.

**NADWOZIE – Wyposażenie zewn trzne**

L.p.	Nazwa elementu	L / P	Rodzaj uszkodzenia	Opis	Fot. nr
1	Obudowa lusterka bocznego	L	Zamiennik		
2	Obudowa lusterka bocznego	P	Zarysowana		
3	Zderzak tylny		Zarysowania		

**NADWOZIE – Wyposażenie wewn trzne**

L.p.	Nazwa elementu	L / P	Rodzaj uszkodzenia	Opis	Fot. nr
1	Fotel przedni kpl.	L	Poplamiony		
2	Fotel przedni kpl.	P	Poplamiony		
3	Kanapa tylna		Zabrudzona		
4	Wykładzina bagażnika		Zabrudzona		
5	Poszycie tapicerskie drzwi bocznych przednich	L	Zabrudzone		
6	Poszycie tapicerskie drzwi bocznych tylnych	L	Zabrudzone		

Wn trze pojazdu nosi typowe dla jego okresu eksploatacji zabrudzenia oraz zużycie wszystkich elementów.

**JAZDA KONTROLNA**

- |   |   |          |
|---|---|----------|
| 1 | Główna praca silnika                    | BEZ UWAG |
| 2 | Praca układu kierowniczego              | BEZ UWAG |
| 3 | Skuteczność hamulca zasadniczego        | BEZ UWAG |
| 4 | Skuteczność hamulca pomocniczego        | BEZ UWAG |
| 5 | Działanie drogow. i szybkościomierza    | BEZ UWAG |
| 6 | Wskaźnik temperatury silnika            | BEZ UWAG |
| 7 | Skuteczność ogrzewania i przewietrzania | BEZ UWAG |

Próba ruchowa przeprowadzona na zimnym silniku w warunkach parkingowych z prędkością do 15km/h.

## Zastrzeżenia ograniczające opinię.

ü Zawarte w niniejszej Wycenie/Raporcie informacje (w tym dotyczące wyposażenia) służy jedynie ogólnym celom informacyjnym. Wycena/Raport nie może być zatem traktowana jako oferta w rozumieniu przepisów Kodeksu Cywilnego oraz opisu towaru ani zapewnienia w rozumieniu art. 4 Ustawy z dnia 27 lipca 2002 roku o szczególnych warunkach sprzedaży konsumenckiej.

ü Wycena/Raport została sporządzona w celu ustalenia istnienia albo nieistnienia uszkodzeń nieakceptowalnych po zawarciu umowy korzystania z samochodu lub innych okoliczności uzgodnionych w zleceniu. Wycena/Raport nie obejmuje typowych uszkodzeń wynikających z eksploatacji samochodu oraz jego standardowego użytkowania.

ü Jeżeli chcesz traktować ten dokument jako źródło wiedzy o samochodzie przy jego zakupie, czynisz to na własną odpowiedzialność. Rzeczoznawca Sp. z o.o. nie ponosi odpowiedzialności za takie użycie tej Wyceny/Raporu.

ü Niniejsza wycena służy wyłącznie do oszacowania wartości rynkowej przedmiotu wyceny i nie może być wykorzystywana do żadnego innego celu, niż wymieniony powyżej. W szczególności wycena nie może stanowić podstawy do oceny cech i stanu wycenianego obiektu przy jego zakupie.

ü Rzeczoznawca nie bierze na siebie odpowiedzialności za wady ukryte (prawne i fizyczne) oraz ewentualne skutki wynikające z dalszego użytkowania przedmiotu wyceny, a także za skutki wykorzystania samej wyceny.

ü Powyższa wycena nie jest ekspertyzą stanu technicznego przedmiotu wyceny i za taką nie może być uznawana, w szczególności nie może być traktowana jako gwarancja sprzedaży przedmiotu wyceny za oszacowaną wartość.

ü Wycenę przeprowadzono w oparciu o dostarczoną dokumentację oraz badanie organoleptyczne wycenianego obiektu. Nie prowadzono badań diagnostycznych oraz weryfikacji warsztatowej przedmiotu wyceny.

ü Nie stwierdzono dodatkowych niesprawności i/lub uszkodzeń i/lub braków w zakresie możliwym do ustalenia w warunkach oględzin tj. bez dostępu do spodu pojazdu, specjalistycznego sprzętu diagnostycznego, jazdy próbnej wykonanej w warunkach drogowych z obciążeniem.

ü Rzeczoznawca podczas oględzin poza warszatem nie jest w stanie stwierdzić wypadkowej przeszłości pojazdu. W przypadku podwyższonych wartości pomiarów powłoki lakierowej, konieczna jest ekspertyza w warunkach warsztatowych.

ü Rok produkcji pojazdu - nie weryfikowano. Przyjeto w oparciu o dane przekazane przez Zleceniodawcę.

ü Niniejsza wycena nie może być publikowana w całości w jakimkolwiek dokumencie bez zgody wykonawców i bez uzgodnienia z nimi formy i treści takiej publikacji. Zakaz publikacji nie dotyczy posługiwania się wyceną w umowach cywilno-prawnych zawieranych przez zleceniodawcę i dotyczących przedmiotu.

ü Przed odbiorem pojazdu, kupujący zobowiązany jest do konfrontacji rzeczywistego stanu z informacjami zawartymi w wycenie. Odbiór przedmiotu jest równoznaczny ze zrzeczeniem się wszelkich roszczeń, co do stanu technicznego.

ü Nie badano poprawności i/lub budowy numerów identyfikacyjnych/seryjnych obiektu oraz nie weryfikowano prawdziwości danych obiektu.

ü Niniejsza wycena nie może być traktowana jako gwarancja sprzedaży przedmiotu wyceny za oszacowaną wartość.

ü W przypadku ujawnienia dodatkowych informacji dotyczących przedmiotowego pojazdu, niedostępnych w czasie wykonywania niniejszej opinii, zaprezentowane stanowisko może ulec zmianie.

ü W opinii założono, że nie wykryto żadnych faktów, które mogłyby istotnie wpływać na wartość wycenionego pojazdu, jeżeli w opisie pojazdu nie widnieje inaczej.

ü Rzeczoznawca nie ponosi odpowiedzialności za ewentualne błędy wynikające z przedstawionych informacji otrzymanych od użytkownika/sprzedawcy/zamawiającego wycenę, jeżeli brak podstaw do kwestionowania ich zgodnie ze stanem rzeczywistym lub też ustalenie stanu rzeczywistego przez rzeczoznawcę było niemożliwe lub znacznie utrudnione.

ü Wyposażenie standardowe wg. Info - Ekspert. Rzeczoznawca nie ponosi odpowiedzialności za ewentualne błędy programu. Lista wyposażenia w wycenie ma charakter poglądowy i nie potwierdza kompletności. Aby ustalić specyfikacje fabryczne wyposażenia należy się do dealera.

ü W warunkach, w jakich przeprowadzono oględziny rzeczoznawca nie miał możliwości zweryfikowania poprawności

działania całego wyposażenia.

Ü Opis stanu technicznego pojazdu jest ważny na dzień oględzin. Rzeczoznawca nie bierze odpowiedzialności za zmiany stanu pojazdu wynikające z dalszej eksploatacji lub postoju (np. uszkodzenie akumulatora, powłoki lub powstanie ognisk korozji, uszkodzenie układu hamulcowego, itp.) – zaleca się sprawdzenie daty wyceny

Ü Jeżeli elementy jednostki napędowej, układu przeniesienia napędu itp., są rozmontowane, rzeczoznawca nie weryfikuje kompletności poszczególnych układów. Możliwość wystąpienia braków w kompletacji (np. ze względu na wykorzystanie unieruchomionego pojazdu jako „dawcy części”).

Ü Nie weryfikowano odczytanego stanu drogomierza z zapisami w urządzeniach elektronicznych pojazdu. Rzeczoznawca nie dokonuje oceny autentyczności przebiegu.

Ü W przypadku pojazdów z niesprawnym akumulatorem lub bez niego - podłączenie sprawnego akumulatora nie gwarantuje sprawności technicznej pojazdu. W związku z tym przyjmuje się, iż stan techniczny pojazdu jest nieznan, istnieje ryzyko ujawnienia wad ukrytych i dodatkowych uszkodzeń.

Ü Nie weryfikowano gwarancji, statusu pakietów serwisowych i kompletności w zakresie wyposażenia dodatkowego, z którym przedmiot był zamówiony.

*Dokument wystawiony elektronicznie, ważny bez podpisu*

## DOKUMENTACJA FOTOGRAFICZNA



Fot. nr 1



Fot. nr 2



Fot. nr 3



Fot. nr 4



Fot. nr 5



Fot. nr 6

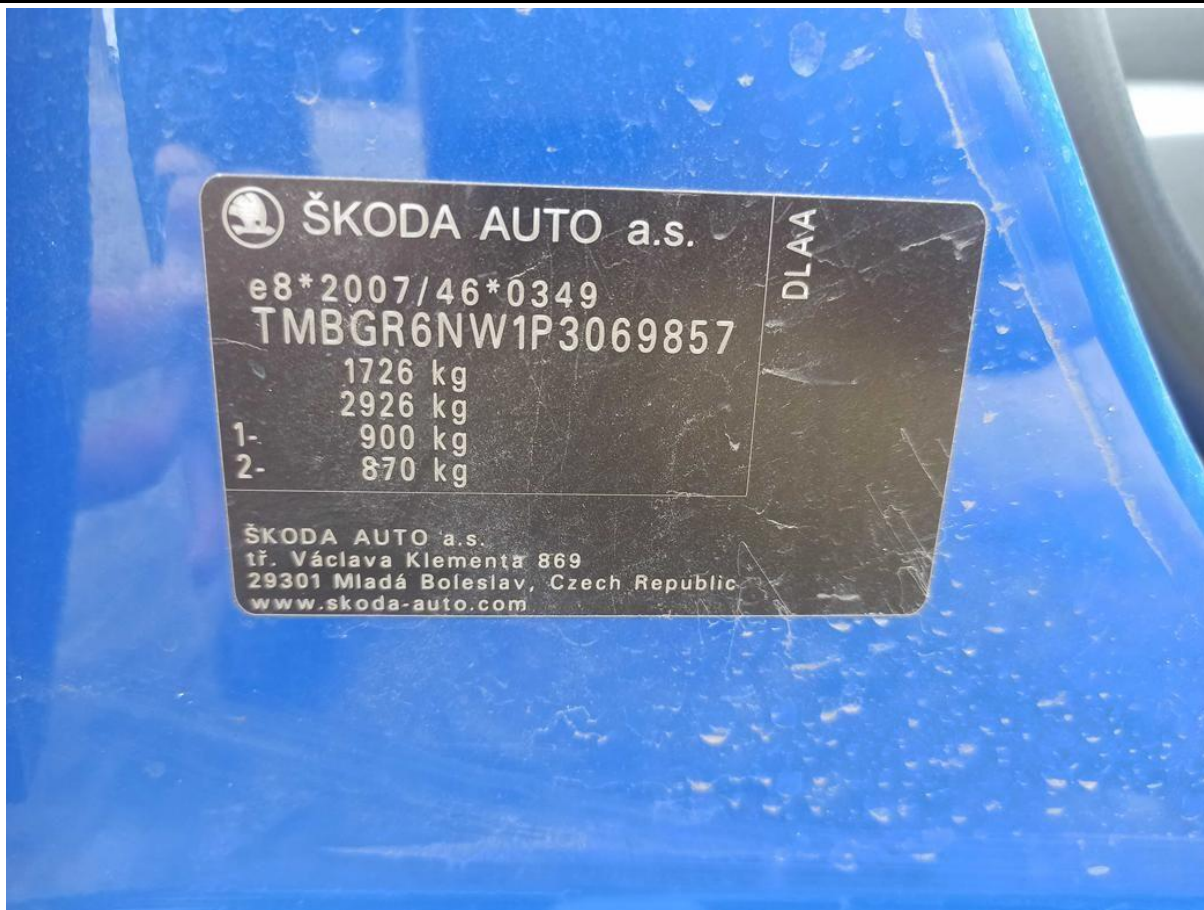

Fot. nr 7



Fot. nr 8



Fot. nr 9



Fot. nr 10



Fot. nr 11



Fot. nr 12



Fot. nr 13



Fot. nr 14



Fot. nr 15



Fot. nr 16



Fot. nr 17



Fot. nr 18



Fot. nr 19



Fot. nr 20



Fot. nr 21



Fot. nr 22



Fot. nr 23



Fot. nr 24



Fot. nr 25



Fot. nr 26



Fot. nr 27



Fot. nr 28



Fot. nr 29



Fot. nr 30



Fot. nr 31



Fot. nr 32



Fot. nr 33



Fot. nr 34



Fot. nr 35



Fot. nr 36



Fot. nr 37



Fot. nr 38

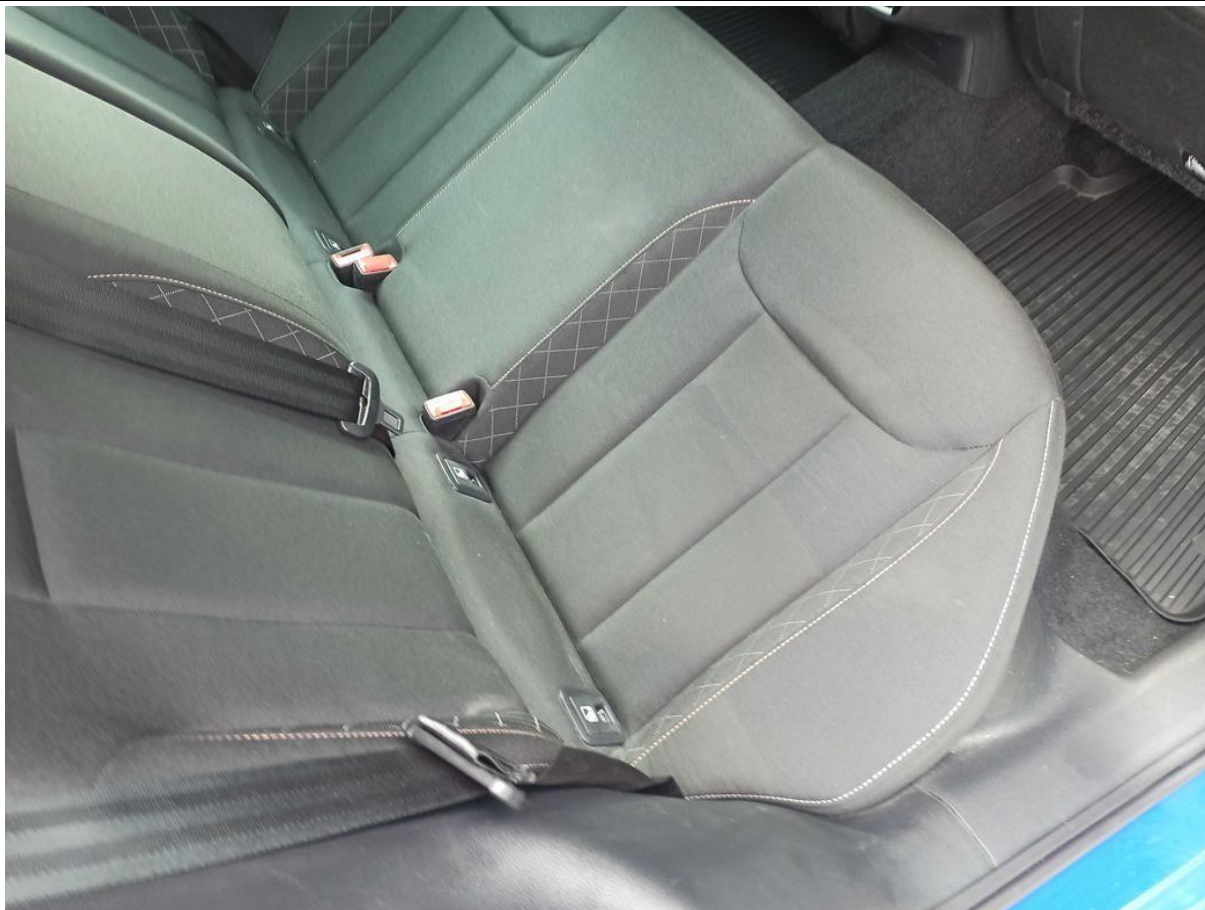

Fot. nr 39



Fot. nr 40



Fot. nr 41

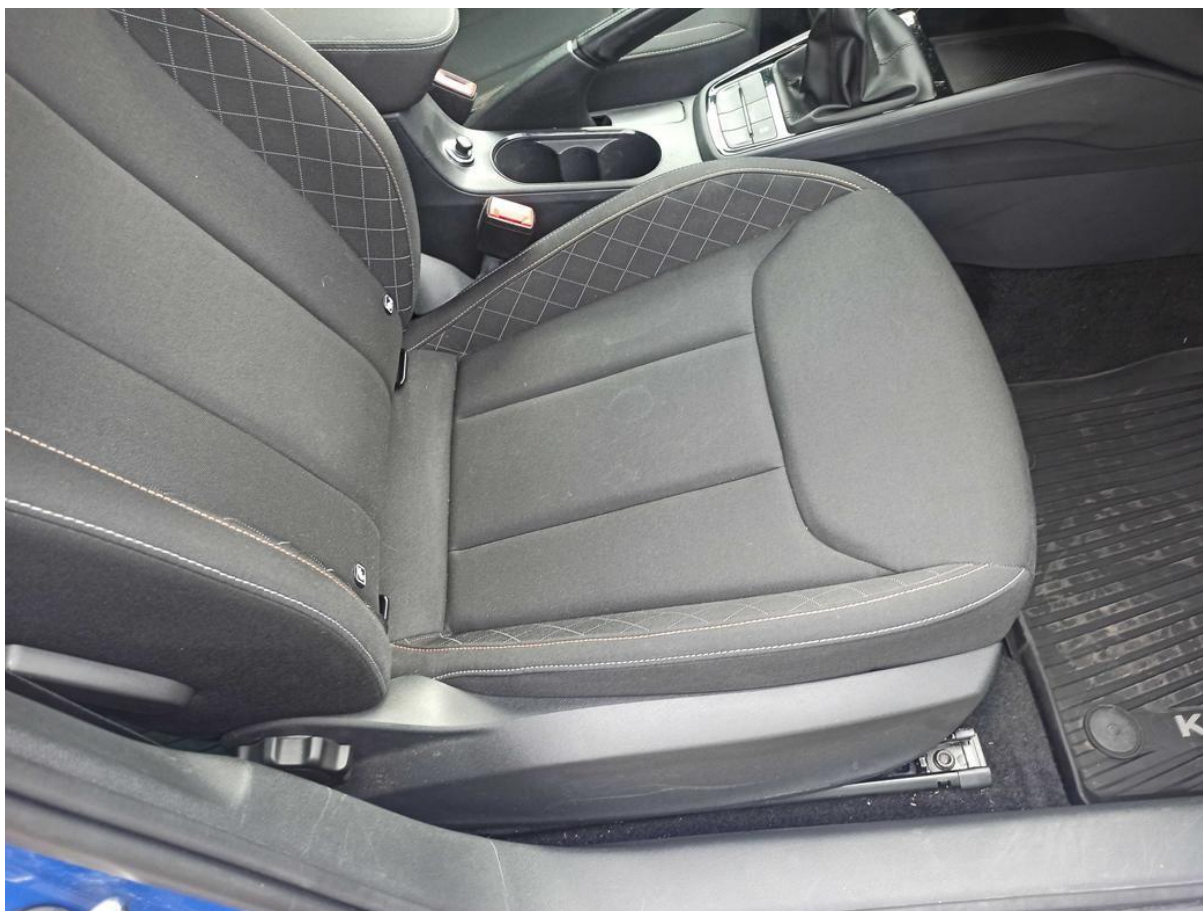

Fot. nr 42



Fot. nr 43



Fot. nr 44



Fot. nr 45



Fot. nr 46



Fot. nr 47



Fot. nr 48



Fot. nr 49



Fot. nr 50



Fot. nr 51



Fot. nr 52



Fot. nr 53



Fot. nr 54



Fot. nr 55



Fot. nr 56



Fot. nr 57



Fot. nr 58



Fot. nr 59



Fot. nr 60



Fot. nr 61



Fot. nr 62



Fot. nr 63



Fot. nr 64



Fot. nr 65



Fot. nr 66



Fot. nr 67



Fot. nr 68



Fot. nr 69



Fot. nr 70



Fot. nr 71



Fot. nr 72



Fot. nr 73

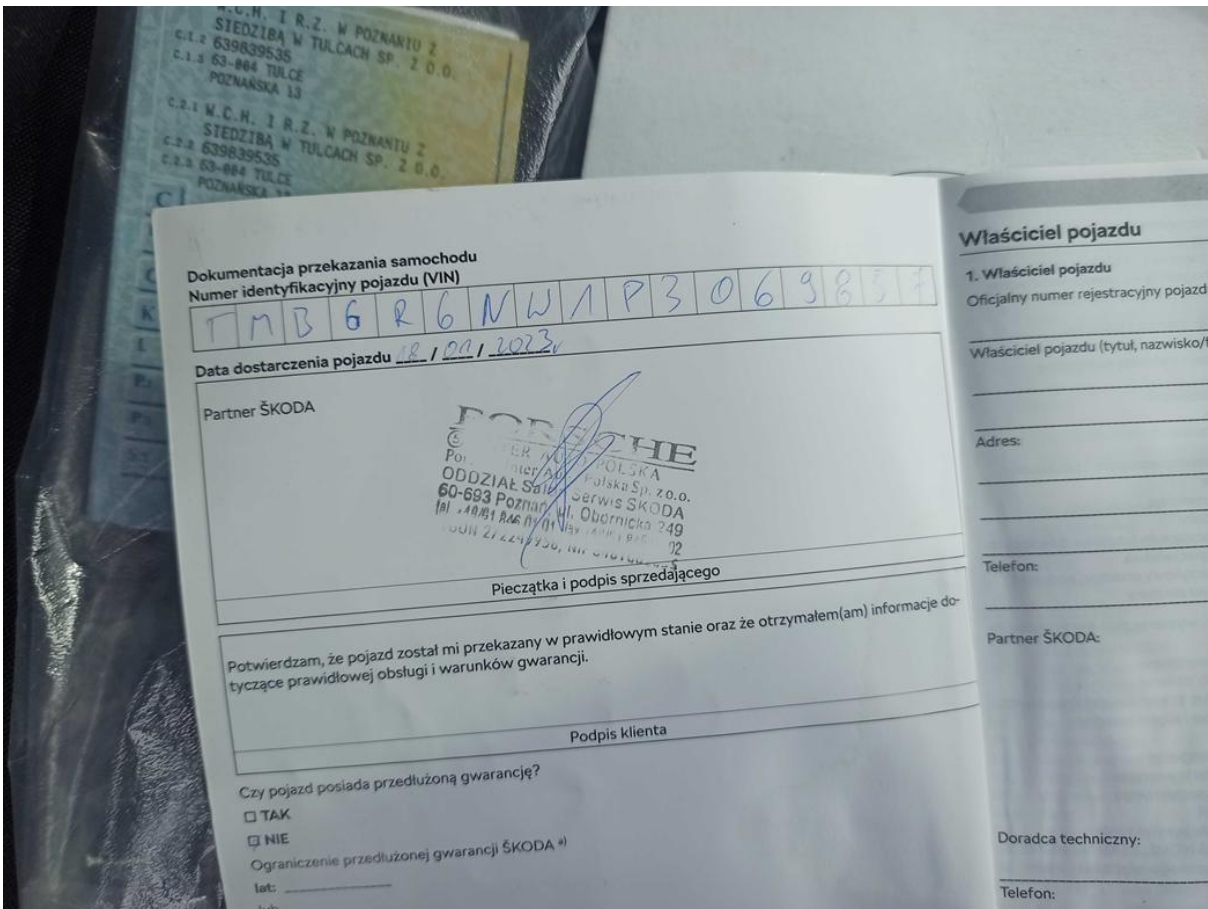

Fot. nr 74

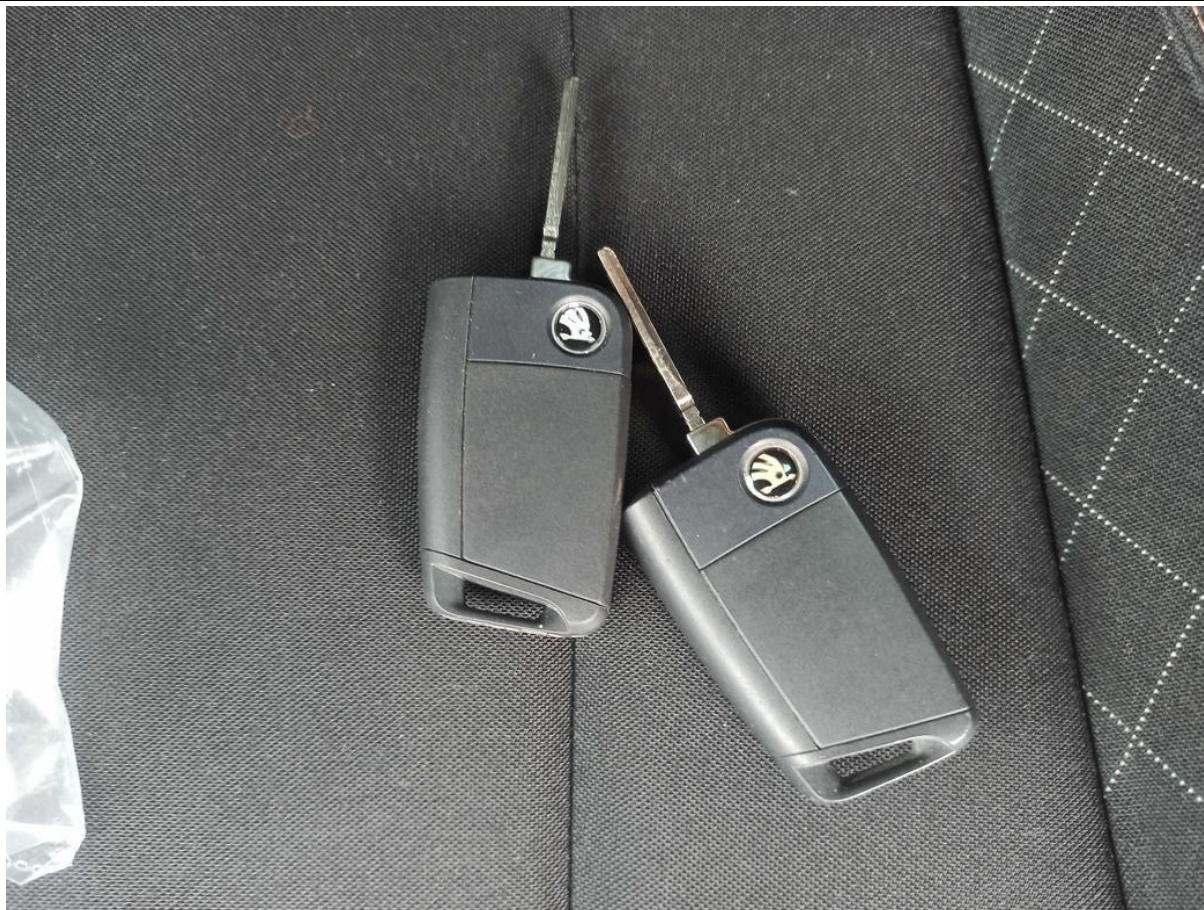

Fot. nr 75

*Dokument wystawiony elektronicznie, wa ny bez podpisu*