

Raport z oględzin pojazdu

Numer raportu	10834/4/26-15201	Data raportu	09-04-2026
Rzeczoznawcy	Robert Rychta (WSP) mgr inż. Paweł Barszcz (WSP)	Data oględzin	27-03-2026
Nr zlecenia	PKOM(DZS)/GDA/25673/26/03/23	Miejsce oględzin	MASTER1 MYSŁOWICE, OBRZEŻNA PŁ.

Dane pojazdu

Numer identyfikacyjny (VIN)	VF37JBHY6HJ630518
Marka, model	PEUGEOT Partner Tepee 15-18
Typ, wersja	Partner 1.6 BlueHDi Active
Numer rejestracyjny	KK79619
Silnik (rodz./poj./moc)	diesel/1560 ccm/73 kW
Stan licznika	258 149 km
Data 1. rej./rok prod.	08-06-2017/2017
Data nast. bad. techn.	04-02-2027
Nadwozie	KOM 5/5
Lakier	srebrny/2-warstwowy metalizowany
Skrzynia biegów	manualna



Wyposażenie pojazdu

3 oddzielne fotele w 2. rzędzie, ABS, AFU - system wspomagania hamowania, Airbag kierowcy i pasażera, Czujnik ciśnienia w oponach, Drzwi boczne lewe przesuwne przeszklone, Drzwi boczne prawe przesuwne przeszklone, Elektryczne podnoszenie szyb, przód, Kanapa 3 osobowa, dzielona, Klamki i lusterka w kolorze nadwozia, Klimatyzacja, Lakier uni, Listwy boczne w kolorze nadwozia, Lusterka boczne regulowane elektrycznie, REF - system rozdziału sił hamowania, Roleta bagażnika, Szyba przednia kierowcy elektryczna, sekwencyjna, Szyby barwione, Szyby boczne tylne i tylna przyciemniane (tylna otwierana), Szyby boczne w 2. rzędzie uchylne, Tapicerka materiałowa, Tempomat z organicznikiem prędkości, WIP Sound: Radio CD z MP3, 4 głośniki, sterowanie z kier., komputer pokładowy, wyświetlacz monochrom, Wspomaganie układu kierowniczego - progresywne, Zamek centralny z pilotem, Zderzaki: przedni w kol. nadwozia z dolnym wykończeniem w kolorze srebrnym, tylny w kol. nadwozia, Światła LED do jazdy dziennej, Światła przeciwmgielne, Lakier metalik, WIP Bluetooth: zestaw Bluetooth, wejście USB, wyświetlacz C-

Ogumienie

Oś	Koło	Producent, typ	Rozmiar	Profil zmierzony
przednia	prawe	TRAZANO, SW618	205/65 R16 94T	3,3 mm
	lewe	TRAZANO, SW 618	205/65 R16 94T	3,3 mm
tylna	prawe	FULDA, KRISTALCONTROL	205/65 R16 94T	3,2 mm
	lewe	FULDA, KRISTALCONTROL	205/65 R16 94T	3,4 mm

Dokumenty i akcesoria

[Dokumenty rej.] - POLISA UBEZP. (Nie.), Kluczyki (TAK - 2), Tablice rejestracyjne (TAK - 2), Dowód rejestracyjny (TAK), Karta pojazdu (NIE)

Grubość powłoki lakierowej

W zakresie do 150 µm

Poz.	Nazwa części	Przedział grubości powłoki lakierowej [µm]
1	Pokrywa komory silnika	do 150
2	Błotnik przedni lewy	do 150
3	Błotnik przedni prawy	do 150
4	Słupki przedni lewy	do 150
5	Słupki przedni prawy	do 150
6	Słupki środkowy lewy	do 150
7	Słupki środkowy prawy	do 150
8	Próg lewy	do 150
9	Próg prawy	do 150
10	Dach	do 150
11	Drzwi przednie lewe	do 150
12	Drzwi przednie prawe	do 150
13	Drzwi tylne lewe	do 150
14	Drzwi tylne prawe	do 150
15	Błotnik tylny prawy/ściana boczna prawa	do 150

W zakresie do 200 µm

Poz.	Nazwa części	Przedział grubości powłoki lakierowej [µm]
1	Pokrywa bagażnika	150 - 200

W zakresie do 300 µm

Poz.	Nazwa części	Przedział grubości powłoki lakierowej [µm]
1	Błotnik tylny lewy/ściana boczna lewa	150 - 300

Stwierdzone uszkodzenia

Poz.	Nazwa pozycji	Opis uszkodzeń	Kwalifik.	Naprawa [rbg]
1	Wykładzina tłumiąca pokrywy przedniej	pęknięcie/rozerwanie	WY	0.2

2	Wyłumienie (od strony deski rozdz.)	pęknięcie/rozerwanie	WY	0.5
3	Słupki przed A z progiem wym.czes R	zarysowanie	NA	
4	Drzwi przednie (nieuzbrojone) L	zarysowanie	NA	

DOKUMENTACJA FOTOGRAFICZNA



Fot. 1
Przekątna przednia lewa



Fot. 2
Przód

DOKUMENTACJA FOTOGRAFICZNA



Fot. 3
Przekątna przednia prawa



Fot. 4
Próg prawy (widok od przodu)

DOKUMENTACJA FOTOGRAFICZNA



Fot. 5
Bok prawy z przodu



Fot. 6
Bok prawy z tyłu

DOKUMENTACJA FOTOGRAFICZNA



Fot. 7
Przekątna tylna prawa



Fot. 8
Tyt

DOKUMENTACJA FOTOGRAFICZNA



Fot. 9
Przekątna tylna lewa



Fot. 10
Bok lewy z tyłu

DOKUMENTACJA FOTOGRAFICZNA



Fot. 11
Bok lewy z przodu



Fot. 12
Próg lewy (widok od przodu)

DOKUMENTACJA FOTOGRAFICZNA

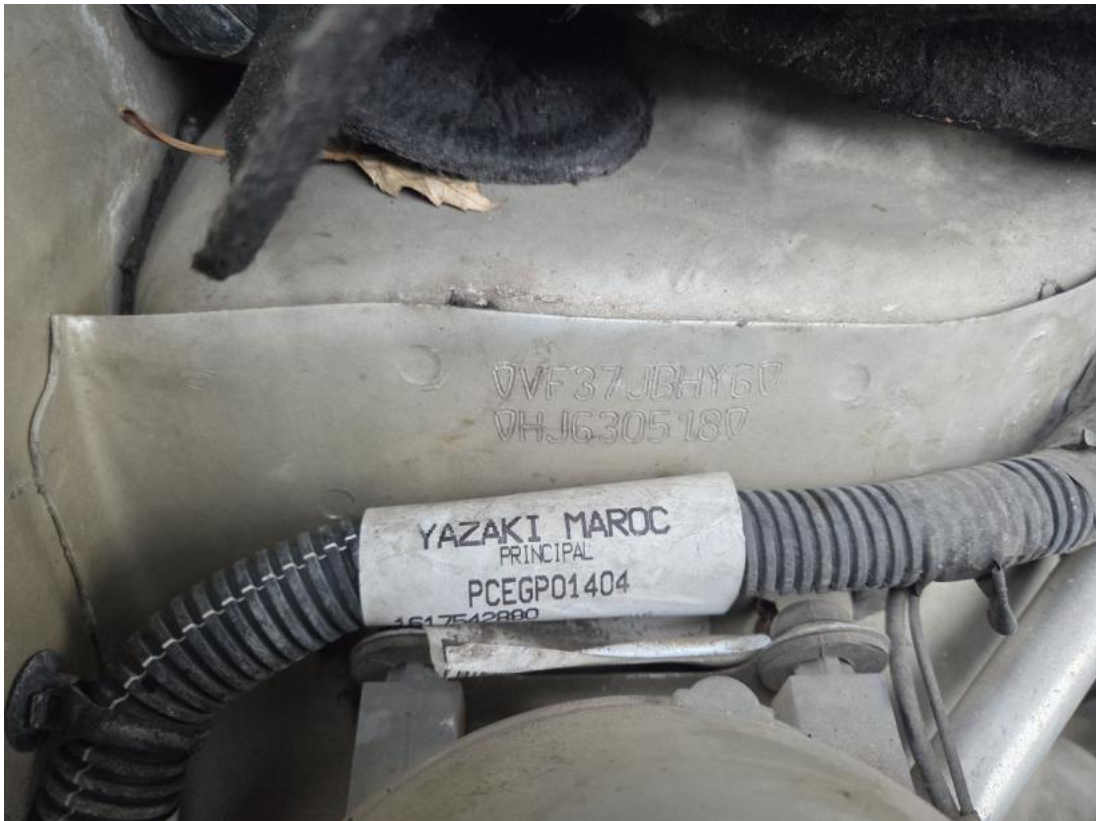

Fot. 13
Numer identyfikacyjny

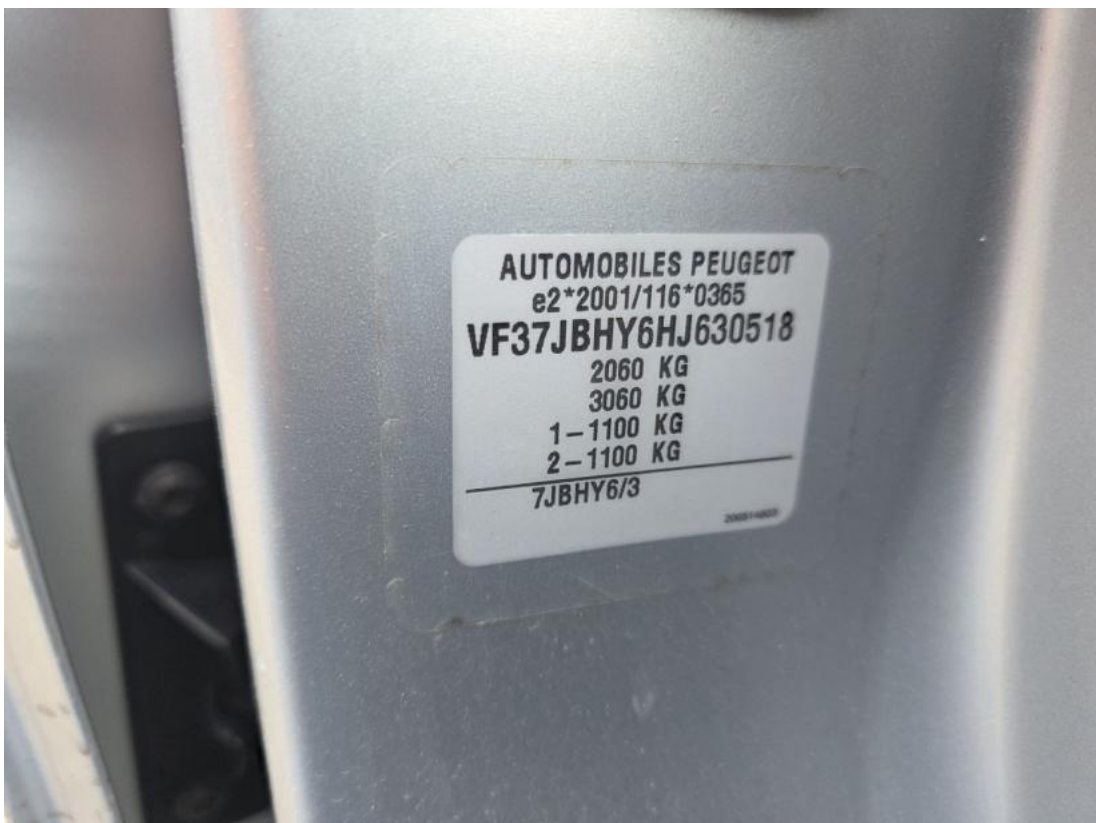

Fot. 14
Tabliczka znamionowa

DOKUMENTACJA FOTOGRAFICZNA



Fot. 15
Zestaw wskaźników - przebieg



Fot. 16
Widok przez otwarte drzwi przednie lewe

DOKUMENTACJA FOTOGRAFICZNA



Fot. 17

Widok przez otwarte drzwi tylne lewe



Fot. 18

Widok z tylnej kanapy na deskę rozd.

DOKUMENTACJA FOTOGRAFICZNA



Fot. 19
Konsola środkowa



Fot. 20
Tuneł środkowy

DOKUMENTACJA FOTOGRAFICZNA



Fot. 21

Kierownica (na wprost)



Fot. 22

Kierownica z lewej strony

DOKUMENTACJA FOTOGRAFICZNA



Fot. 23
Komora silnika



Fot. 24
Bagażnik

DOKUMENTACJA FOTOGRAFICZNA



Fot. 25
Koło zapasowe



Fot. 26
Spód pojazdu przód

DOKUMENTACJA FOTOGRAFICZNA



Fot. 27
Spód pojazdu tył



Fot. 28
Tarcza hamulcowa przednia lewa

DOKUMENTACJA FOTOGRAFICZNA



Fot. 29

Tarcza hamulcowa przednia prawa



Fot. 30

Tarcza hamulcowa tylna prawa

DOKUMENTACJA FOTOGRAFICZNA



Fot. 31
Tarcza hamulcowa tylna lewa



Fot. 32
Dowód rej. Str. 1

DOKUMENTACJA FOTOGRAFICZNA



Fot. 33
Dow. Rej. Str.2 i klucze

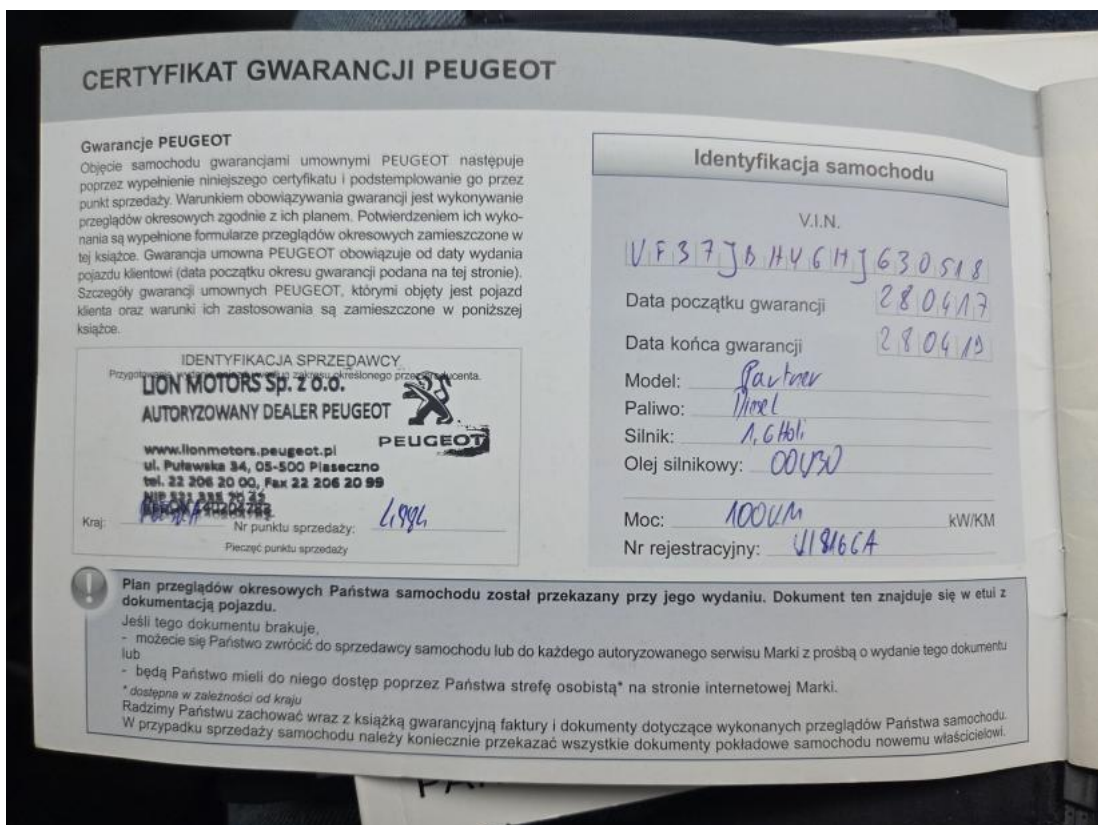

Fot. 34
Książka serwisowa – dane

DOKUMENTACJA FOTOGRAFICZNA



Fot. 35
Instrukcje



Fot. 36
Zdjęcie do protokołu

DOKUMENTACJA FOTOGRAFICZNA



Fot. 37

Wykładzina pokrywy komory silnika - zdjęcie poglądowe 1



Fot. 38

Wykładzina pokrywy komory silnika - Inne 1

DOKUMENTACJA FOTOGRAFICZNA



Fot. 39

Słupek przedni P - zdjęcie pogładowe 1



Fot. 40

Słupek przedni P - Rysa/odprysk 1

DOKUMENTACJA FOTOGRAFICZNA



Fot. 41

Drzwi przed L - zdjęcie pogładowe 1



Fot. 42

Drzwi przed L - Rysa/odprysk 1