

Raport z oględzin pojazdu

Numer raportu	218016/1/26-11401	Data raportu	29-01-2026	
Rzeczoznawcy	Tomasz Karkocki (NEW) mgr inż. Przemysław Ostap	Data oględzin	26-01-2026	
Nr zlecenia	PCM(DZS)/GDA/02861/26/01/14		Miejsce oględzin	MDM AUTO (MAKURAT), ZAWODNIKÓ...

Dane pojazdu

Numer identyfikacyjny (VIN)	W0VZT6EG8J1172060
Marka, model	OPEL Insignia B Grand Sport ...
Typ, wersja	Insignia 2.0 CDTI Innovation S&S
Numer rejestracyjny	WD7837H
Silnik (rodz./poj./moc)	diesel/1956 ccm/125 kW
Stan licznika	204 548 km
Data 1. rej./rok prod.	10-07-2018/2018
Data nast. bad. techn.	11-08-2026
Nadwozie	hatchback 5/5
Lakier	szary/METALIK
Skrzynia biegów	manualna



Wyposażenie pojazdu

7 głośników premium, Antena radiowa w tylnej szybie, Automatyczny włącznik świateł drogowych, Automatyczny włącznik świateł z czujnikiem tunelu, Bezkluczkowe uruchomienie silnika (składowa ATH), Czujnik deszczu, Czujnik odległości od poprzedzającego pojazdu, Czujnik wilgotności, Czujniki odległości przy parkowaniu - przód i tył, Dodatkowe elektryczne ogrzewanie w systemie nawiewu powietrza, ESP - program stabilizacji toru jazdy, Elektryczne szyby, tył, Felgi aluminiowe 17, 5 podównych ramion, Opony 215/55, Filtr przeciwpyłkowy z wkładem węglowym, Fotel kierowcy z 8-kierunkową regulacją, Gniazdko USB 2x do ładowania w tylnej części podłokietnika, Gniazdo USB w podłokietniku do przesyłania danych i ładowania, Hamulec postojowy sterowany elektrycznie, Kierownica skórzana, Klamki drzwi w kolorze nadwozia, Klimatyzacja sterowana elektronicznie, dwustrefowa, Kolumna kierownicy z regulacją położenia w dwóch płaszczyznach, Lampy tylne LED, Lane Keep Assist, Listwa czarna błyszcząca w linii dachu, Listwy progowe "Opel" w drzwiach przednich, Lusterka boczne regulowane elektrycznie i ogrzewane w kolorze nadwozia składane ręcznie, Lusterka w osłonie przeciwsłonecznej bez podświetlenia, Lusterko wsteczne światłoczułe, Nawiewy powietrza w drugim rzędzie foteli, Ostrzeg. przed kolizją, auto. hamowanie, wykryw. pieszych, utrzym. pasa - pakiet Asystent Kierowcy 1, Ostrzeżenie o potencjalnej kolizji, Osłony przeciwsłoneczne z podświetlanymi lusterkami LED, Oświetlenie wnętrza typu ambient, Poduszki powietrzne, boczne z przodu i kurtynowe, Podłokietnik centralny z tyłu, Reflektory przednie halogenowe, Schowek na okulary w konsoli środkowej, zamykany, Sterowanie radiem z kierownicy, System Start&Stop, System informacji o statusie samochodu (czujnik ciśnienia w oponach inf. o każdej oponie), System monitorujący ciśnienie w oponach, System multimedialny R4.0 (wysw 7 cal, Bluetooth, audio-streaming, wyswie zdj i vid, 7 głośników), System wykrywania pieszych z przodu, System świateł drogowych zapobiegający oślepieniu, Szyba przednia odbijająca promieniowanie ciepłe, Tapicerka materiałowa Oxford z elementami z sztucznej skóry Morroccana, Tempomat z ogranicznikiem prędkości, Tunel centralny z podłokietnikiem, Tylne oparcie składane, dzielone 40/60, Wspomaganie hamowania przy małych prędkościach w celu uniknięcia kolizji, Wyłącznik poduszki powietrznej pasażera, Wyświetlacz graficzny 3.5 pomiędzy zegarami, Zagłówki tylny, środkowy, Zestaw Dobrej Widoczności, Światła do jazdy dziennej LED, Koło zapasowe dojazdowe 17, Lakier perłowy, Reflektory matrycowe LED IntelliLux z automatycznym sterowaniem światłami drogowymi, System Opel OnStar

Ogumienie

Oś	Koło	Producent, typ	Rozmiar	Profil zmierzony
przednia	prawe	KORMORAN, ULTRA	225/55 17 101W	4,0 mm
	lewe	KORMORAN, ULTRA	225/55 17 101W	4,0 mm
tylna	prawe	KORMORAN, ULTRA	225/55 17 101W	4,2 mm
	lewe	KORMORAN, ULTRA	225/55 17 101W	4,3 mm

Dokumenty i akcesoria

[Dokumenty rej.] - POLISA UBEZP. (Nie.), Kluczyki (TAK - 2), Tablice rejestracyjne (TAK - 2), Dowód rejestracyjny (TAK), Karta pojazdu (NIE)

Grubość powłoki lakierowej

W zakresie do 150 µm

Poz.	Nazwa części	Przedział grubości powłoki lakierowej [µm]
1	Pokrywa komory silnika	do 150
2	Błotnik przedni lewy	do 150
3	Błotnik przedni prawy	do 150
4	Słupek przedni lewy	do 150
5	Słupek przedni prawy	do 150
6	Słupek środkowy lewy	do 150
7	Słupek środkowy prawy	do 150
8	Próg lewy	do 150
9	Próg prawy	do 150
10	Dach	do 150
11	Drzwi przednie lewe	do 150
12	Drzwi tylne lewe	do 150
13	Drzwi tylne prawe	do 150
14	Błotnik tylny lewy/ściana boczna lewa	do 150
15	Pokrywa bagażnika	do 150

W zakresie do 300 µm

Poz.	Nazwa części	Przedział grubości powłoki lakierowej [µm]
1	Drzwi przednie prawe	150 - 300
2	Błotnik tylny prawy/ściana boczna prawa	150 - 300

DOKUMENTACJA FOTOGRAFICZNA



Fot. 1
Przekątna przednia lewa



Fot. 2
Przód

DOKUMENTACJA FOTOGRAFICZNA



Fot. 3
Przekątna przednia prawa



Fot. 4
Próg prawy (widok od przodu)

DOKUMENTACJA FOTOGRAFICZNA



Fot. 5
Bok prawy z przodu



Fot. 6
Bok prawy z tyłu

DOKUMENTACJA FOTOGRAFICZNA



Fot. 7
Przekątna tylna prawa



Fot. 8
Tył

DOKUMENTACJA FOTOGRAFICZNA



Fot. 9
Przekątna tylna lewa



Fot. 10
Bok lewy z tyłu

DOKUMENTACJA FOTOGRAFICZNA



Fot. 11
Bok lewy z przodu



Fot. 12
Próg lewy (widok od przodu)

DOKUMENTACJA FOTOGRAFICZNA



Fot. 13
Numer identyfikacyjny

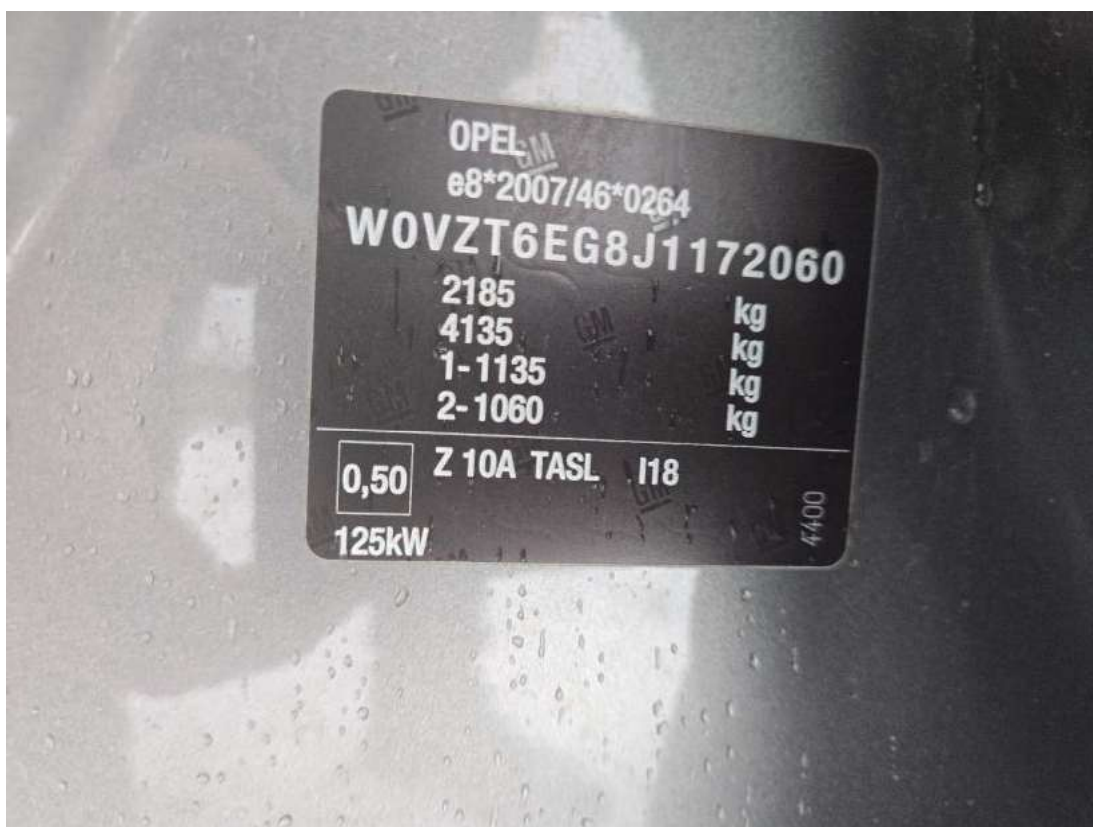

Fot. 14
Tabliczka znamionowa

DOKUMENTACJA FOTOGRAFICZNA



Fot. 15
Zestaw wskaźników - przebieg



Fot. 16
Widok przez otwarte drzwi przednie lewe

DOKUMENTACJA FOTOGRAFICZNA



Fot. 17

Widok przez otwarte drzwi tylne lewe



Fot. 18

Widok z tylnej kanapy na deskę rozd.

DOKUMENTACJA FOTOGRAFICZNA



Fot. 19
Konsola środkowa

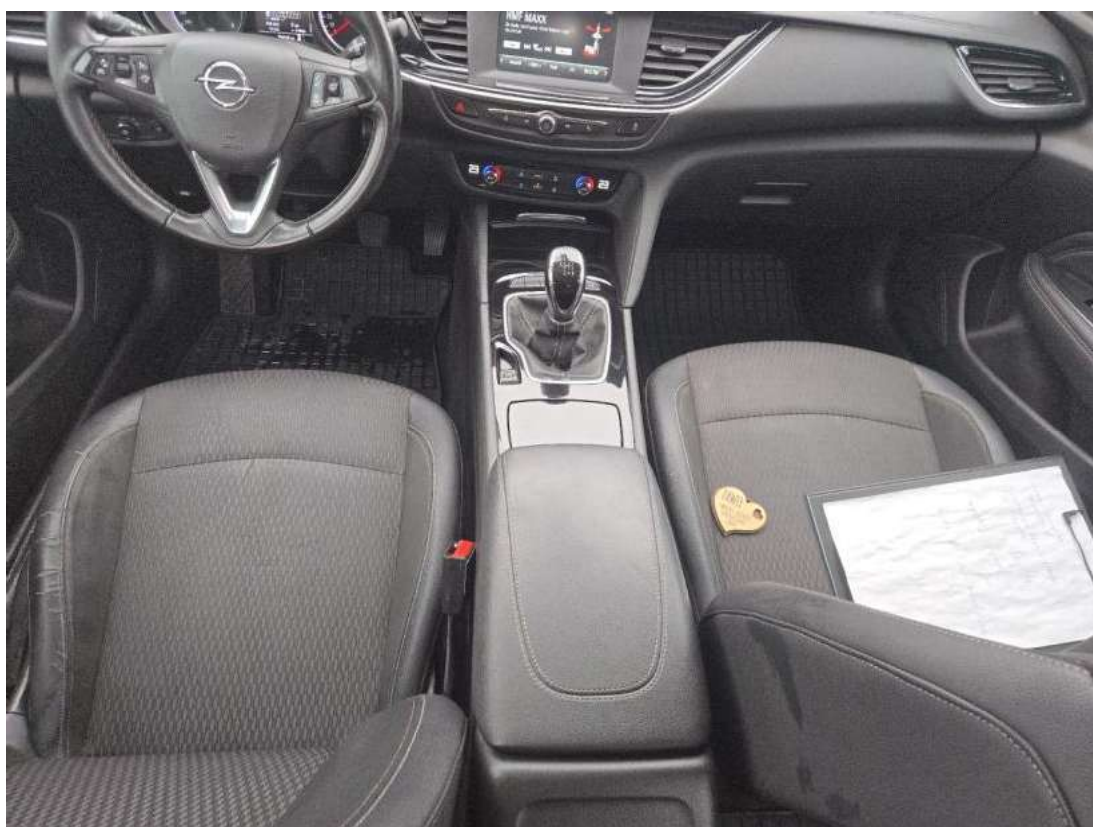

Fot. 20
Tuneł środkowy

DOKUMENTACJA FOTOGRAFICZNA



Fot. 21

Kierownica (na wprost)



Fot. 22

Kierownica z lewej strony

DOKUMENTACJA FOTOGRAFICZNA



Fot. 23
Komora silnika



Fot. 24
Bagażnik

DOKUMENTACJA FOTOGRAFICZNA



Fot. 25
Koło zapasowe



Fot. 26
Spód pojazdu przód

DOKUMENTACJA FOTOGRAFICZNA



Fot. 27
Spód pojazdu tył



Fot. 28
Tarcza hamulcowa przednia lewa

DOKUMENTACJA FOTOGRAFICZNA



Fot. 29

Tarcza hamulcowa przednia prawa



Fot. 30

Tarcza hamulcowa tylna prawa

DOKUMENTACJA FOTOGRAFICZNA



Fot. 31
Tarcza hamulcowa tylna lewa



Fot. 32
Dowód rej. Str. 1

DOKUMENTACJA FOTOGRAFICZNA



Fot. 33
Dow. Rej. Str.2 i klucze

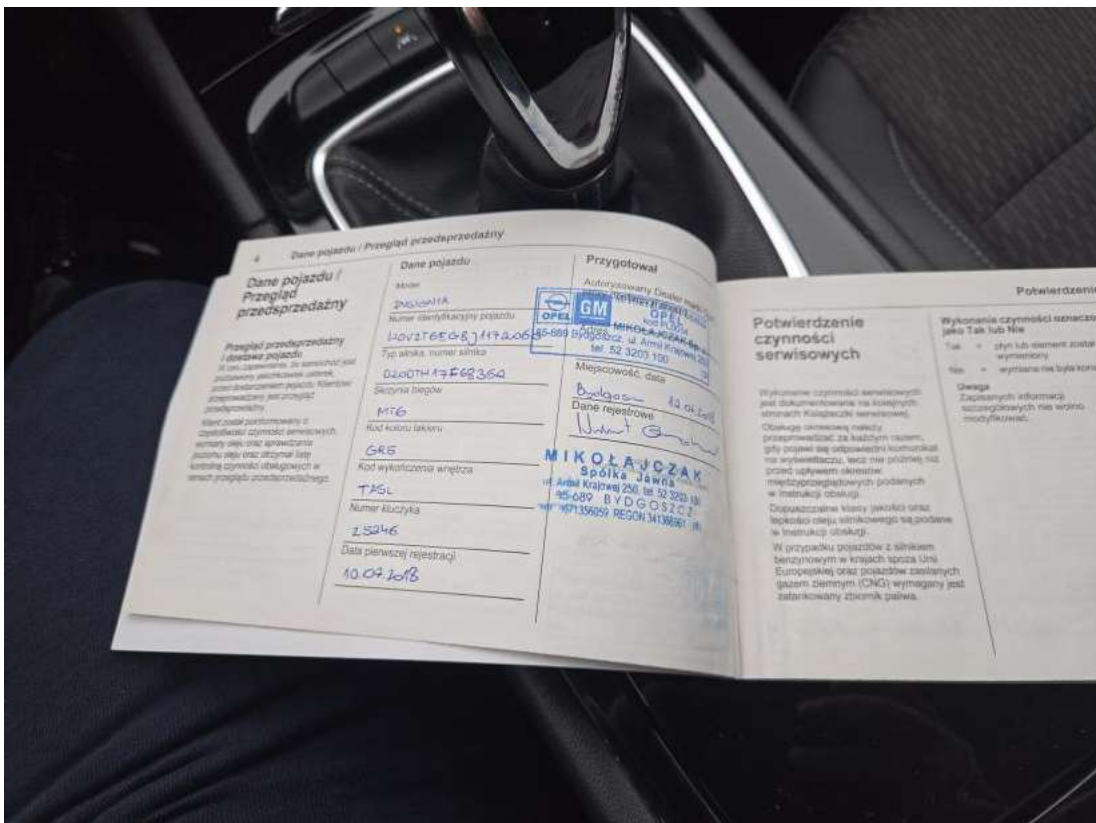

Fot. 34
Książka serwisowa – dane

DOKUMENTACJA FOTOGRAFICZNA



Fot. 35
Książka serwisowa – ostatni przegląd



Fot. 36
Instrukcje