

Raport z oględzin pojazdu

Numer raportu	217261/11/25-11401	Data raportu	28-11-2025
Rzeczoznawcy	Leszek Bizański (NEW) mgr inż. Przemysław Ostap	Data oględzin	26-11-2025
Nr zlecenia	PCM(DZS)/GDA/89934/25/11/20	Miejsce oględzin	MASTER1 MYSŁOWICE, OBRZEŻNA PŁ.

Dane pojazdu

Numer identyfikacyjny (VIN)	TMBAS7NE7K0124751
Marka, model	SKODA Octavia III 17-20
Typ, wersja	Octavia 2.0 TSI GPF Style DSG
Numer rejestracyjny	PO1KL21
Silnik (rodz./poj./moc)	benz./1984 ccm/140 kW
Stan licznika	184 445 km
Data 1. rej./rok prod.	08-04-2019/2019
Data nast. bad. techn.	03-04-2026
Nadwozie	hatchback 5/5
Lakier	czarny/METALIK
Skrzynia biegów	automatyczna



Wyposażenie pojazdu

ABS - system zapobiegający blokowaniu się kół podczas hamowania, ASR - system optymalizacji przyczepności podczas przyspieszania, Airbag 6 sztuk (poduszki czołowe kierowcy i pasażera, boczne poduszki - przód, kurtyny powietrzne), Airbag kolan kierowcy, CBC - system regulacji hamowania na zakręcie, Chromowane listwy wokół szyb bocznych, Czujniki odległości przy parkowaniu - przód i tył z MANOEUVRE ASSIST, DSR - system podpowiedzi ruchu kierownicą, Dezaktywacja poduszki bezpieczeństwa pasażera z przodu, EBV - elektroniczny rozdział sił hamowania, EDS - elektroniczna blokada mechanizmu różnicowego, ESP - system stabilizacji toru jazdy, El. podnoszenie szyby, przód i tył, Felgi aluminiowe 17 TRIUS z ogumieniem, Fotel kierowcy z manualną regulacją wysokości, Fotele przednie z manualną regulacją wysokości, Fotele przednie z regulacją lędźwiową, Gniazdo 12V w bagażniku, Hamulec antykolizyjny - multicollision brake, Hill Hold Control - wspomaganie ruszania pod wzniesienia, Immobilizer, Kierownica skórzana 3 ramienna, Kieszeń na kamizelkę odbłaskową pod fotelem kierowcy, Klamki wewnętrzne chromowane, Klimatyzacja dwustrefowa automatyczna Climatronic, Komputer pokładowy, Konsola centralna ze schowkiem (zamykanym), Kontrola niezamkniętych drzwi, Lusterka boczne w kolorze nadwozia, Lusterko wsteczne z czujnikiem wilgotności, MSR - układ przeciwblokujący przy hamowaniu silnikiem, Oświetlenie bagażnika, Oświetlenie przestrzeni wokół nóg z przodu i z tyłu, Pakiet przeglądów 4 lata, do 60 000 km, Przedni podłokietnik ze schowkiem, Przegroda wnętrza nadkola z wyjmowaną listwą ograniczającą - prawa i lewa strona bagażnika, Radio Skoda Auto Bolero 8 cali SD/USB, Siedzisko kanapy nieskładane, opacie kanapy składane 60:40 ze składanym podłokietnikiem, Spryskiwacze lamp przednich, Sygnalizacja niezapiętego pasa bezpieczeństwa pasażera, Szyby przyciemniane (barwione), TPM - system kontroli ciśnienia w ogumieniu, TSA - system stabilizacji toru jazdy przyczepy, Tapicerka materiałowa, Tempomat, Uchwyt z parasolką pod fotelem pasażera, Uchwyty ISOFIX na tylnych siedzeniach, Wspomaganie układu kierowniczego, Wyświetlacz Maxi-DOT, XDS plus - system wspomagania pokonywania zakrętów, Zamek centralny z pilotem, Światła do jazdy dziennej LED, Światła przeciwmgielne, Alarm z f. dozoru wnętrza i czujnikiem przechyłu, Koło zapasowe dojazdowe, stalowe, Lakier perłowy, Pakiet amazing

Ogumienie

Oś	Koło	Producent, typ	Rozmiar	Profil zmierzony
przednia	prawe	DEBICA, FRIGO HP2	225/45 17 91H	8,5 mm
	lewe	DEBICA, FRIGO HP2	225/45 17 91H	8,5 mm
tylna	prawe	DEBICA, FRIGO HP2	225/45 17 91H	8,0 mm
	lewe	DEBICA, FRIGO HP2	225/45 17 91H	8,0 mm

Dokumenty i akcesoria

[Dokumenty rej.] - POLISA UBEZP. (Nie.), Kluczyki (TAK - 2), Tablice rejestracyjne (TAK - 2), Dowód rejestracyjny (TAK), Karta pojazdu (NIE)

Grubość powłoki lakierowej

W zakresie do 150 μ m

Poz.	Nazwa części	Przedział grubości powłoki lakierowej [μ m]
1	Słupki przedni lewy	do 150
2	Słupki przedni prawy	do 150
3	Słupki środkowy lewy	do 150
4	Słupki środkowy prawy	do 150
5	Dach	do 150
6	Drzwi przednie lewe	do 150
7	Drzwi tylne lewe	do 150
8	Drzwi tylne prawe	do 150
9	Błotnik tylny lewy/ściana boczna lewa	do 150
10	Błotnik tylny prawy/ściana boczna prawa	do 150
11	Pokrywa bagażnika	do 150

W zakresie do 200 μ m

Poz.	Nazwa części	Przedział grubości powłoki lakierowej [μ m]
1	Próg lewy	150 - 200
2	Próg prawy	150 - 200

W zakresie do 300 μ m

Poz.	Nazwa części	Przedział grubości powłoki lakierowej [μ m]
1	Pokrywa komory silnika	150 - 300
2	Błotnik przedni lewy	150 - 300

3	Błotnik przedni prawy	150 - 300
4	Drzwi przednie prawe	150 - 300

Stwierdzone uszkodzenia

Poz.	Nazwa pozycji	Opis uszkodzeń	Kwalifik.	Naprawa [rbg]
1	Błotnik przedni R	rysa/odprysk		
2	Pokrywa przednia	rysa/odprysk		
3	Dach	wgniecenie/odkształcenie		
4	Drzwi przednie (nieuzbrojone) L	rysa/odprysk		
5	Drzwi przednie (nieuzbrojone) R	rysa/odprysk		
6	Drzwi tylne (nieuzbrojone) R	rysa/odprysk		
7	Pokrywa schowka	zarysowanie		
8	Nakładka słupka C dół L	zarysowanie		
9	Tapicerka drzwi tylnych L	wgniecenie/odkształcenie		

DOKUMENTACJA FOTOGRAFICZNA



Fot. 1
Przekątna przednia lewa



Fot. 2
Przód

DOKUMENTACJA FOTOGRAFICZNA



Fot. 3
Przekątna przednia prawa



Fot. 4
Próg prawy (widok od przodu)

DOKUMENTACJA FOTOGRAFICZNA



Fot. 5
Bok prawy z przodu



Fot. 6
Bok prawy z tyłu

DOKUMENTACJA FOTOGRAFICZNA



Fot. 7
Przekątna tylna prawa



Fot. 8
Tył

DOKUMENTACJA FOTOGRAFICZNA



Fot. 9
Przekątna tylna lewa



Fot. 10
Bok lewy z tyłu

DOKUMENTACJA FOTOGRAFICZNA



Fot. 11
Bok lewy z przodu



Fot. 12
Próg lewy (widok od przodu)

DOKUMENTACJA FOTOGRAFICZNA

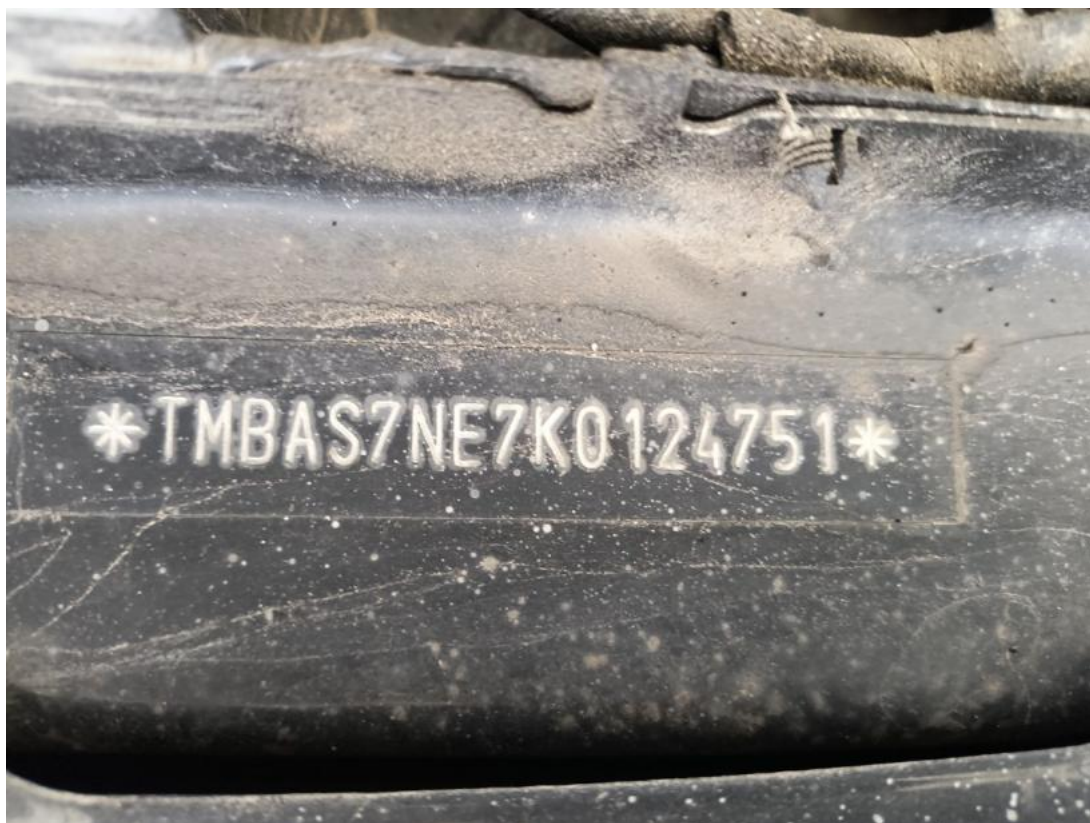

Fot. 13
Numer identyfikacyjny



Fot. 14
Tabliczka znamionowa

DOKUMENTACJA FOTOGRAFICZNA



Fot. 15

Zestaw wskaźników - przebieg

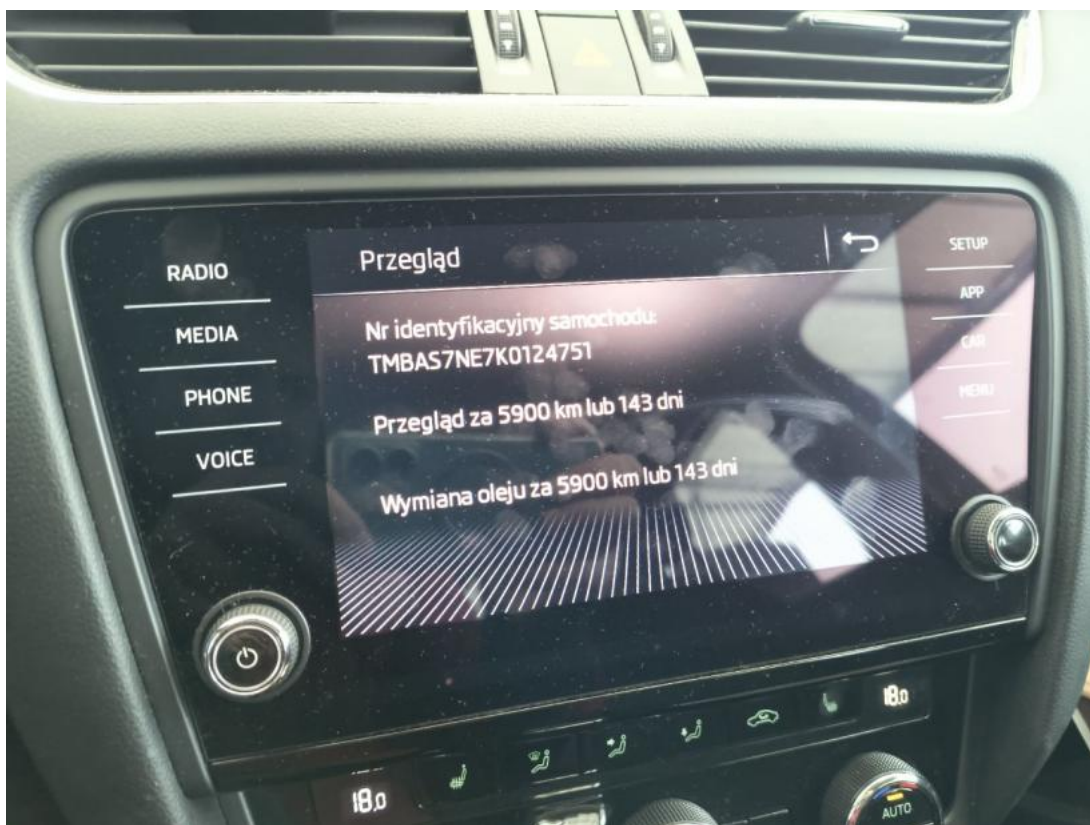

Fot. 16

Zestaw wskaźników - serwis

DOKUMENTACJA FOTOGRAFICZNA



Fot. 17

Widok przez otwarte drzwi przednie lewe



Fot. 18

Widok przez otwarte drzwi tylne lewe

DOKUMENTACJA FOTOGRAFICZNA



Fot. 19

Widok z tylnej kanapy na deskę rozd.



Fot. 20

Konsola środkowa

DOKUMENTACJA FOTOGRAFICZNA



Fot. 21
Tunel środkowy



Fot. 22
Kierownica (na wprost)

DOKUMENTACJA FOTOGRAFICZNA



Fot. 23

Kierownica z lewej strony



Fot. 24

Komora silnika

DOKUMENTACJA FOTOGRAFICZNA



Fot. 25
Bagażnik



Fot. 26
Koło zapasowe

DOKUMENTACJA FOTOGRAFICZNA



Fot. 27
Spód pojazdu przód



Fot. 28
Spód pojazdu tył

DOKUMENTACJA FOTOGRAFICZNA



Fot. 29
Tarcza hamulcowa przednia lewa



Fot. 30
Tarcza hamulcowa przednia prawa

DOKUMENTACJA FOTOGRAFICZNA



Fot. 31
Tarcza hamulcowa tylna prawa



Fot. 32
Tarcza hamulcowa tylna lewa

DOKUMENTACJA FOTOGRAFICZNA



Fot. 33
Dowód rej. Str. 1



Fot. 34
Dow. Rej. Str.2 i klucze

DOKUMENTACJA FOTOGRAFICZNA



Fot. 35
Instrukcje



Fot. 36
Pokrywa komory silnika - zdjęcie poglądowe 1

DOKUMENTACJA FOTOGRAFICZNA



Fot. 37
Pokrywa komory silnika - Rysa/odprysk 1



Fot. 38
Błotnik przedni P - zdjęcie pogładowe 1

DOKUMENTACJA FOTOGRAFICZNA

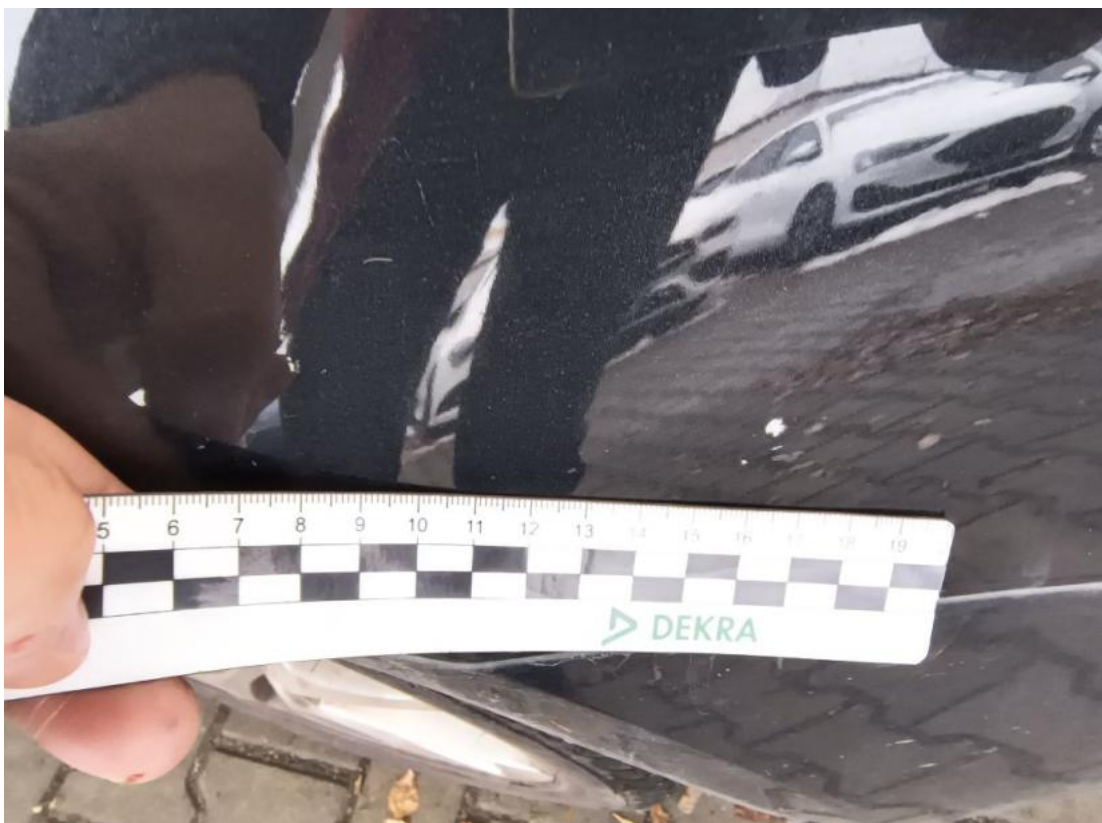

Fot. 39

Błotnik przedni P - Rysa/odprysk 1



Fot. 40

Drzwi przednie P - zdjęcie pogładowe 1

DOKUMENTACJA FOTOGRAFICZNA



Fot. 41

Drzwi przednie P - Rysa/odprysk 1

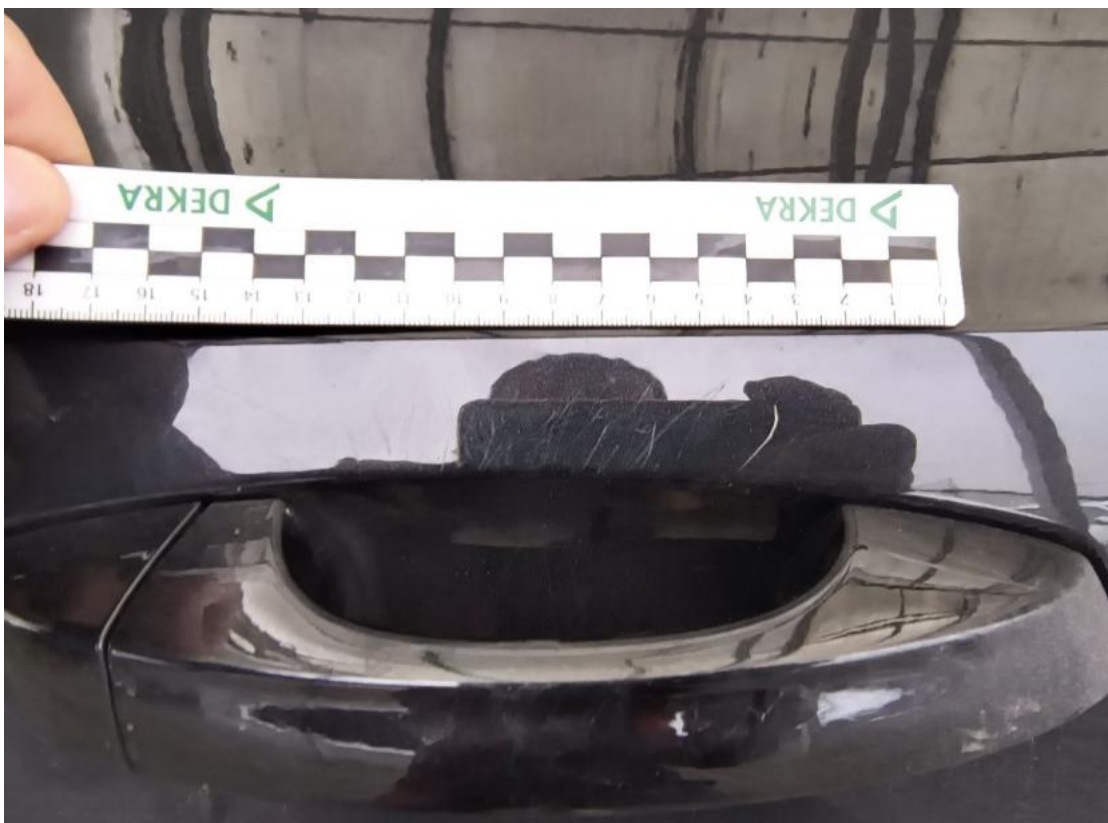

Fot. 42

Drzwi przednie P - Rysa/odprysk 2

DOKUMENTACJA FOTOGRAFICZNA



Fot. 43
Drzwi tylne P - zdjęcie poglądowe 1



Fot. 44
Drzwi tylne P - Rysa/odprysk 1

DOKUMENTACJA FOTOGRAFICZNA



Fot. 45

Dach - zdjęcie poglądowe 1

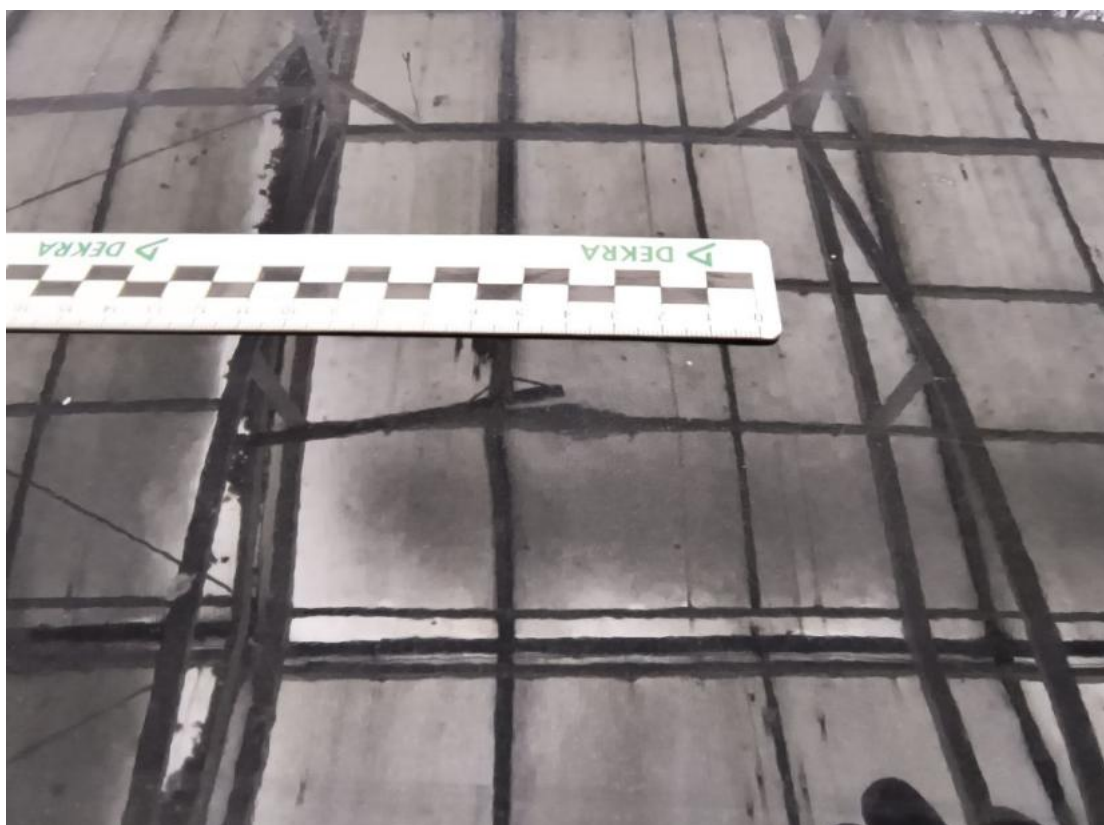

Fot. 46

Dach - Wgniecenie/odkształcenie 1

DOKUMENTACJA FOTOGRAFICZNA



Fot. 47
Drzwi przed L - zdjęcie poglądowe 1



Fot. 48
Drzwi przed L - Rysa/odprysk 1

DOKUMENTACJA FOTOGRAFICZNA



Fot. 49

Gałka dźwigni zmiany biegów - zdjęcie poglądowe 1



Fot. 50

Gałka dźwigni zmiany biegów - Rysa/odprysk 1

DOKUMENTACJA FOTOGRAFICZNA



Fot. 51
Gałka dźwigni zmiany biegów - Rysa/odprysk 2



Fot. 52
Pokrywa schowka deski rozdzielczej - zdjęcie poglądowe 1

DOKUMENTACJA FOTOGRAFICZNA



Fot. 53
Pokrywa schowka deski rozdzielczej - Rysa/odprysk 1



Fot. 54
Fotel prz. lew. - zdjęcie poglądowe 1

DOKUMENTACJA FOTOGRAFICZNA



Fot. 55
Fotel prz. lew. - Inne 1



Fot. 56
Fotel prz. praw. - zdjęcie pogładowe 1

DOKUMENTACJA FOTOGRAFICZNA



Fot. 57
Fotel prz. praw. - Inne 1

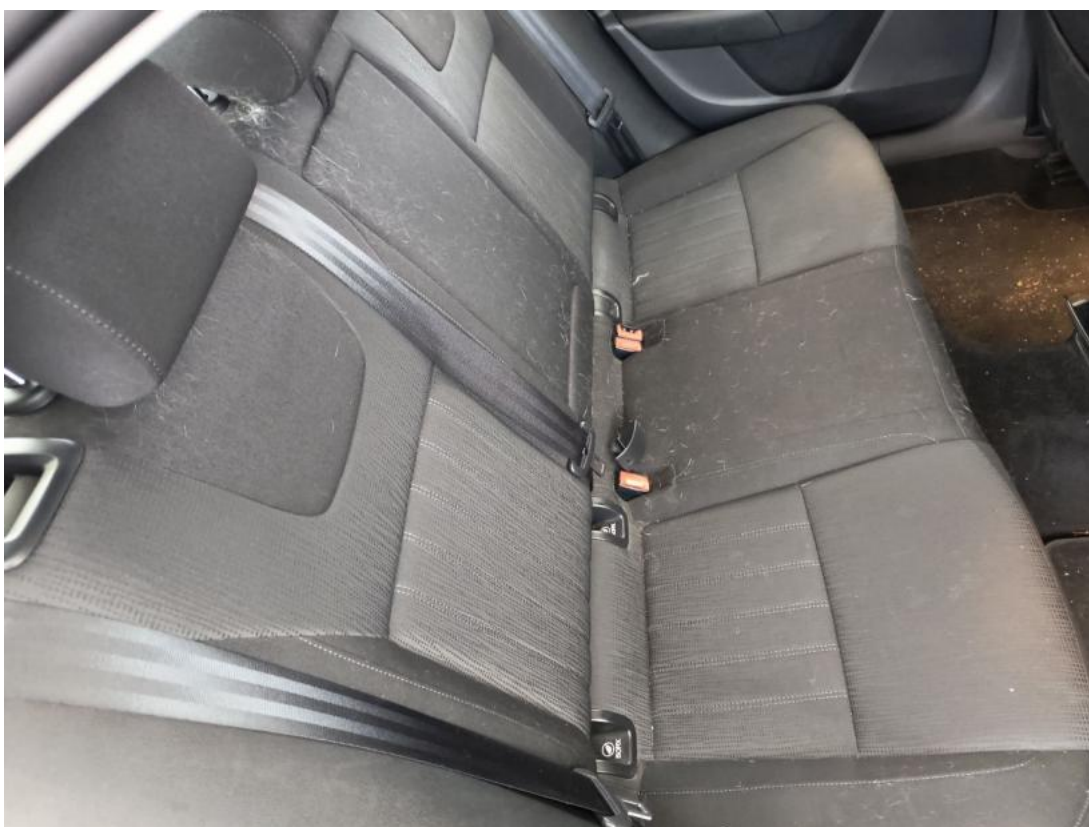

Fot. 58
Kanapa tyl. - zdjęcie poglądowe 1

DOKUMENTACJA FOTOGRAFICZNA



Fot. 59

Kanapa tyl. - zdjęcie poglądowe 2



Fot. 60

Kanapa tyl. - Inne 1

DOKUMENTACJA FOTOGRAFICZNA



Fot. 61
Osłony kanapy tyl. - zdjęcie poglądowe 1



Fot. 62
Osłony kanapy tyl. - Rysa/odprysk 1

DOKUMENTACJA FOTOGRAFICZNA



Fot. 63

Tapicerka drzwi tylnych L - zdjęcie poglądowe 1

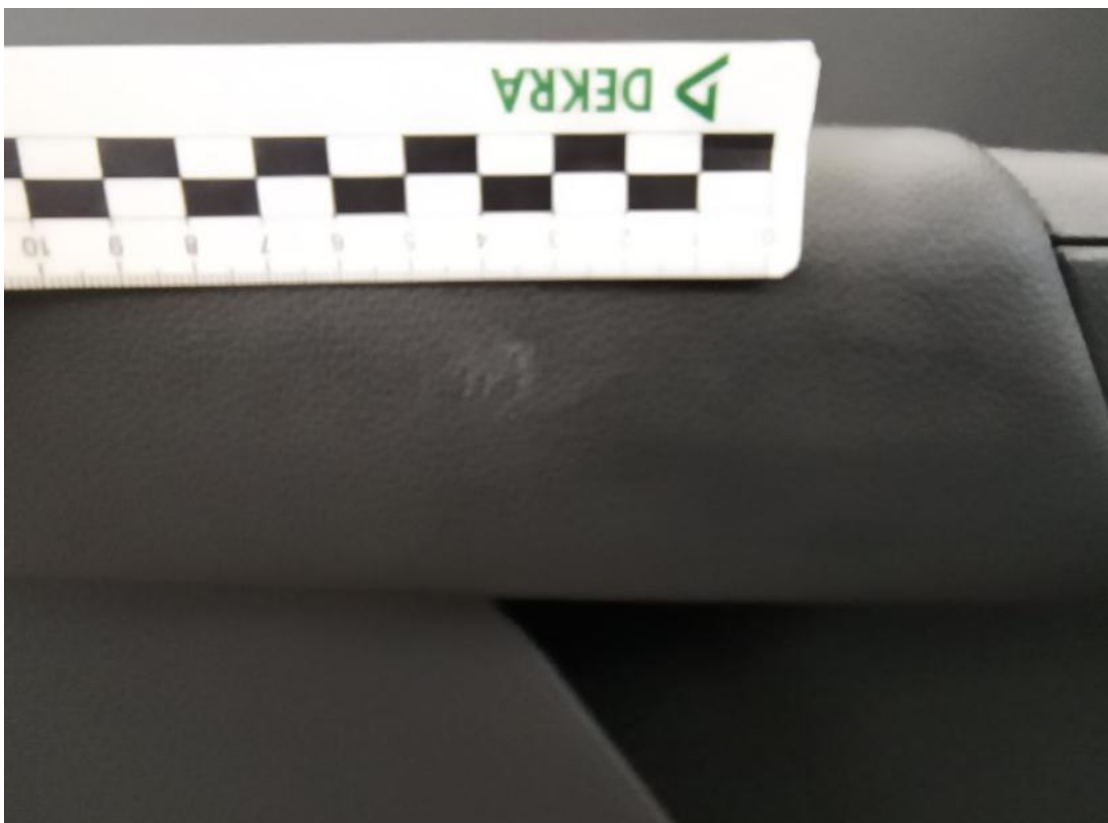

Fot. 64

Tapicerka drzwi tylnych L - Wgniecenie/odkształcenie 1

DOKUMENTACJA FOTOGRAFICZNA



Fot. 65

Podsufitka - zdjęcie poglądowe 1



Fot. 66

Podsufitka - Inne 1

DOKUMENTACJA FOTOGRAFICZNA



Fot. 67

Dywanik prze L - zdjęcie poglądowe 1



Fot. 68

Dywanik prze L - Pęknięcie/rozerwanie 1

DOKUMENTACJA FOTOGRAFICZNA



Fot. 69

Wykładzina podłogi bagażnika - Inne 1



Fot. 70

Wykładzina pokrywy tylnej - zdjęcie poglądowe 1

DOKUMENTACJA FOTOGRAFICZNA



Fot. 71

Wykładzina pokrywy tylnej - Pęknięcie/rozerwanie 1