

Raport z oględzin pojazdu

Numer raportu	417630/12/25-9570	Data raportu	22-12-2025
Rzeczoznawca	Maciej Gruszczyński	Data oględzin	22-12-2025
Nr zlecenia	PCM(DZS)/GDA/99948/25/12/17	Miejsce oględzin	AUTOMARKET WOLA, PRYMASA TYSI...

Dane pojazdu

Numer identyfikacyjny (VIN)	VF1R9800863163951
Marka, model	RENAULT Clio IV 16-20
Typ, wersja	Clio 0.9 Energy TCe Limited 2018
Numer rejestracyjny	WE235WN
Silnik (rodz./poj./moc)	benz./898 ccm/66 kW
Stan licznika	150 331 km
Data 1. rej./rok prod.	26-06-2019/2019
Data nast. bad. techn.	28-06-2026
Nadwozie	hatchback 5/5
Lakier	szary/2-warstwowy metalizowany
Skrzynia biegów	manualna



Wyposażenie pojazdu

ABS, ASR - system zapobiegający poślizgowi kół podczas przyspieszania, Airbag - 4 sztuki (czołowe poduszki kierowcy i pasażera, boczne poduszki - przód), Automatyczne włączanie tylnej wycieraczki podczas cofania, Chromowane obramowanie szyb, Czujniki parkowania tył, EBV-elektroniczny rozdział sił hamowania, ESC - układ stabilizacji toru jazdy, El. podnoszenie szyb, przód, Felgi aluminiowe 16 Celsium z ogumieniem, Felgi aluminiowe 16 z ogumieniem, Fotel kierowcy z manualną regulacją wysokości, Funkcja EKO, Funkcja nawigacji dla Media Nav Evolution, HSA - system wspomagania ruszania na wzniesieniu, Instalacja do montażu radioodtwarzacza, Instalacja radiowa, Kanapa tylna, składana w układzie 1/3 - 2/3, Karta Renault, Kierownica skórzana, Kierownica z regulacją wysokości i głębokości, Klamki zewnętrzne w kolorze nadwozia, Klimatyzacja manualna, Komputer pokładowy, Lakier uni, Listwa górna ozdobna chłodnicy w kolorze lśniącej czerni z chromowanym logo Renault, Listwy boczne w kolorze czarnym, Lusterka boczne regulowane elektrycznie i podgrzewane z czujnikiem temperatury zewnętrznej, Lusterka boczne w kolorze lśniącej czerni, Mapa elektroniczna Europy - wersja podstawowa, Obramowania nawiewów w kolorze lśniącej czerni, Osłona przeciwsłoneczna po stronie pasażera i kierowcy z zamkniętym lusterkiem, Ozdobne elementy wnętrza w kolorze szarym, Pakiet Look w kolorze lśniącej czerni z chromowanymi elementami, Sygnalizacja niezapiętych pasów bezpieczeństwa, System Media Nav Evolution DAB z nawigacją dotykowy ekran /radio 4x20W/Bluetooth/USB/jack, System Media Nav Evolution DAB z nawigacją dotykowy ekran /radio 4x20W/Bluetooth/USB/jack, System Renault BASS REFLEX, System Renault Bass Reflex, System kontroli ciśnienia w oponach, System wspomagania nagłego hamowania, System wspomagania ruszania na wzniesieniu, Szyby boczne tylne dodatkowo przyciemniane, Tapicerka materiałowa, Tempomat, Tylny spojler dachowy, Uchwyty ISOFIX do instalacji fotelika dziecięcego, tył, Wskaźnik zmiany biegów, Wspomaganie układu kierowniczego - elektryczne, Wycieraczki o zmiennej częstotliwości, Zagłówki przednie regulowane na wysokość, Zamek centralny z pilotem, Zestaw do naprawy przebitej opony, Światła do jazdy diennej LED (diodowe), Światła przeciwmgielne, Koło zapasowe - dojazdowe, Lakier metalik

Ogumienie

Oś	Koło	Producent, typ	Rozmiar	Profil zmierzony
przednia	prawe	FIRESTONE, WINTERHAWK 4	195/55 16 87H	6,0 mm
	lewe	FIRESTONE, WINTERHAWK 4	195/55 16 87H	6,0 mm
tylna	prawe	FIRESTONE, WINTERHAWK 4	195/55 16 87H	6,0 mm
	lewe	FIRESTONE, WINTERHAWK 4	195/55 16 87H	6,0 mm

Dokumenty i akcesoria

[Dokumenty rej.] - POLISA UBEZP. (Nie.), Kluczyki (TAK - 2), Tablice rejestracyjne (TAK - 2), Dowód rejestracyjny (TAK), Karta pojazdu (NIE)

Grubość powłoki lakierowej

W zakresie do 150 µm

Poz.	Nazwa części	Przedział grubości powłoki lakierowej [µm]
1	Pokrywa komory silnika	do 150
2	Słupek przedni lewy	do 150
3	Słupek przedni prawy	do 150
4	Słupek środkowy lewy	do 150
5	Słupek środkowy prawy	do 150
6	Próg lewy	do 150
7	Próg prawy	do 150
8	Dach	do 150
9	Drzwi przednie lewe	do 150
10	Drzwi przednie prawe	do 150
11	Drzwi tylne lewe	do 150
12	Drzwi tylne prawe	do 150
13	Błotnik tylny lewy/ściana boczna lewa	do 150
14	Błotnik tylny prawy/ściana boczna prawa	do 150
15	Pokrywa bagażnika	do 150

Stwierdzone uszkodzenia

Poz.	Nazwa pozycji	Opis uszkodzeń	Kwalifik.	Naprawa [rbg]
1	Tapicerka siedziska 1.rząd L	rozerwanie	WY	0.9
2	Tapicerka siedziska 2.rząd	przepalenie	WY	1.1

3	Pokrywa przednia	wgniecenie/odkształcenie, rysa/odprysk, ślady korozji	NA	1
4	Błotnik tylny R	wgniecenie/odkształcenie, rysa/odprysk	NA	1.5
5	Dach	wgniecenie/odkształcenie		
6	Drzwi przednie (nieuzbrojone) R	rysa/odprysk		
7	Nakładka dolna drzwi przednich L	wgniecenie/odkształcenie, rysa/odprysk		
8	Drzwi tylne (nieuzbrojone) L	rysa/odprysk		
9	Drzwi tylne (nieuzbrojone) R	rysa/odprysk, wgniecenie/odkształcenie		

DOKUMENTACJA FOTOGRAFICZNA



Fot. 1

Przekątna przednia lewa



Fot. 2

Przód

DOKUMENTACJA FOTOGRAFICZNA



Fot. 3

Przekątna przednia prawa



Fot. 4

Próg prawy (widok od przodu)

DOKUMENTACJA FOTOGRAFICZNA



Fot. 5

Bok prawy z przodu



Fot. 6

Bok prawy z tyłu

DOKUMENTACJA FOTOGRAFICZNA



Fot. 7

Przekątna tylna prawa



Fot. 8

Tył

DOKUMENTACJA FOTOGRAFICZNA



Fot. 9

Przekątna tylna lewa



Fot. 10

Bok lewy z tyłu

DOKUMENTACJA FOTOGRAFICZNA



Fot. 11

Bok lewy z przodu



Fot. 12

Próg lewy (widok od przodu)

DOKUMENTACJA FOTOGRAFICZNA



Fot. 13

Numer identyfikacyjny

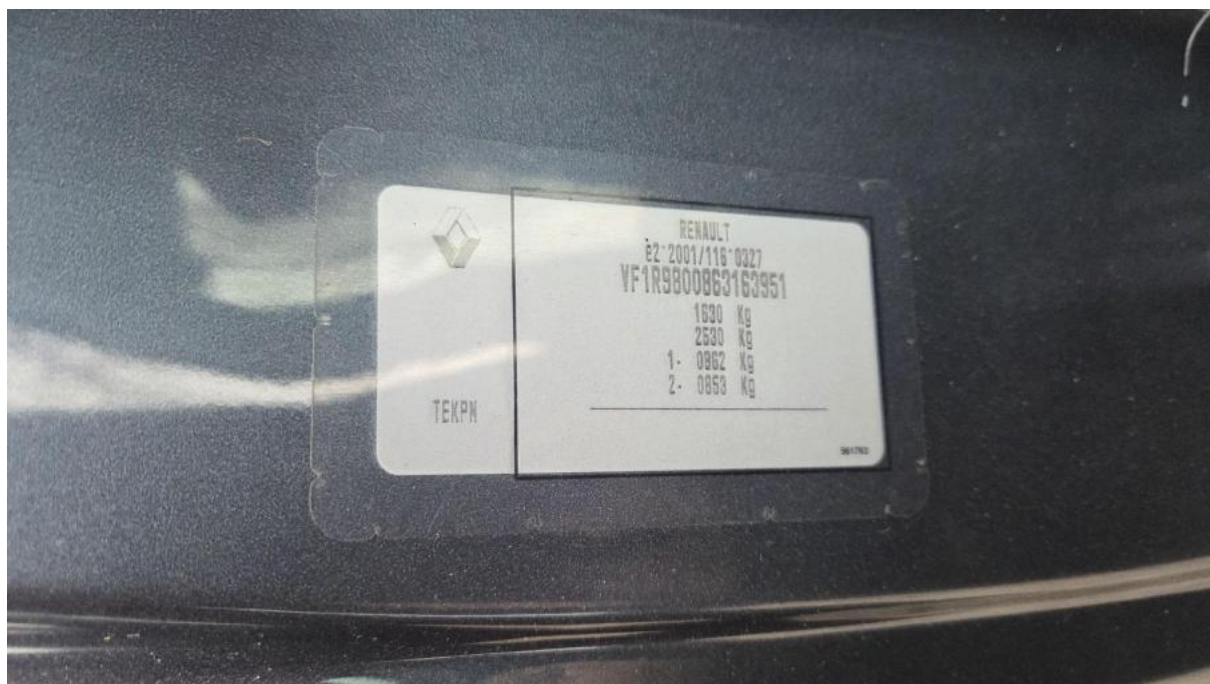

Fot. 14

Tabliczka znamionowa

DOKUMENTACJA FOTOGRAFICZNA



Fot. 15

Zestaw wskaźników - przebieg



Fot. 16

Widok przez otwarte drzwi przednie lewe

DOKUMENTACJA FOTOGRAFICZNA



Fot. 17

Widok przez otwarte drzwi tylne lewe



Fot. 18

Widok z tylnej kanapy na deskę rozdź.

DOKUMENTACJA FOTOGRAFICZNA



Fot. 19

Konsola środkowa



Fot. 20

Tunel środkowy

DOKUMENTACJA FOTOGRAFICZNA



Fot. 21

Kierownica (na wprost)



Fot. 22

Kierownica z lewej strony

DOKUMENTACJA FOTOGRAFICZNA



Fot. 23
Komora silnika



Fot. 24
Bagażnik

DOKUMENTACJA FOTOGRAFICZNA



Fot. 25
Koło zapasowe



Fot. 26
Spód pojazdu przód

DOKUMENTACJA FOTOGRAFICZNA



Fot. 27
Spód pojazdu tył



Fot. 28
Dowód rej. Str. 1

DOKUMENTACJA FOTOGRAFICZNA



Fot. 29
Dow. Rej. Str.2 i klucze

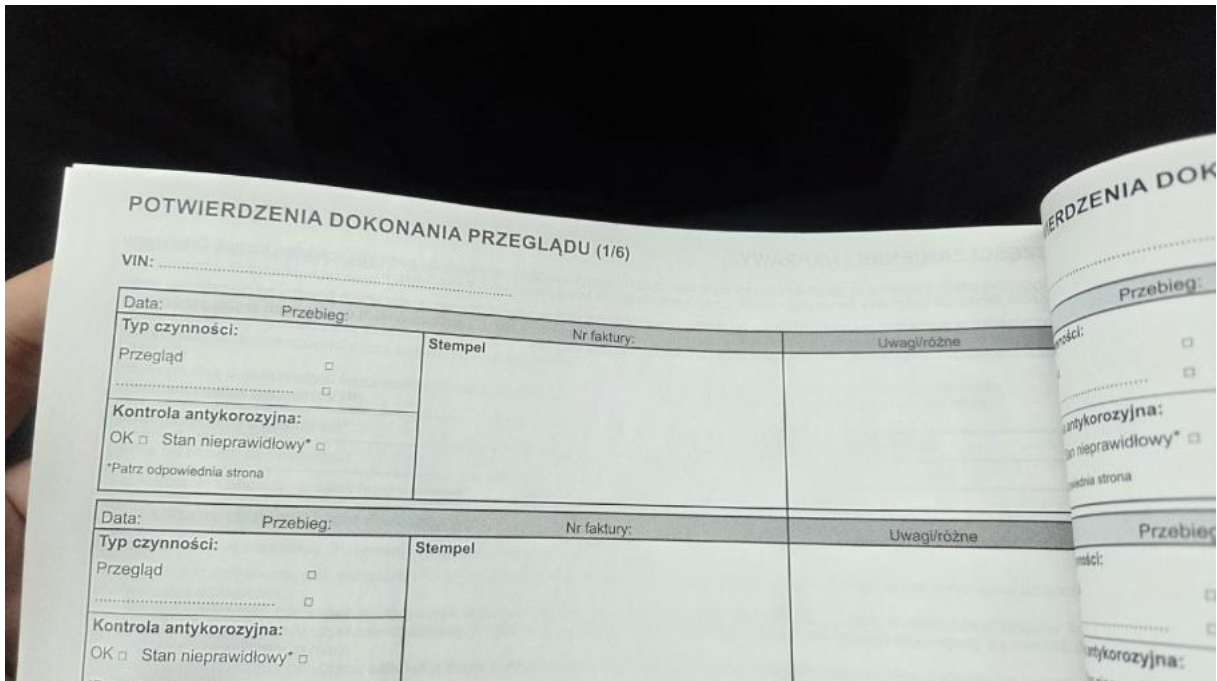

Fot. 30
Książka serwisowa – dane

DOKUMENTACJA FOTOGRAFICZNA

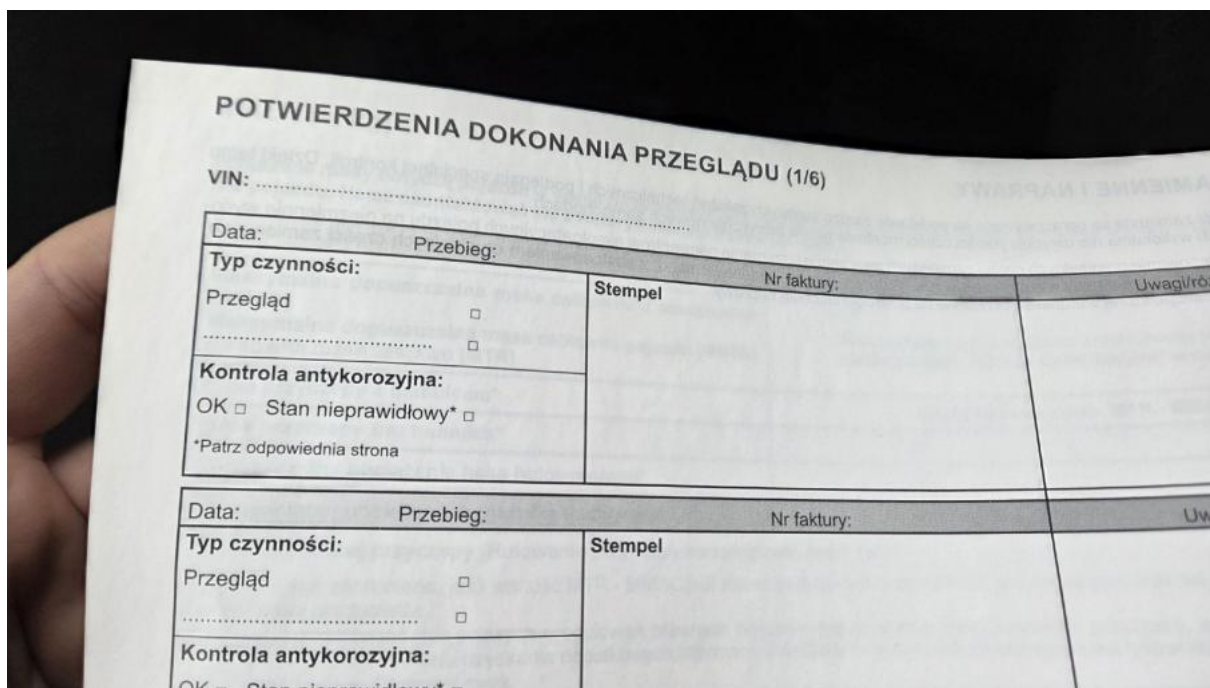

Fot. 31

Książka serwisowa – ostatni przegląd

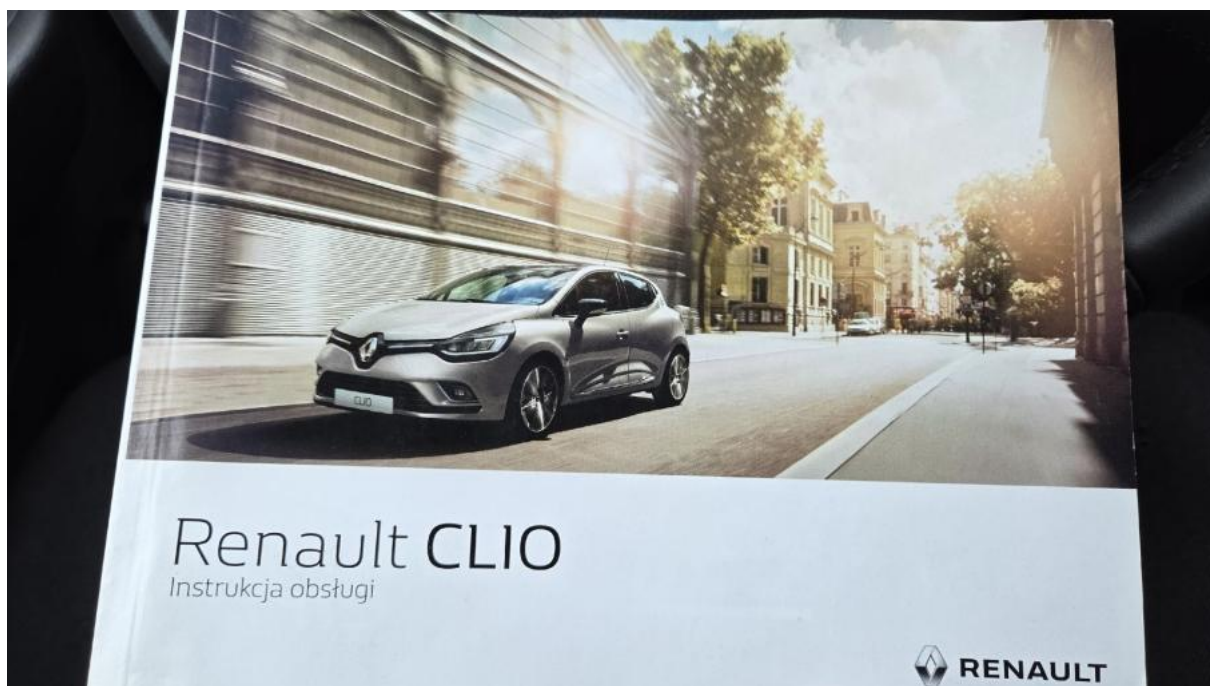

Fot. 32

Instrukcje

DOKUMENTACJA FOTOGRAFICZNA



Fot. 33

Zdjęcie do protokołu

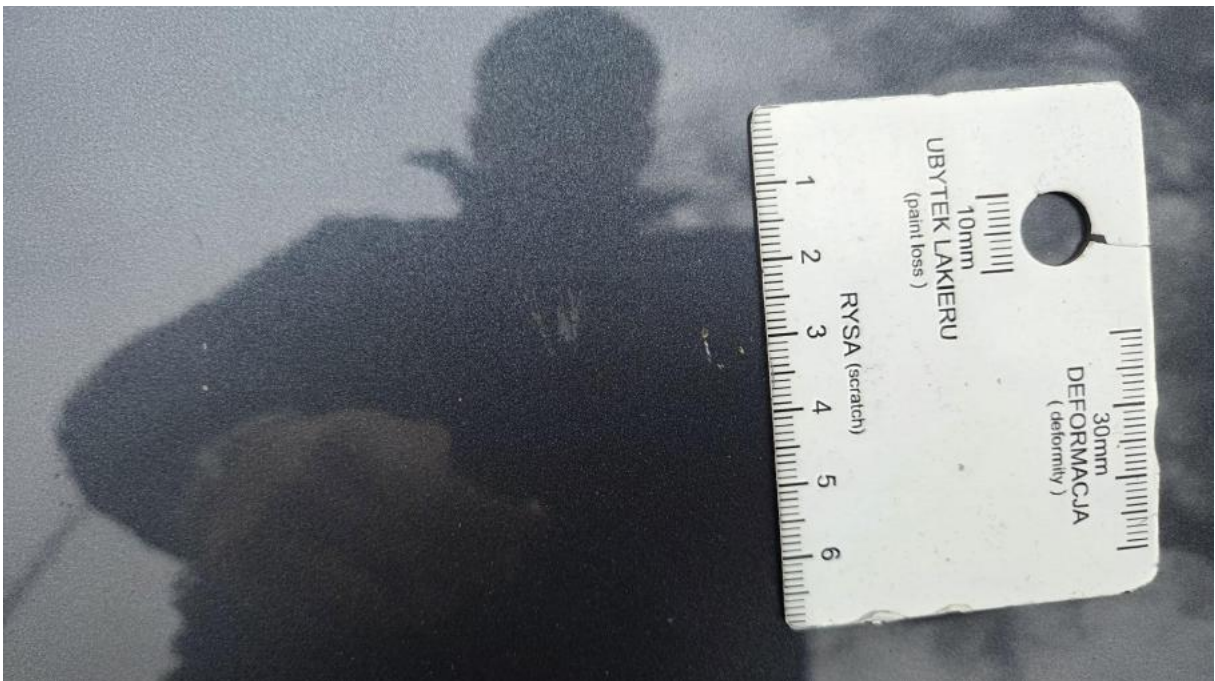

Fot. 34

Pokrywa komory silnika - Rysa/odprysk 1

DOKUMENTACJA FOTOGRAFICZNA



Fot. 35

Pokrywa komory silnika - Wgniecenie/odkształcenie 1



Fot. 36

Pokrywa komory silnika - Wgniecenie/odkształcenie 2

DOKUMENTACJA FOTOGRAFICZNA



Fot. 37

Drzwi przednie P - Rysa/odprysk 1



Fot. 38

Drzwi tylne P - Rysa/odprysk 1

DOKUMENTACJA FOTOGRAFICZNA



Fot. 39

Drzwi tylne P - Rysa/odprysk 2



Fot. 40

Drzwi tylne P - Wgniecenie/odkształcenie 1

DOKUMENTACJA FOTOGRAFICZNA



Fot. 41

Błotnik tylny P / Ściana boczna P - Rysa/odprysk 1

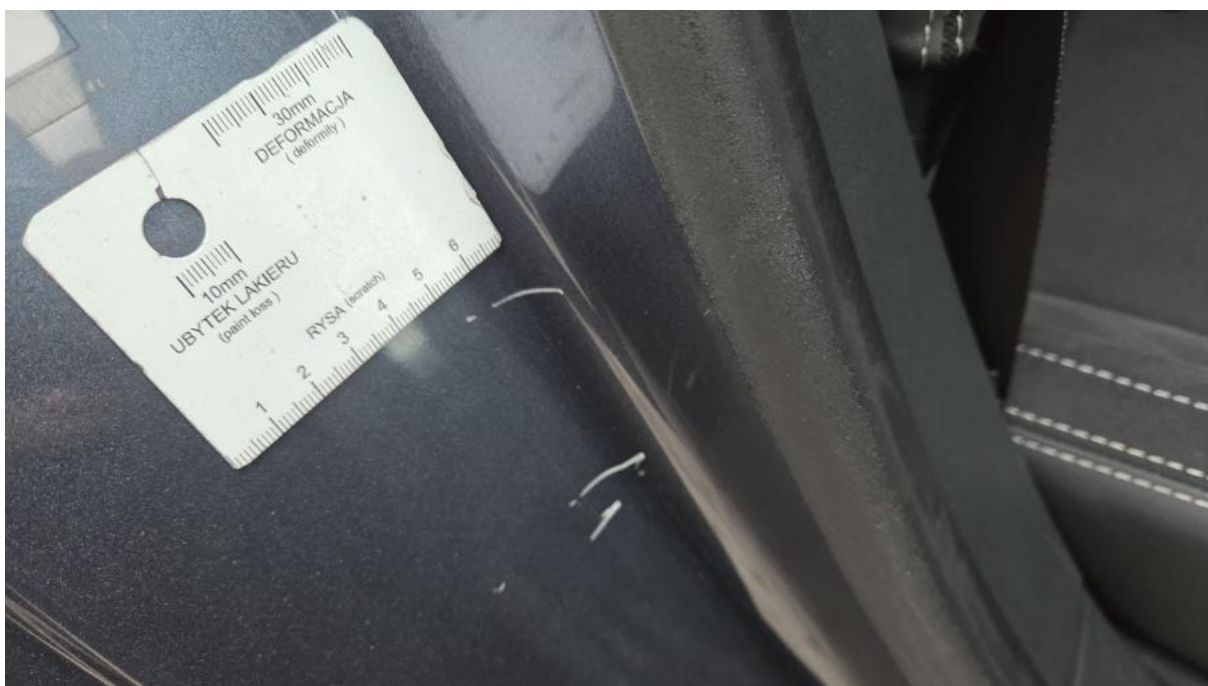

Fot. 42

Błotnik tylny P / Ściana boczna P - Rysa/odprysk 2

DOKUMENTACJA FOTOGRAFICZNA



Fot. 43

Błotnik tylny P / Ściana boczna P() - Rysa/odprysk 3



Fot. 44

Dach - Wgniecenie/odkształcenie 1

DOKUMENTACJA FOTOGRAFICZNA



Fot. 45

Drzwi przed L - Rysa/odprysk 1



Fot. 46

Drzwi przed L - Wgniecenie/odkształcenie 1

DOKUMENTACJA FOTOGRAFICZNA



Fot. 47

Drzwi tylne L - Rysa/odprysk 1



Fot. 48

Drzwi tylne L - Wgniecenie/odkształcenie 1

DOKUMENTACJA FOTOGRAFICZNA



Fot. 49

Fotel prz. lew. - Pęknięcie/rozerwanie 1



Fot. 50

Kanapa tyl. - Pęknięcie/rozerwanie 1