

## Raport z oględzin pojazdu

Numer raportu	415600/12/25-9528	Data raportu	04-12-2025
Rzeczoznawcy	mgr inż. Andrzej Szymkowiak mgr inż. Michał Świątek	Data oględzin	01-12-2025
Nr zlecenia	PCM(DZS)/GDA/91012/25/11/24	Miejsce oględzin	Chabrowa 6, 58-304 Wałbrzych, 58-304 ...

### Dane pojazdu

Numer identyfikacyjny (VIN)	<b>TMBAP6NH0K4050362</b>
Marka, model	SKODA Rapid Liftback 17-19
Typ, wersja	Rapid 1.0 TSI Ambition
Numer rejestracyjny	SK351WW
Silnik (rodz./poj./moc)	benz./999 ccm/70 kW
Stan licznika	119 962 km
Data 1. rej./rok prod.	15-04-2019/2019
Data nast. bad. techn.	21-03-2026
Nadwozie	hatchback 5/5
Lakier	srebrny/2-warstwowa metalizowana
Skrzynia biegów	manualna



### Wyposażenie pojazdu

4 głośniki z przodu, ABS - system zapobiegający blokowaniu się kół podczas hamowania, ACS - system pokolizyjny, ASR - system optymalizacji przyczepności podczas przyspieszania, Airbag 6 sztuk (poduszki czołowe kierowcy i pasażera, boczne poduszki - przód, kurtyny powietrzne), Czujnik odległości przy parkowaniu - tył, Deska rozdzielcza w kolorze czarnym, Dezaktywacja poduszki bezpieczeństwa pasażera z przodu, EDS - elektroniczna blokada mechanizmu różnicowego, ESP - system stabilizacji toru jazdy, Elektryczne podnoszenie szyb, przód, Elektryczne podnoszenie szyb, tył, Felgi stalowe 15 z ogumieniem, Filtr przeciwpyłkowy, Fotel kierowcy z manualną regulacją wysokości, Fotel pasażera z manualną regulacją wysokości, HBA - hydrauliczny system wspomagania nagłego hamowania, Hamulce tarczowe z tyłu, Kierownica wielofunkcyjna 3 ramienna skórzana (obsługa: radio) z małym pakietem skórzanym, Kieszenie w oparciach foteli przednich, Kieszeń na kamizelkę odblaskową pod fotelem kierowcy, Klamki wewnętrzne chromowane, Klamki zewnętrzne w kolorze nadwozia, Klimatyzacja manualna Climatic, Kolumna kierownicy regulowana w pionie/poziomie, Komputer pokładowy, Lampki do czytania - przód, Lampy tylne przyciemniane, Lusterka boczne regulowane elektrycznie i podgrzewane, Lusterka boczne w kolorze nadwozia, MSR - układ przeciwblokujący przy hamowaniu silnikiem, Oświetlenie bagażnika, Pakiet przeglądów 4 lata, do 60 000 km, Panel instrumentów – Ambition/Style (chromowana ramka obrotomierza i prędkościomierza, komputer), Podpowieź zmiany biegu, Przedni podłokietnik ze schowkiem, Półka nad częścią bagażową, Ramka grilla chromowana, Schowek na okulary, Skrobaczka do szyb w pokrywie wlewu paliwa, System Start-Stop, Szyba tylna ogrzewana, Szyby przyciemniane (barwione), TPM - system kontroli ciśnienia w ogumieniu, Trzecie światło STOP, Tylnie oparcie składane, dzielone, Uchwyt z parasolką pod fotelem pasażera, Uchwyty ISOFIX na tylnych siedzeniach, Wykończenie wnętrza - Ambition, Wyświetlacz Maxi-DOT, Zamek centralny z pilotem, Zderzaki w kolorze nadwozia, Światła do jazdy diennej LED, Światła przeciwmgielne, Alarm z f. dozoru wnętrza i czujnikiem przechyłu, Bluetooth, Koło zapasowe pełnowymiarowe, Lakier metalik, Radio Swing (ekran 6,5 cala, SD, USB, AUX-in)

### Ogumienie

Oś	Koło	Producent, typ	Rozmiar	Profil zmierzony
przednia	prawe	DEBICA, FRIGO 2	185/60 R15 84T	5,0 mm
	lewe	DEBICA, FRIGO 2	185/60 R15 84T	4,0 mm
tylna	prawe	DEBICA, FRIGO 2	185/60 R15 84T	5,0 mm
	lewe	DEBICA, FRIGO 2	185/60 R15 84T	5,0 mm

### Dokumenty i akcesoria

[Dokumenty rej.] - POLISA UBEZP. (Nie.), Kluczyki (TAK - 2), Tablice rejestracyjne (TAK - 2), Dowód rejestracyjny (TAK), Karta pojazdu (NIE)

### Grubość powłoki lakierowej

W zakresie do 150 µm

Poz.	Nazwa części	Przedział grubości powłoki lakierowej [µm]
1	Słupek środkowy lewy	do 150
2	Słupek środkowy prawy	do 150
3	Próg lewy	do 150
4	Próg prawy	do 150

W zakresie do 200 µm

Poz.	Nazwa części	Przedział grubości powłoki lakierowej [µm]
1	Pokrywa komory silnika	150 - 200
2	Błotnik przedni lewy	150 - 200
3	Błotnik przedni prawy	150 - 200
4	Słupek przedni lewy	150 - 200
5	Słupek przedni prawy	150 - 200
6	Dach	150 - 200
7	Drzwi przednie lewe	150 - 200
8	Pokrywa bagażnika	150 - 200

W zakresie do 300 µm

Poz.	Nazwa części	Przedział grubości powłoki lakierowej [µm]
1	Drzwi przednie prawe	200 - 300
2	Drzwi tylne lewe	150 - 300
3	Drzwi tylne prawe	200 - 300

4	Błotnik tylny prawy/ściana boczna prawa	200 - 300
---	---	-----------

W zakresie do 500 µm

Poz.	Nazwa części	Przedział grubości powłoki lakierowej [µm]
1	Błotnik tylny lewy/ściana boczna lewa	150 - 500

**Stwierdzone uszkodzenia**

Poz.	Nazwa pozycji	Opis uszkodzeń	Kwalifik.	Naprawa [rbg]
1	Uszczelka drzwi wewnętrz. L	ubytki materiału	WY	0.3
2	Kołpak koła przód L	brak	WY	0.1
3	Sterownik klimatyzacji z regulacją	ubytki materiału	WY	
4	Deska rozdzielcza	zarysowanie	WY	2.3
5	Nakładka regulatorów temperatury	trwale zabrudzenia	WY	
6	Listwa deski rozdzielczej	zarysowanie	WY	
7	Pokrywa przednia	odpryski lakieru, punktowe, ślady korozji	NA	0.4
8	Dach	odpryski lakieru		
9	Kierownica sportowa z Airbag	zarysowanie		
10	Kołpak koła przód R	zarysowanie		
11	Kołpak koła tył R	zarysowanie		

DOKUMENTACJA FOTOGRAFICZNA



**Fot. 1**  
Przekątna przednia lewa



**Fot. 2**  
Przód

DOKUMENTACJA FOTOGRAFICZNA



**Fot. 3**  
Przekątna przednia prawa



**Fot. 4**  
Próg prawy (widok od przodu)

DOKUMENTACJA FOTOGRAFICZNA



**Fot. 5**  
Bok prawy z przodu



**Fot. 6**  
Bok prawy z tyłu

DOKUMENTACJA FOTOGRAFICZNA



**Fot. 7**  
Przekątna tylna prawa



**Fot. 8**  
Tyt

DOKUMENTACJA FOTOGRAFICZNA



**Fot. 9**  
Przekątna tylna lewa



**Fot. 10**  
Bok lewy z tyłu

DOKUMENTACJA FOTOGRAFICZNA



**Fot. 11**  
Bok lewy z przodu



**Fot. 12**  
Próg lewy (widok od przodu)

DOKUMENTACJA FOTOGRAFICZNA



**Fot. 13**  
Numer identyfikacyjny



**Fot. 14**  
Tabliczka znamionowa

DOKUMENTACJA FOTOGRAFICZNA



**Fot. 15**  
Zestaw wskaźników - przebieg



**Fot. 16**  
Widok przez otwarte drzwi przednie lewe

DOKUMENTACJA FOTOGRAFICZNA



**Fot. 17**

Widok przez otwarte drzwi tylne lewe



**Fot. 18**

Widok z tylnej kanapy na deskę rozd.

DOKUMENTACJA FOTOGRAFICZNA



**Fot. 19**  
Konsola środkowa



**Fot. 20**  
Tuneł środkowy

DOKUMENTACJA FOTOGRAFICZNA



**Fot. 21**

Kierownica (na wprost)



**Fot. 22**

Kierownica z lewej strony

DOKUMENTACJA FOTOGRAFICZNA



**Fot. 23**  
Komora silnika



**Fot. 24**  
Bagażnik

DOKUMENTACJA FOTOGRAFICZNA



**Fot. 25**  
Koło zapasowe



**Fot. 26**  
Spód pojazdu przód

DOKUMENTACJA FOTOGRAFICZNA



**Fot. 27**  
Spód pojazdu tył

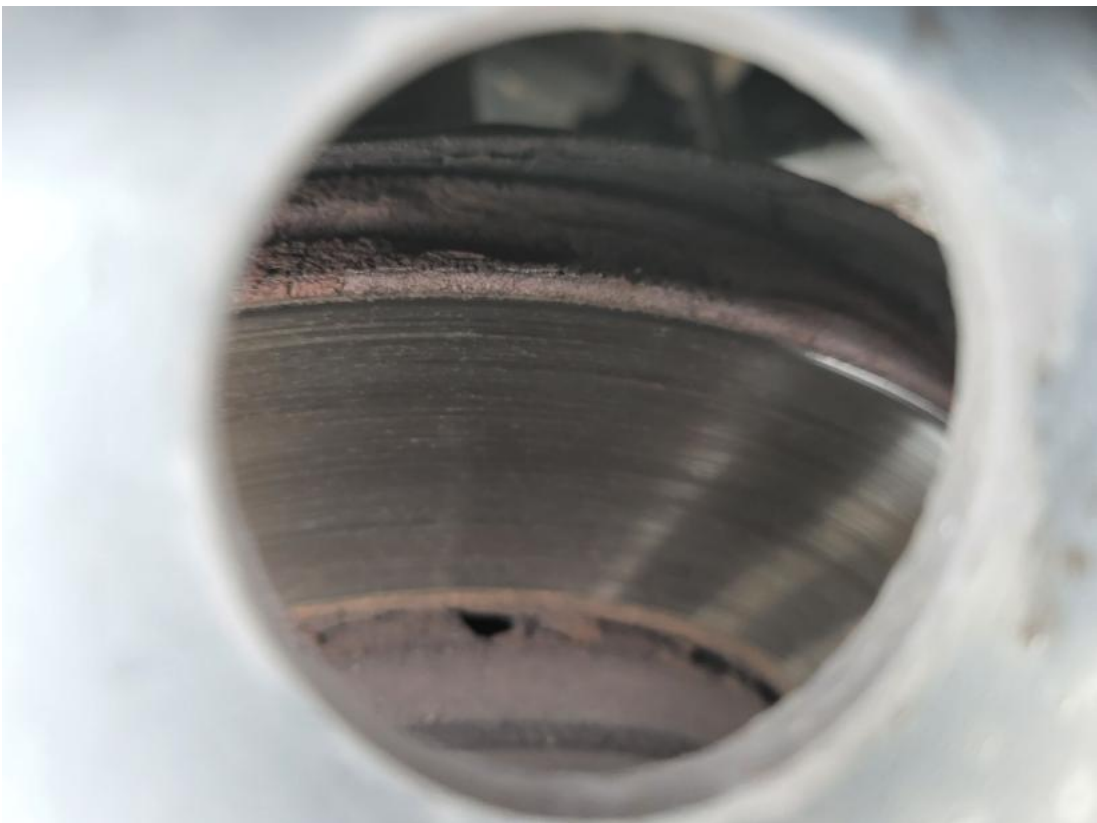

**Fot. 28**  
Tarcza hamulcowa przednia lewa

DOKUMENTACJA FOTOGRAFICZNA



**Fot. 29**

Tarcza hamulcowa przednia prawa



**Fot. 30**

Tarcza hamulcowa tylna prawa



DOKUMENTACJA FOTOGRAFICZNA



**Fot. 33**  
Dow. Rej. Str.2 i klucze

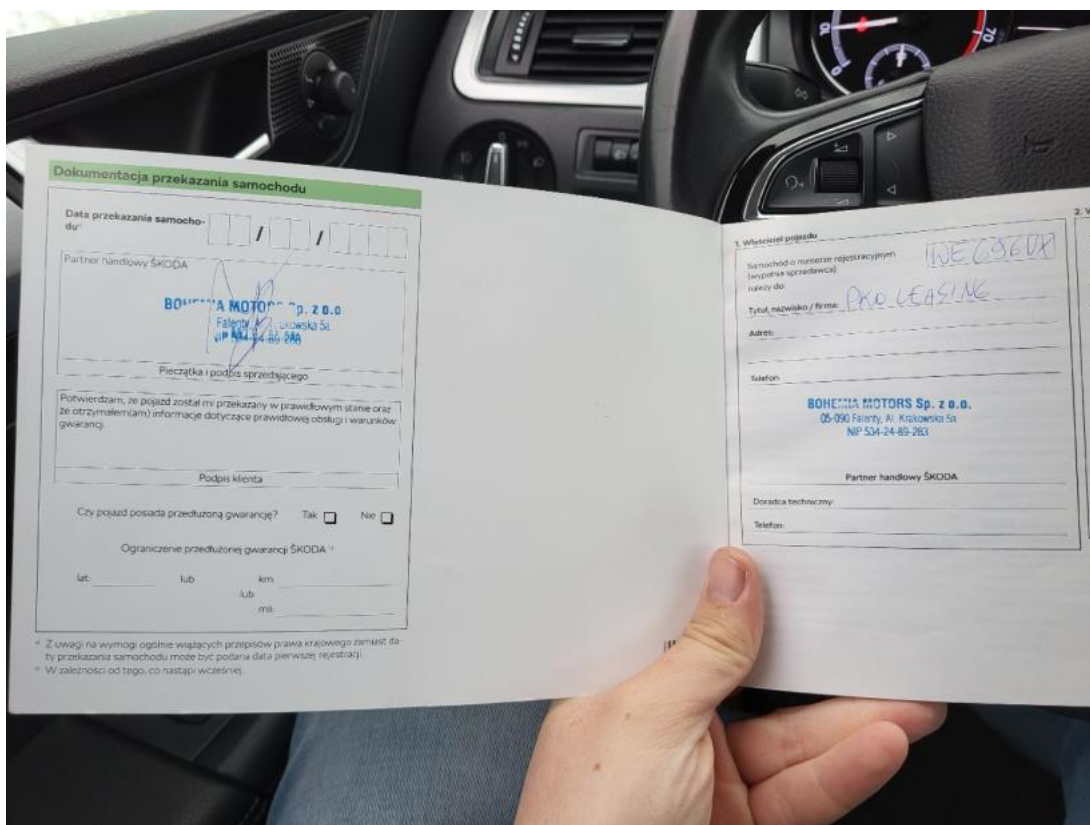

**Fot. 34**  
Książka serwisowa – dane

DOKUMENTACJA FOTOGRAFICZNA



**Fot. 35**

Książka serwisowa – ostatni przegląd



**Fot. 36**

Instrukcje

DOKUMENTACJA FOTOGRAFICZNA



**Fot. 37**  
Pokrywa komory silnika - Rysa/odprysk 1



**Fot. 38**  
Pokrywa komory silnika - Rysa/odprysk 2

DOKUMENTACJA FOTOGRAFICZNA



**Fot. 39**  
Pokrywa komory silnika() - Rysa/odprysk 3



**Fot. 40**  
Kołpak przedni P - Rysa/odprysk 1

DOKUMENTACJA FOTOGRAFICZNA



**Fot. 41**

Kołpak tylny P - Rysa/odprysk 1



**Fot. 42**

Dach - Rysa/odprysk 1

DOKUMENTACJA FOTOGRAFICZNA



**Fot. 43**  
Dach - Rysa/odprysk 2



**Fot. 44**  
Kołpak przedni L - Inne 1

DOKUMENTACJA FOTOGRAFICZNA



**Fot. 45**

Deska rozdzielcza - Rysa/odprysk 1



**Fot. 46**

Deska rozdzielcza - Rysa/odprysk 2

DOKUMENTACJA FOTOGRAFICZNA



**Fot. 47**

Koło kierownicy - Rysa/odprysk 1



**Fot. 48**

Listwy deski rozdzielczej - zdjęcie poglądowe 1

DOKUMENTACJA FOTOGRAFICZNA



**Fot. 49**

Listwy deski rozdzielczej - Inne 1



**Fot. 50**

Włączniki/przł. konsoli śr. - Inne 1

DOKUMENTACJA FOTOGRAFICZNA



**Fot. 51**

Uszczelka drzwi przednich L - Pęknięcie/rozerwanie 1