

Raport z oględzin pojazdu

| | | | |
|---------------|--|------------------|----------------------------------|
| Numer raportu | 218464/3/26-11401 | Data raportu | 05-03-2026 |
| Rzeczoznawcy | Tomasz Karkocki (WSP) mgr inż. Przemysław Ostap | Data oględzin | 27-02-2026 |
| Nr zlecenia | PCM(DZS)/GDA/16879/26/02/24 | Miejsce oględzin | MDM AUTO (MAKURAT), ZAWODNIKÓ... |

Dane pojazdu

| | |
|-----------------------------|------------------------------|
| Numer identyfikacyjny (VIN) | W0V0XEP68K4458786 |
| Marka, model | OPEL Corsa E Hatchback 14-19 |
| Typ, wersja | Corsa 1.4 Enjoy |
| Numer rejestracyjny | WE591XA |
| Silnik (rodz./poj./moc) | benz./1398 ccm/55 kW |
| Stan licznika | 90 961 km |
| Data 1. rej./rok prod. | 23-08-2019/2019 |
| Data nast. bad. techn. | 20-10-2026 |
| Nadwozie | hatchback 5/5 |
| Lakier | srebrny/METALIK |
| Skrzynia biegów | manualna |



Wyposażenie pojazdu

ESP + TCS, Fotele przednie komfortowe, Klamki drzwi w kolorze nadwozia, Klimatyzacja sterowana manualnie, Kolumna kierownicy z regulacją położenia w dwóch płaszczyznach, Komputer pokładowy, Lusterka boczne regulowane elektrycznie, Poduszki powietrzne przednie i boczne kierowcy i pasażera oraz kurtynowe poduszki w obu rzędach, Regulacja wysokości fotela kierowcy, System monitorujący ciśnienie w oponach, Tapicerka materiałowa czarna Shimmer, Układ wspomagania ruszania pod górę HSA, Wspomaganie układu kierowniczego elektrycznie tryb City, Wyświetlacz graficzny pomiędzy zegarami, Zamek centralny sterowany pilotem, Środkowy słupek oklejony folią w kolorze czarnym, Światła do jazdy dziennej, Felgi stalowe 15 z ogumieniem, Koło zapasowe pełnowymiarowe, Lakier metalik, Lampki do czytania z przodu, Pakiet Upgrade, Przyciski sterowania na kierownicy

Ogumienie

| Oś | Koło | Producent, typ | Rozmiar | Profil zmierzony |
|----------|-------|----------------|---------------|------------------|
| przednia | prawe | DEBICA, FRIGO | 185/65 15 88T | 4,3 mm |
| | lewe | DEBICA, FRIGO | 185/65 15 88T | 4,5 mm |
| tylna | prawe | DEBICA, FRIGO | 185/65 15 88T | 4,5 mm |
| | lewe | DEBICA, FRIGO | 185/65 15 88T | 4,5 mm |

Dokumenty i akcesoria

[Dokumenty rej.] - POLISA UBEZP. (Nie.), Kluczyki (TAK - 2), Tablice rejestracyjne (TAK - 2), Dowód rejestracyjny (TAK), Karta pojazdu (NIE)

Grubość powłoki lakierowej

W zakresie do 150 µm

| Poz. | Nazwa części | Przedział grubości powłoki lakierowej [µm] |
|------|---|--|
| 1 | Pokrywa komory silnika | do 150 |
| 2 | Błotnik przedni lewy | do 150 |
| 3 | Błotnik przedni prawy | do 150 |
| 4 | Słupek przedni lewy | do 150 |
| 5 | Słupek przedni prawy | do 150 |
| 6 | Słupek środkowy lewy | do 150 |
| 7 | Słupek środkowy prawy | do 150 |
| 8 | Próg lewy | do 150 |
| 9 | Próg prawy | do 150 |
| 10 | Dach | do 150 |
| 11 | Drzwi przednie lewe | do 150 |
| 12 | Drzwi przednie prawe | do 150 |
| 13 | Drzwi tylne lewe | do 150 |
| 14 | Drzwi tylne prawe | do 150 |
| 15 | Błotnik tylny lewy/ściana boczna lewa | do 150 |
| 16 | Błotnik tylny prawy/ściana boczna prawa | do 150 |
| 17 | Pokrywa bagażnika | do 150 |

Stwierdzone uszkodzenia

| Poz. | Nazwa pozycji | Opis uszkodzeń | Kwalifik. | Naprawa [rbg] |
|------|---------------------------------|--|-----------|---------------|
| 1 | Okładzina zderzaka przedniego | rysa/odprysk, wgniecenie/odkształcenie | NA | 1.3 |
| 2 | Błotnik przedni R | rysa/odprysk | NA | 0.5 |
| 3 | Drzwi przednie (nieuzbrojone) R | rysa/odprysk, wgniecenie/odkształcenie | NA | 2.5 |
| 4 | Drzwi tylne (nieuzbrojone) R | rysa/odprysk, wgniecenie/odkształcenie | NA | 2.5 |
| 5 | Okładzina zderzaka tylnego | rysa/odprysk | NA | 0.8 |
| 6 | Błotnik tylny R | rysa/odprysk, wgniecenie/odkształcenie | NA | 0.8 |

DOKUMENTACJA FOTOGRAFICZNA



Fot. 1
Przekątna przednia lewa



Fot. 2
Przód

DOKUMENTACJA FOTOGRAFICZNA



Fot. 3
Przekątna przednia prawa



Fot. 4
Próg prawy (widok od przodu)

DOKUMENTACJA FOTOGRAFICZNA



Fot. 5
Bok prawy z przodu



Fot. 6
Bok prawy z tyłu

DOKUMENTACJA FOTOGRAFICZNA



Fot. 7
Przekątna tylna prawa



Fot. 8
Tyt

DOKUMENTACJA FOTOGRAFICZNA



Fot. 9
Przekątna tylna lewa



Fot. 10
Bok lewy z tyłu

DOKUMENTACJA FOTOGRAFICZNA



Fot. 11
Bok lewy z przodu



Fot. 12
Próg lewy (widok od przodu)

DOKUMENTACJA FOTOGRAFICZNA



Fot. 13
Numer identyfikacyjny



Fot. 14
Tabliczka znamionowa

DOKUMENTACJA FOTOGRAFICZNA



Fot. 15
Zestaw wskaźników - przebieg



Fot. 16
Widok przez otwarte drzwi przednie lewe

DOKUMENTACJA FOTOGRAFICZNA



Fot. 17

Widok przez otwarte drzwi tylne lewe



Fot. 18

Widok z tylnej kanapy na deskę rozd.

DOKUMENTACJA FOTOGRAFICZNA



Fot. 19
Konsola środkowa



Fot. 20
Tuneł środkowy

DOKUMENTACJA FOTOGRAFICZNA



Fot. 21

Kierownica (na wprost)



Fot. 22

Kierownica z lewej strony

DOKUMENTACJA FOTOGRAFICZNA



Fot. 23
Komora silnika



Fot. 24
Bagażnik

DOKUMENTACJA FOTOGRAFICZNA



Fot. 25
Koło zapasowe



Fot. 26
Spód pojazdu przód

DOKUMENTACJA FOTOGRAFICZNA



Fot. 27
Spód pojazdu tył



Fot. 28
Tarcza hamulcowa przednia lewa

DOKUMENTACJA FOTOGRAFICZNA



Fot. 29

Tarcza hamulcowa przednia prawa



Fot. 30

Tarcza hamulcowa tylna prawa

DOKUMENTACJA FOTOGRAFICZNA

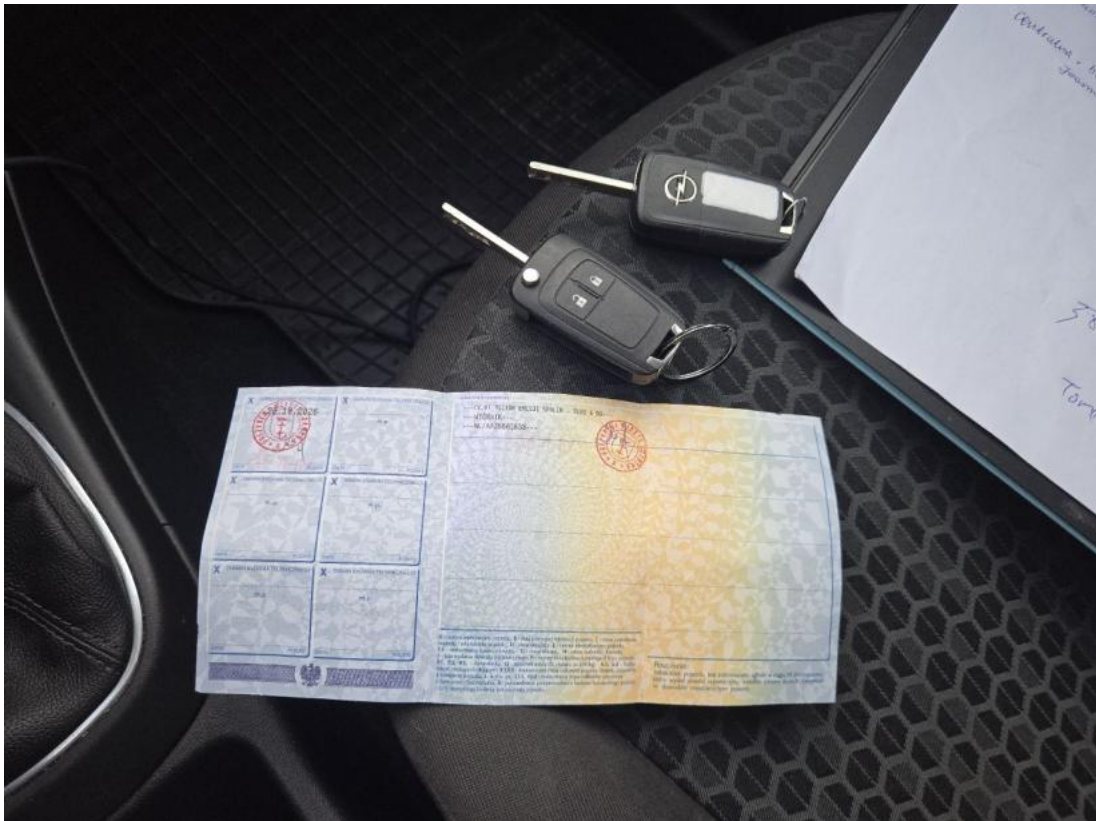

Fot. 33
Dow. Rej. Str.2 i klucze

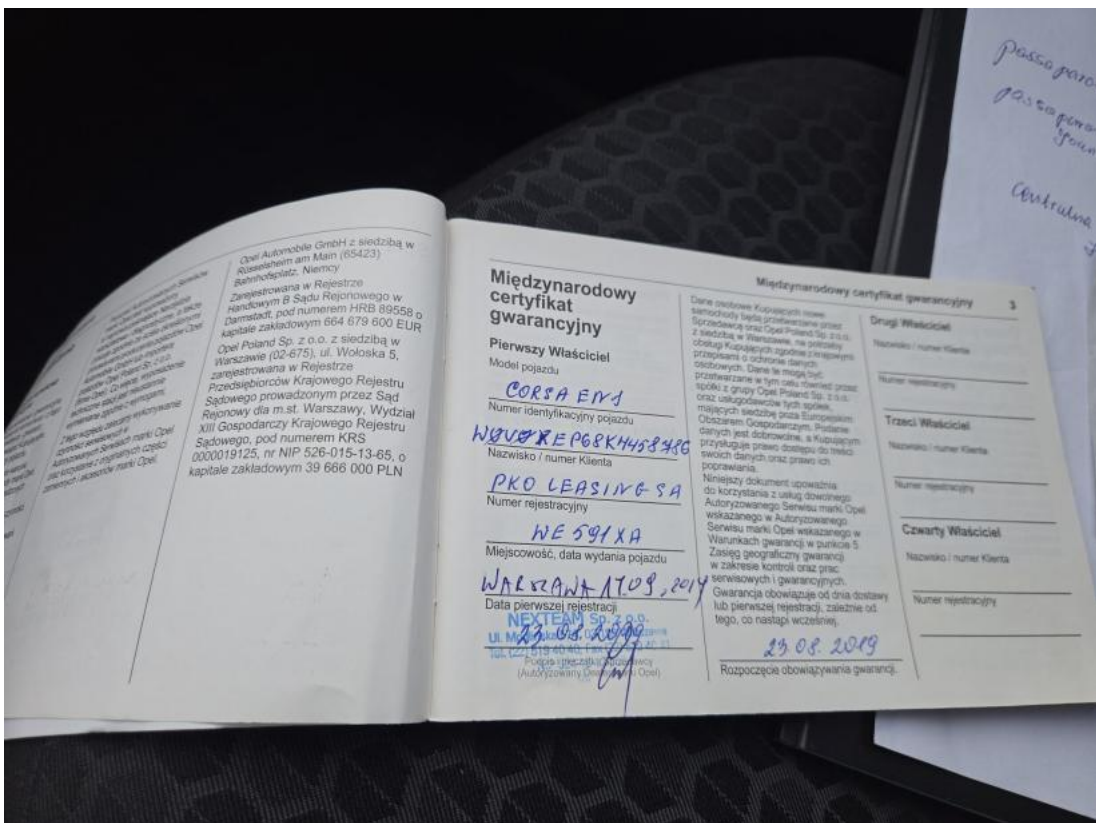

Fot. 34
Książka serwisowa – dane

DOKUMENTACJA FOTOGRAFICZNA



Fot. 35

Książka serwisowa – ostatni przegląd



Fot. 36

Instrukcje

DOKUMENTACJA FOTOGRAFICZNA



Fot. 37

Zderzak - zdjęcie pogładowe 1



Fot. 38

Zderzak - zdjęcie pogładowe 2

DOKUMENTACJA FOTOGRAFICZNA



Fot. 39
Zderzak - Rysa/odprysk 1



Fot. 40
Błotnik przedni P - zdjęcie pogładowe 2

DOKUMENTACJA FOTOGRAFICZNA



Fot. 41

Błotnik przedni P - Rysa/odprysk 1



Fot. 42

Kołpak przedni P - Inne 1

DOKUMENTACJA FOTOGRAFICZNA



Fot. 43

Drzwi przednie P - zdjęcie pogładowe 2



Fot. 44

Drzwi przednie P - Rysa/odprysk 1

DOKUMENTACJA FOTOGRAFICZNA



Fot. 45
Drzwi przednie P - Wgniecenie/odkształcenie 1



Fot. 46
Drzwi tylne P - zdjęcie pogłądowe 2

DOKUMENTACJA FOTOGRAFICZNA



Fot. 47

Drzwi tylne P - Rysa/odprysk 1



Fot. 48

Drzwi tylne P - Wgniecenie/odkształcenie 1

DOKUMENTACJA FOTOGRAFICZNA



Fot. 49

Błotnik tylny P / Ściana boczna P - zdjęcie poglądowe 2



Fot. 50

Błotnik tylny P / Ściana boczna P - Rysa/odprysk 1

DOKUMENTACJA FOTOGRAFICZNA



Fot. 51

Błotnik tylny P / Ściana boczna P - Wgniecenie/odkształcenie 1



Fot. 52

Kołpak tylny P - zdjęcie poglądowe 2

DOKUMENTACJA FOTOGRAFICZNA



Fot. 53
Kołpak tylny P - Wgniecenie/odkształcenie 1



Fot. 54
Zderzak tylny - zdjęcie poglądowe 2

DOKUMENTACJA FOTOGRAFICZNA



Fot. 55

Zderzak tylny - Rysa/odprysk 1