

Raport z oględzin pojazdu

Numer raportu	10846/4/26-15201	Data raportu	09-04-2026
Rzeczoznawcy	mgr Roman Juszczyk (WSP) mgr inż. Paweł Barszcz (WSP)	Data oględzin	31-03-2026
Nr zlecenia	PKOM(DZS)/GDA/19137/26/03/03	Miejsce oględzin	MASTER1 MYSŁOWICE, OBRZEŻNA P...

Dane pojazdu

Numer identyfikacyjny (VIN)	VF1RFB00768113731
Marka, model	RENAULT Megane IV Grandto...
Typ, wersja	Megane 1.3 TCe FAP Intens E...
Numer rejestracyjny	SK585VP
Silnik (rodz./poj./moc)	benz./1332 ccm/103 kW
Stan licznika	192 259 km
Data 1. rej./rok prod.	21-12-2021/2021
Data nast. bad. techn.	21-12-2024
Nadwozie	KOM 5/5
Lakier	szary/2-warstwowy metalizowany
Skrzynia biegów	automatyczna



Wyposażenie pojazdu

ABS, ASR - system zapobiegający poślizgowi kół przy ruszaniu, Antena typu pletwa rekina, BAS - asystent układu hamulcowego, Czujnik deszczu, Czujnik zmierzchu, ESC - układ stabilizacji toru jazdy, Felgi aluminiowe 16 Impulse z ogumieniem, Fotel kierowcy z manualną regulacją części lędźwiowej, Fotel kierowcy z manualną regulacją wysokości, Funkcja automatycznej zmiany świateł drogowych na mijania (AHL), Gniazdo 12V, Gniazdo 12V dla pasażerów z tyłu, HSA - system wspomagania ruszania na wzniesieniu, Hamulec postojowy - automatyczny, Kanapa tylna, składana w układzie 1/3 - 2/3, Karta Renault Handsfree, Klimatyzacja automatyczna dwustrefowa, Komputer pokładowy, Lakier uni, Lampy przednie Full LED Pure Vision, Lampy tylne LED z sekwencyjnymi kierunkowskazami, Lusterka boczne regulowane elektrycznie i podgrzewane z czujnikiem temperatury zewnętrznej, Lusterka boczne składane elektrycznie, Lusterka w osłonach przeciwsłonecznych, podświetlane, Osłony przeciwsłoneczne z lusterkami, Poduszki kurtynowe przód/tył, Poduszki powietrzne boczne kierowcy i pasażera z przodu chroniące głowę i klatkę piersiową, Poduszki powietrzne czołowe kierowcy i pasażera z funkcją dezaktywacji poduszki pasażera, Relingi dachowe, System Easy Link z ekranem 7-cali i nawigacją, DAB, BT, Android Auto, Apple CP, System Multi-Sense - wybór charakterystyki jazdy (MySense, Eko, Komfort, Sport), System kontroli ciśnienia w oponach, System kontroli pasa ruchu (LDW), System kontroli zmęczenia kierowcy UTA, System ostrzegania o nadmiernej prędkości, z funkcją rozpoznawania znaków drogowych (OSP/TSR), System utrzymania pasa ruchu (LKA), System wspomagania parkowania przód/tył, Szyby boczne barwione, Szyby boczne tylne dodatkowo przyciemniane, Szyby przednie elektryczne, Szyby tylne elektryczne, Tapicerka łączona materiał/skóra ekologiczna, Tempomat z ogranicznikiem prędkości, Uchwyty ISOFIX na tylnych siedzeniach, Zagłówki przednie i tylne regulowane na wysokość, Zamek centralny, Zestaw do naprawy przebieg opony, Światła przeciwmgielne LED z funkcją doświetlania zakrętów, Koło zapasowe - dojazdowe, Lakier metalik, Pakiet Zimowy

Ogumienie

Oś	Koło	Producent, typ	Rozmiar	Profil zmierzony
przednia	prawe	FULDA, KRISTALL CONTROL HP 2	205/55 R16 91H	5,5 mm
	lewe	FULDA, KRISTALL CONTROL HP 2	205/55 R16 91H	6,0 mm
tylna	prawe	FULDA, KRISTALL CONTROL HP 2	205/55 R16 91H	6,0 mm
	lewe	FULDA, KRISTALL CONTROL HP 2	205/55 R16 91H	6,0 mm

Dokumenty i akcesoria

[Dokumenty rej.] - POLISA UBEZP. (Nie.), Kluczyki (TAK - 1), Tablice rejestracyjne (TAK - 2), Dowód rejestracyjny (TAK), Karta pojazdu (NIE)

Grubość powłoki lakierowej

W zakresie do 150 µm

Poz.	Nazwa części	Przedział grubości powłoki lakierowej [µm]
1	Pokrywa komory silnika	do 150
2	Słupek przedni lewy	do 150
3	Słupek przedni prawy	do 150
4	Słupek środkowy lewy	do 150
5	Słupek środkowy prawy	do 150
6	Próg lewy	do 150
7	Próg prawy	do 150
8	Dach	do 150
9	Drzwi przednie lewe	do 150
10	Drzwi przednie prawe	do 150
11	Drzwi tylne lewe	do 150
12	Drzwi tylne prawe	do 150
13	Błotnik tylny lewy/ściana boczna lewa	do 150
14	Błotnik tylny prawy/ściana boczna prawa	do 150

Stwierdzone uszkodzenia

Poz.	Nazwa pozycji	Opis uszkodzeń	Kwalifik.	Naprawa [rbg]
1	Okładzina zderzaka przedniego	pęknięcie	WY	2.4
2	Szyba przednia barwiona	pęknięcie	WY	1.8
3	Mocowanie sensora deszczu		WY	

4	Kpl.montażowy/naprawczy-kpl.do klejenia		WY	
5	Podkładki dystansowe szyby przedniej L		WY	
6	Podkładki dystansowe szyby przedniej R		WY	
7	El. dystansowy szyby przedniej, górny L		WY	
8	El. dystansowy szyby przedniej, górny R		WY	
9	Tarcza koła aluminiowa przód R	zarysowanie	WY	0.2
10	Tapicerka siedziska 1.rząd L	pęknięcie/rozerwanie	WY	1
11	Drzwi przednie (nieuzbrojone) R	wgniecenie	NA	1.7
12	Pokrywa przednia	wgniecenie		
13	Drzwi przednie (nieuzbrojone) L	odpryski lakieru		
14	Klamka zewnętrzna drzwi przednich L	odpryski lakieru		
15	Nakładka pokrywy tylnej dół	zarysowanie		

DOKUMENTACJA FOTOGRAFICZNA



Fot. 1
Przekątna przednia lewa



Fot. 2
Przód

DOKUMENTACJA FOTOGRAFICZNA



Fot. 3
Przekątna przednia prawa



Fot. 4
Próg prawy (widok od przodu)

DOKUMENTACJA FOTOGRAFICZNA



Fot. 5
Bok prawy z przodu



Fot. 6
Bok prawy z tyłu

DOKUMENTACJA FOTOGRAFICZNA



Fot. 7
Przekątna tylna prawa



Fot. 8
Tyt

DOKUMENTACJA FOTOGRAFICZNA



Fot. 9
Przekątna tylna lewa



Fot. 10
Bok lewy z tyłu

DOKUMENTACJA FOTOGRAFICZNA



Fot. 11
Bok lewy z przodu



Fot. 12
Próg lewy (widok od przodu)

DOKUMENTACJA FOTOGRAFICZNA



Fot. 13
Numer identyfikacyjny



Fot. 14
Tabliczka znamionowa

DOKUMENTACJA FOTOGRAFICZNA



Fot. 15
Zestaw wskaźników - przebieg



Fot. 16
Widok przez otwarte drzwi przednie lewe

DOKUMENTACJA FOTOGRAFICZNA



Fot. 17

Widok przez otwarte drzwi tylne lewe



Fot. 18

Widok z tylnej kanapy na deskę rozdź.

DOKUMENTACJA FOTOGRAFICZNA



Fot. 19
Konsola środkowa



Fot. 20
Tuneł środkowy

DOKUMENTACJA FOTOGRAFICZNA



Fot. 21

Kierownica (na wprost)



Fot. 22

Kierownica z lewej strony

DOKUMENTACJA FOTOGRAFICZNA

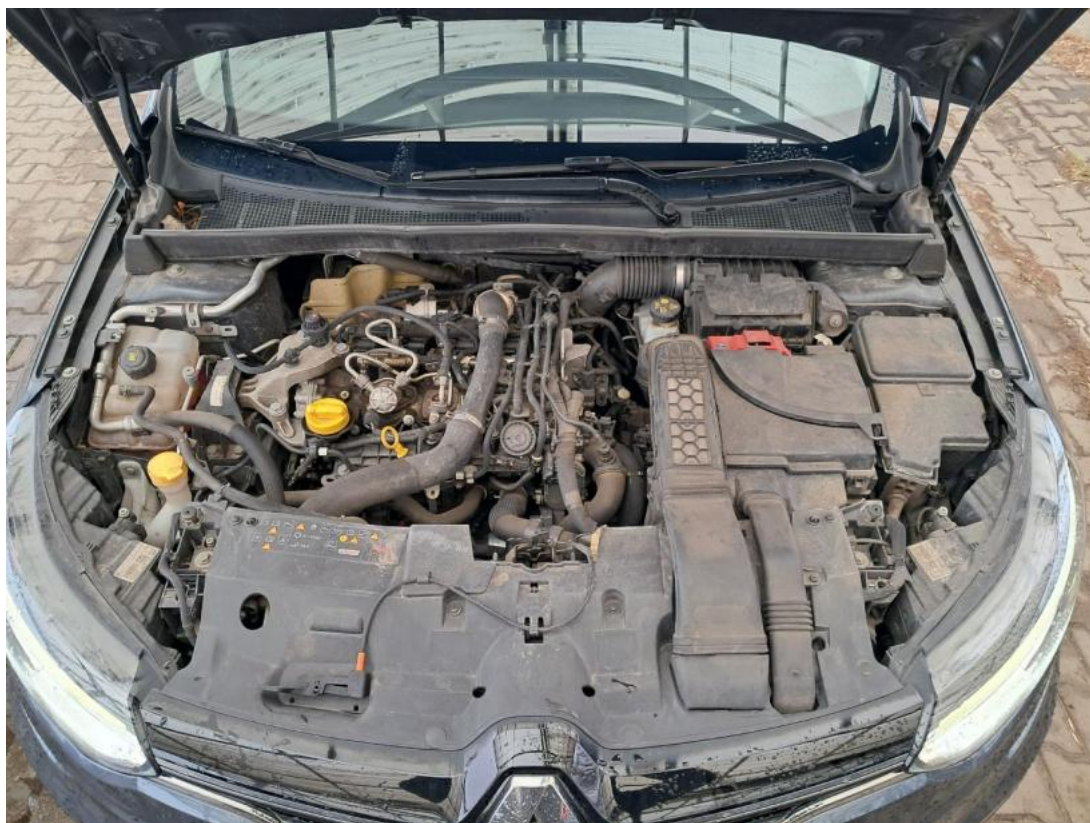

Fot. 23
Komora silnika



Fot. 24
Bagażnik

DOKUMENTACJA FOTOGRAFICZNA



Fot. 25
Koło zapasowe



Fot. 26
Spód pojazdu przód

DOKUMENTACJA FOTOGRAFICZNA



Fot. 27
Spód pojazdu tył



Fot. 28
Tarcza hamulcowa przednia lewa

DOKUMENTACJA FOTOGRAFICZNA



Fot. 29
Tarcza hamulcowa przednia prawa



Fot. 30
Tarcza hamulcowa tylna prawa

DOKUMENTACJA FOTOGRAFICZNA



Fot. 31
Tarcza hamulcowa tylna lewa



Fot. 32
Dowód rej. Str. 1

DOKUMENTACJA FOTOGRAFICZNA



Fot. 33
Dow. Rej. Str.2 i klucze

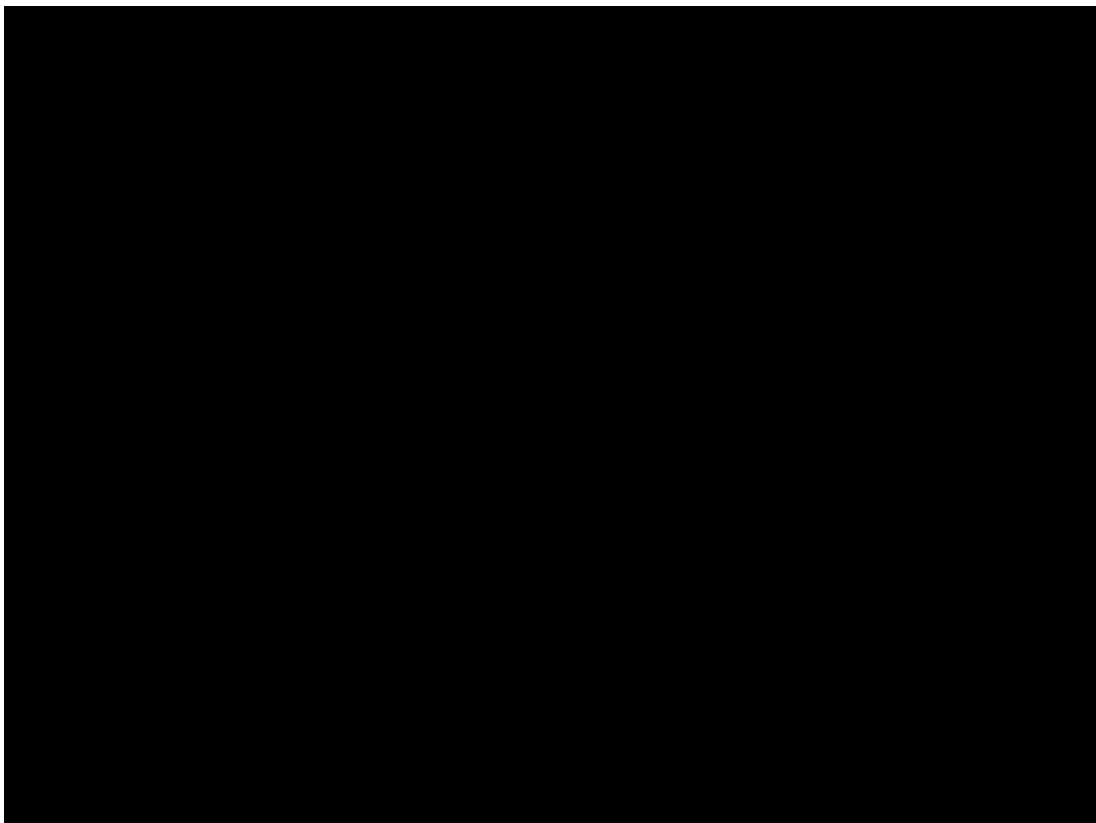

Fot. 34
Książka serwisowa – dane

DOKUMENTACJA FOTOGRAFICZNA

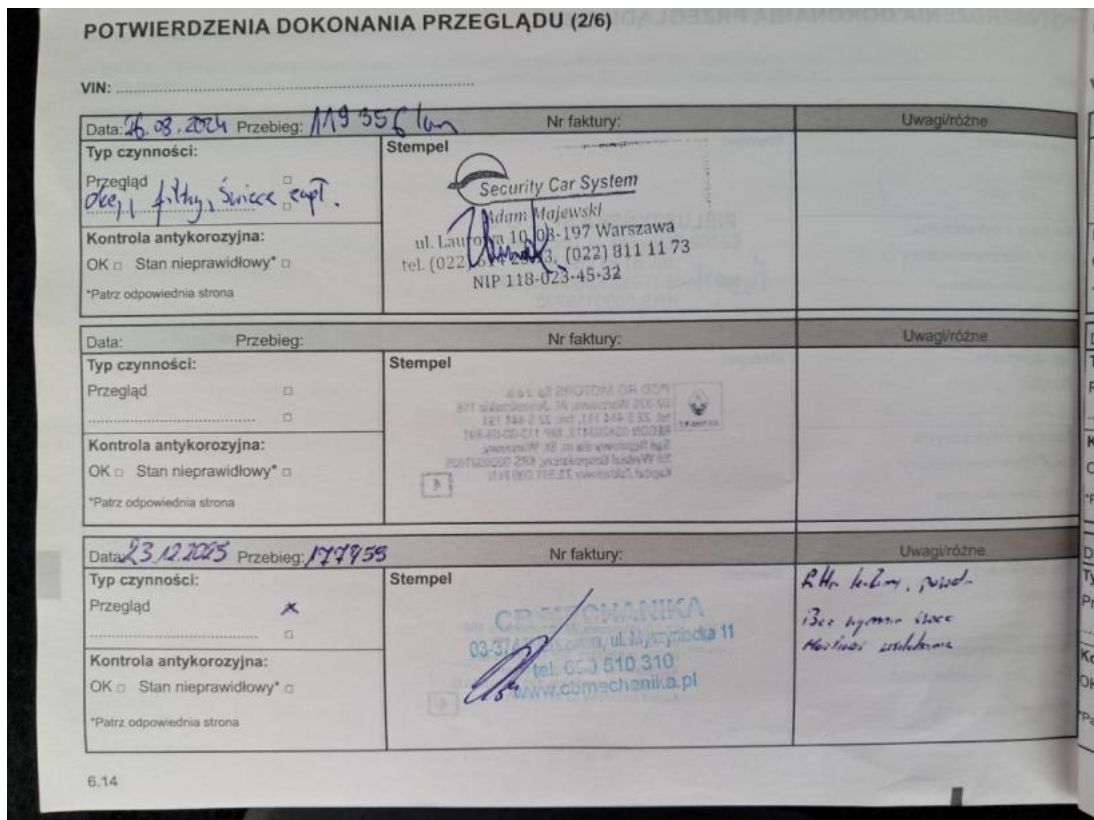

Fot. 35
Książka serwisowa – ostatni przegląd

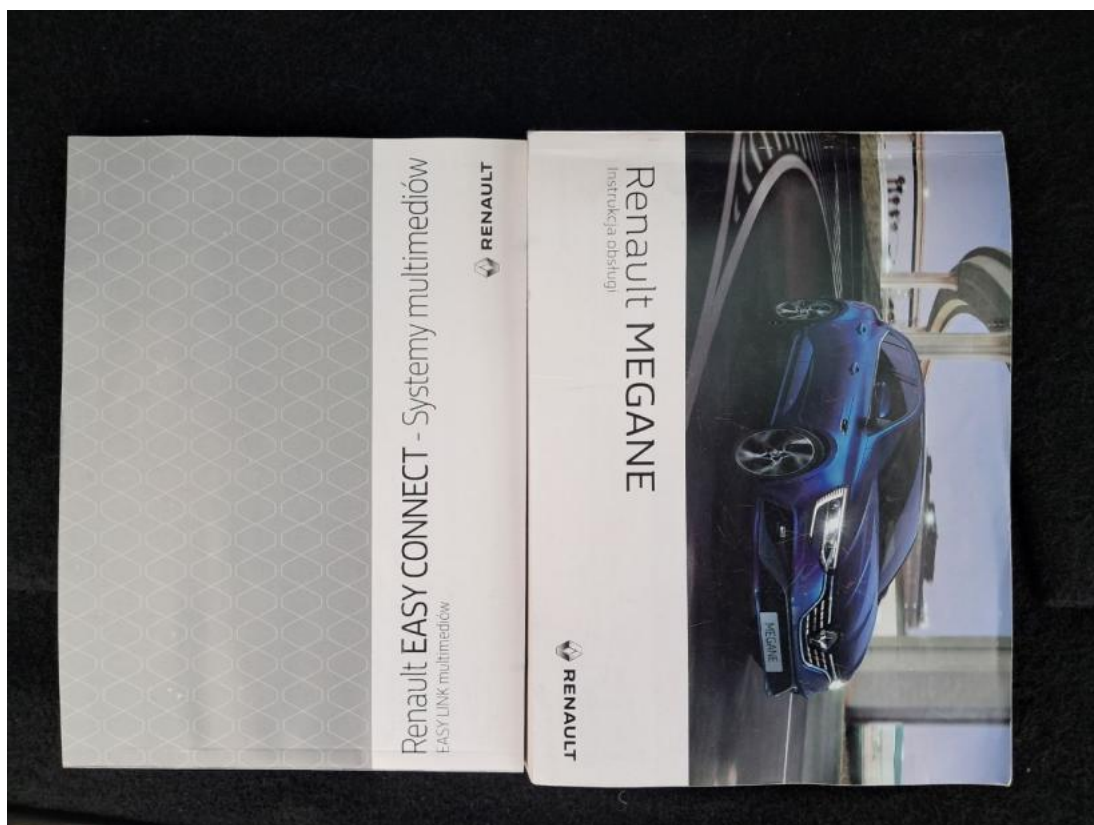

Fot. 36
Instrukcje

DOKUMENTACJA FOTOGRAFICZNA



Fot. 37
Zdjęcie do protokołu



Fot. 38
Pokrywa komory silnika - Wgniecenie/odkształcenie 1

DOKUMENTACJA FOTOGRAFICZNA



Fot. 39

Szyba czołowa - zdjęcie poglądowe 1



Fot. 40

Szyba czołowa - Pęknięcie/rozerwanie 1

DOKUMENTACJA FOTOGRAFICZNA

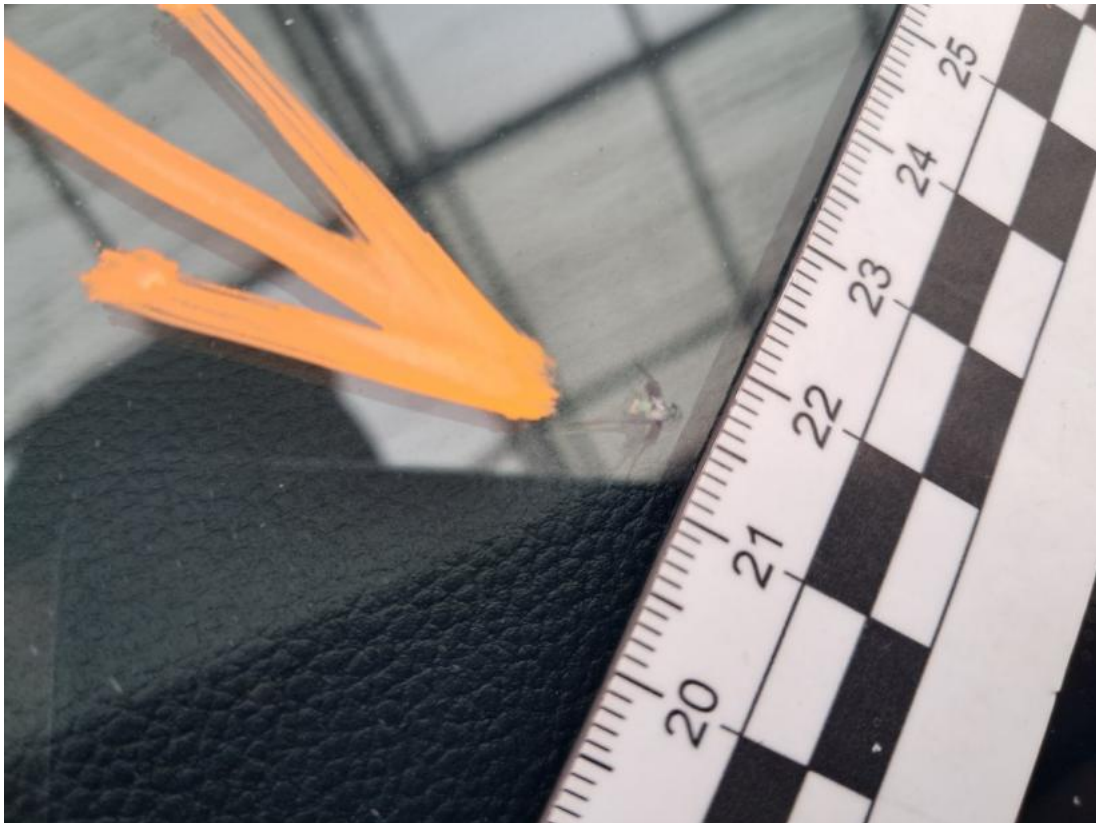

Fot. 41

Szyba czołowa - Pęknięcie/rozerwanie 2



Fot. 42

Zderzak - zdjęcie poglądowe 1

DOKUMENTACJA FOTOGRAFICZNA



Fot. 43

Zderzak - Pęknięcie/rozerwanie 1



Fot. 44

Felga aluminiowa przednia P - zdjęcie pogładowe 1

DOKUMENTACJA FOTOGRAFICZNA



Fot. 45
Felga aluminiowa przednia P - Rysa/odprysk 1



Fot. 46
Felga aluminiowa przednia P - Rysa/odprysk 2

DOKUMENTACJA FOTOGRAFICZNA



Fot. 47
Drzwi przednie P - Wgniecenie/odkształcenie 1



Fot. 48
Drzwi przed L - Rysa/odprysk 1

DOKUMENTACJA FOTOGRAFICZNA



Fot. 49

Klamka drzwi prz L - Rysa/odprysk 1



Fot. 50

Klamka drzwi prz L - Rysa/odprysk 2

DOKUMENTACJA FOTOGRAFICZNA

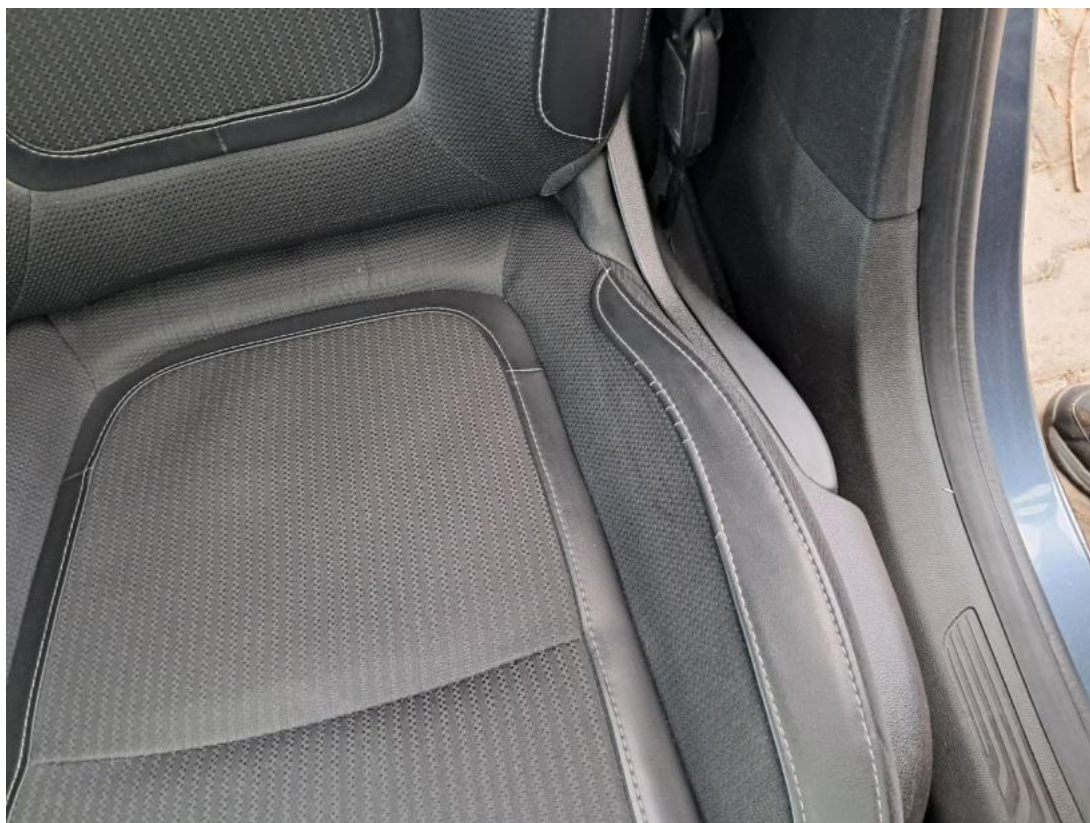

Fot. 51

Fotel prz. lew. - zdjęcie poglądowe 1



Fot. 52

Fotel prz. lew. - Pęknięcie/rozerwanie 1

DOKUMENTACJA FOTOGRAFICZNA



Fot. 53
Wykładzina pokrywy tylnej - zdjęcie poglądowe 1



Fot. 54
Wykładzina pokrywy tylnej - Rysa/odprysk 1