

Nr zlecenia: 124/02/04/2026/CarArena STANDARD

z dnia: 2026/04/02

**Zleceniodawca:**

CARARENA - Aukcje Samochodowe  
ul. Budowlanych 7  
62-081 Baranowo

**Rzeczoznawca:**

Adam Regulski/zatw. Pion Weryfikacyjny eRzeczoznawcy



## WYCENA WARTO CI

Zadanie: Ocena stanu technicznego i określenie wartości rynkowej pojazdu

### DANE IDENTYFIKACYJNE POJAZDU

Dane: [D] IV-2026

Rodzaj pojazdu: <b>Samochód ciężarowy do 3.5t</b>	VIN: <b>VF3YCBNFC12T74852</b>
Marka: <b>PEUGEOT</b>	Nr rejestracyjny: <b>PO1WJ67</b>
Model pojazdu: <b>Boxer 335 2.2 BlueHDi MR`14 E6.2 3.5t</b>	Nr Info-Ekspert: <b>029-03887</b>
Wersja: <b>L3H2 Pro</b>	Rok produkcji: <b>2021</b>

Wskazanie drogomierza	130107 km
Data pierwszej rejestracji	2021/12/16
Data wykonania badania technicznego	2026/12/16
Rodzaj nadwozia	furgon z podwyższonym dachem 4 drzwiowy 3+4 osobowy
Dop. masa całkowita / Ładowność	3500 kg* / 1173 kg
Liczba osi / Rodzaj napędu / Skrzynia biegów	2 / przedni (4x2) / manualna
Rozstaw osi	4035 mm
Jednostka napędowa	z zapłonem samoczynnym
Pojemność / Moc silnika	2179 ccm / 103kW (140KM)
Doładowanie	Turbosp. z chłodn. powietrza
Liczba cylindrów / Układ cylindrów	4 / rzędowy
Norma spalin	E6.2
Kolor powłoki lakierowej, (rodzaj lakieru)	Biały 2-warstwowy typu uni

### WYPOSAŻENIE STANDARDOWE

L.p.	Nazwa elementu wyposażenia	L.p.	Nazwa elementu wyposażenia
1	Antena radiowa dachowa	10	Przegroda przestrzeni bagażowej
2	Drzwi boczne prawe przesuwne	11	System elektronicznej kontroli toru jazdy ESP
3	Drzwi tylne dwuskrzydłowe pełne	12	System wspomagania ruszania pod górę
4	Fotel pasażera z regulacją odcinka lędźwiowego	13	Szyby przednie regulowane elektrycznie
5	Immobilizer	14	Tapicerka materiałowa "Darco Noir"
6	Kolumna kierownicy regulowana	15	Tempomat
7	Koło zapasowe pełnowymiarowe	16	Wspomaganie układu kierowniczego

- 8 Komputer pokładowy 17 Zamek centralny zdalnie sterowany  
9 Poduszka powietrzna kierowcy

**L.p. Nazwa pakietu / elementu pakietu wyposażenia standardowego**

- 1 ABS + system wspomagania nagłego hamowania  
ABS - system zapobiegający blokowaniu kół  
System wspomagania nagłego hamowania  
2 Fartuchy p/błotne 4 szt.  
Fartuchy p/błotne przednie  
Fartuchy p/błotne tylne  
3 Fotel kierowcy z regulacją wysokości i odcinka lędźwiowego + podłokietnik  
Fotel kierowcy z regulacją wysokości  
Fotel kierowcy z regulacją odcinka lędźwiowego  
Podłokietnik fotela pasażera  
Podłokietnik fotela kierowcy

**WYPOSAŻENIE DODATKOWE****L.p. Nazwa elementu wyposażenia**

- 1 +Bagażnik dachowy  
2 Czujniki cofania  
3 Klimatyzacja  
4 Lusterka zewnętrzne podgrzewane i regulowane elektrycznie  
Lusterka zewnętrzne regulowane elektrycznie  
Lusterka zewnętrzne podgrzewane elektrycznie  
5 +Radioodtwarzacz  
6 Tarcze kół stalowe 16"  
7 Wyłożenie podłogi i ścian bocznych sklejką na całej wysokości  
Podłoga wyłożona sklejką w przestrzeni ładunkowej  
Wyłożenie ścian bocznych przedziału ładunkowego sklejką

**OPIS ZAMONTOWANEGO W POJEJAZDZIE OGUMIENIA**

Koło	Marka, typ	Bieżnik [mm]
Przednie lewe:	*FALKEN 215/70 R16 109/107R EUROWINTER VAN01	7,0
Przednie prawe:	*FALKEN 215/70 R16 109/107R EUROWINTER VAN01	7,0
Tylne lewe:	*FALKEN 215/70 R16 109/107R EUROWINTER VAN01	8,0
Tylne prawe:	*FALKEN 215/70 R16 109/107R EUROWINTER VAN01	8,0

**KOREKTY WARTOŚCI POJAZDU**

KOREKTA ZA PIERWSZĄ REJESTRACJĄ	(+)
KOREKTA ZA WYPOSAŻENIE SPECJALNE	(+)
KOREKTA ZA WYPOSAŻENIE	(+)
KOREKTA ZA PRZEBIEG	(+)
KOREKTY RÓŻNE:	
Stan utrzymania i dbałość o pojazd	(-)
Weryfikacja serwisowa	(-)
Ryzyko wykrycia dodatkowych uszkodzeń	(-)
KOREKTY RÓŻNE RAZEM	(-)
KOREKTA ZA OGUMIENIE	(+)

**UWAGI RZECZOZNAWCY DOTYCZĄCE WYCENY**

Dokonano sprawdzenia historii pojazdu w bazie CEPiK.

Pojazd wyposażony w zabudowę osobową (dodatkowa kanapa czteroosobowa).

Wartość dodatkowego wyposażenia została uwzględniona w wycenie pojazdu

Informacje przekazane od zleceniodawcy: W pojeździe uszkodzony jest silnik - silnik uruchamia się stuka oraz nierówno pracuje. Konieczna weryfikacja serwisowa.

Ustalenie wszystkich uszkodzeń, wad i braków w ukończeniu pojazdu nie jest możliwe w warunkach parkingowych, konieczna weryfikacja w warunkach warsztatowych. Warunki w jakich przeprowadzono oglądnięcie pojazdu uniemożliwiają dokładne określenie jego sprawności oraz kompletności.

Nie udostępniono specyfikacji wyposażenia fabrycznego wycenianego pojazdu.

Mając na uwadze powyższe wyposażenie zostało ustalone na podstawie oglądnięcia z natury. Aby ustalić specyfikację fabryczną wyposażenia należy zwrócić się do dealera. Nie można wykluczyć, że mogą występować różnice w wyposażeniu.

Oglądnięcie wykonywał: Janusz Chomicz

Wycenę wykonał: Adam Regulski

## OPIS STANU TECHNICZNEGO ZESPOŁÓW POJAZDU



### NADWOZIE - Szkielet i poszycia zewnętrzne

L.p.	Nazwa elementu	L / P	Rodzaj uszkodzenia	Opis	Fot. nr
1	Błotnik przedni	P	Odpryski powłoki lakierowej z miejscową korozją blachy	Wgnieciony z zarysowaniami powłoki lakierowej	
2	Pokrywa przednia		Zarysowania i odpryski powłoki lakierowej		
3	Drzwi boczne przednie	L	Zarysowania i odpryski powłoki lakierowej		
4	Drzwi boczne przednie	P	Wgnieciony z zarysowaniami powłoki lakierowej		
5	Drzwi boczne tylne	P	Wgnieciony z zarysowaniami i odpryskami powłoki lakierowej, zdeformowany		
6	Słupki tylny	P	Wgnieciony z zarysowaniami i odpryskami powłoki lakierowej		
7	Próg	L	Starcia powłoki lakierowej odsłaniającej powierzchnię metalu		
8	Dach		Wgniecenia		
9	Błotnik tylny	L	Zarysowania powłoki lakierowej		
10	Błotnik tylny	P	Wgnieciony z zarysowaniami i odpryskami powłoki lakierowej, zdeformowany		
11	ściana boczna nadwozia	P	Wgnieciony z zarysowaniami powłoki lakierowej, zdeformowany	Odstaje listwa	
12	Drzwi tyłu nadwozia		Zarysowania i odpryski powłoki lakierowej, wgniecenia	Zarysowana listwa	

Pojazd w trakcie oglądnięcia zabrudzony, możliwe wykrycie dodatkowych uszkodzeń po umyciu.

Na pozostałych elementach obłachowania bryły nadwozia stwierdzono również typowe dla jego okresu eksploatacji uszkodzenia powłoki lakierowej (zarysowania, odpryski, itp.).

Szczegółowy stan pojazdu zobrazowany w dokumentacji zdjęciowej



## NADWOZIE – Opis powłoki lakierowej

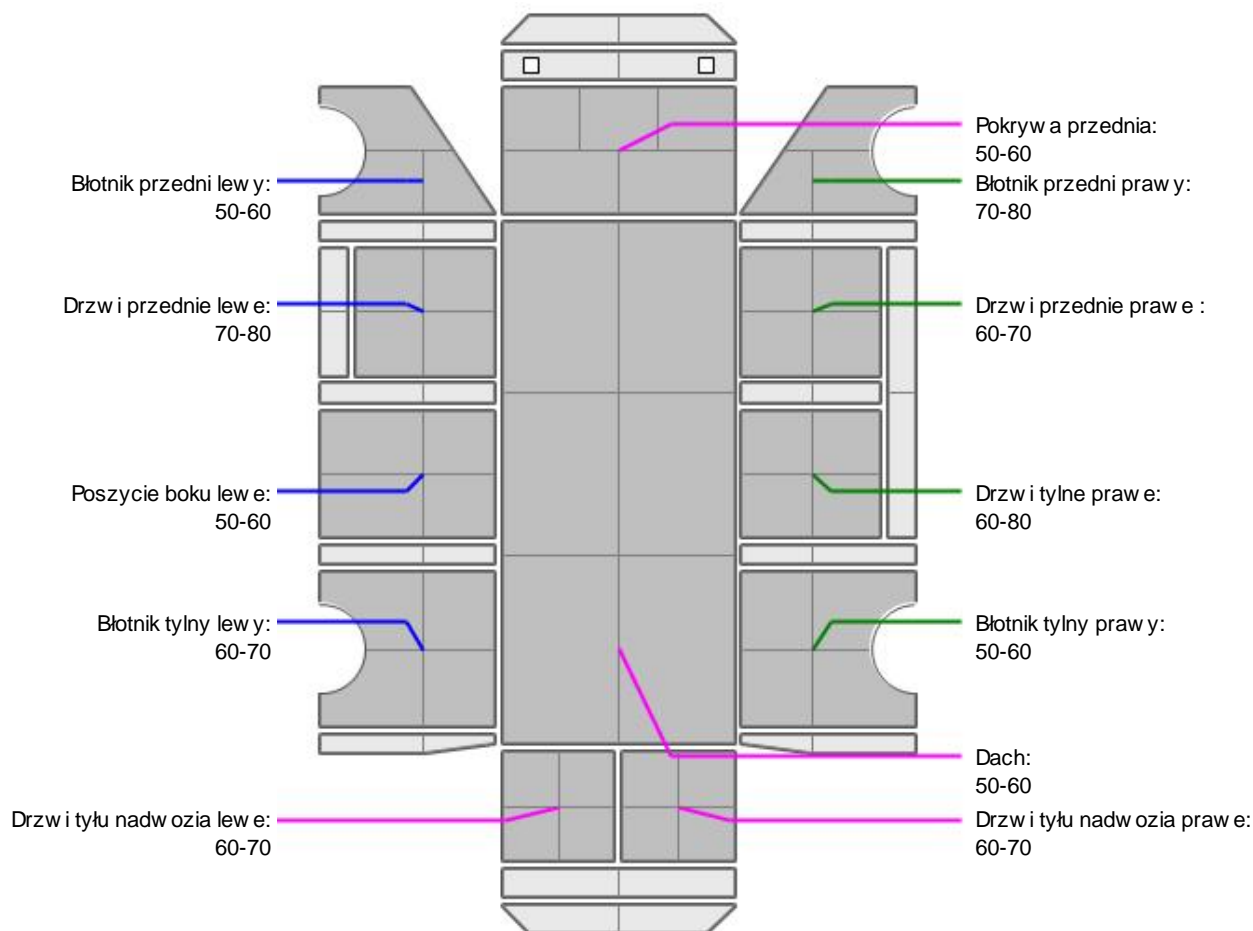

L.p.	Nazwa elementu	L / P	Grubość powłoki [ $\mu\text{m}$ ]	Opis
1	Pokrywa przednia		50-60	
2	Dach		50-60	
3	Błotnik przedni	L	50-60	
4	Drzwi przednie	L	70-80	
5	Poszycie boku	L	50-60	
6	Błotnik tylny	L	60-70	
7	Drzwi tyłu nadwozia		60-70	
8	Błotnik przedni	P	70-80	
9	Drzwi przednie	P	60-70	
10	Drzwi tylne	P	60-80	
11	Błotnik tylny	P	50-60	
12	Drzwi tyłu nadwozia		60-70	

Podane przedziały grubości powłoki lakierowej poszczególnych elementów dotyczą wyłącznie punktów pomiarowych, tj. trzech wybranych miejsc na danym elemencie nadwozia. Nie oznacza to, że w pozostałych obszarach danego elementu grubość powłoki jest jednakowa ani że nie może wykraczać poza wskazane zakresy. Pomiary wykonano urządzeniem budowlanym w posiadaniu rzeczoznawcy. Pomiar wykonany innym przyrządem może się różnić.

**WYPOSA ENIE ZEWN TRZNE**

L.p.	Nazwa elementu	L / P	Rodzaj uszkodzenia	Opis	Fot. nr
1	Zderzak przedni		Zarysowany		
2	Obudowa lusterka bocznego	L	Zarysowana		
3	Obudowa lusterka bocznego	P	Zarysowana, pop kana	Klosz kierunkowskazu pop kany, odstaje	
4	Zderzak tylny		Zarysowany, cz. P - pop kana, wgnieciony	Odblask P - pop kany	
5	Szyba przednia		P kni cie, odpryski		
6	Chlapacz przód	P	Brak		

**NADWOZIE – Wyposa enie wewn trzne**

L.p.	Nazwa elementu	L / P	Rodzaj uszkodzenia	Opis	Fot. nr
1	Fotel przedni	L	Przepalone miejscowo poszycie, Poplamiony		
2	Fotel przedni	P	Rozdarcie materiału, Przepalone miejscowo poszycie, Poplamiony		
3	Kanapa tylna		Rozdarcie materiału, Poplamiony		
4	Poszycie tablicy rozdzielczej		Zabrudzone, zarysowane		
5	Wykładzina dachu (podsufitka)		Poplamiona		
6	Poszycie tapicerskie drzwi bocznych przednich	L	Zabrudzone		
7	Wn trze przestrzeni ładunkowej		Zabrudzenia, zarysowania		

Wn trze pojazdu nosi typowe dla jego okresu eksploatacji zabrudzenia oraz zuycie wszystkich elementów.

**SILNIK z osprz tem, układem paliwowym i wydechowym**

Informacje przekazane od zleceniodawcy: W pojeździe uszkodzony jest silnik - silnik uruchamia si stuka oraz nierówno pracuje.

Pojazd niejezdny.

Istnieje mo liwo wykrycia dodatkowych uszkodze .

Konieczna weryfikacja serwisowa.

Ustalenie wszystkich uszkodze , wad i braków w ukompletowaniu pojazdu nie jest mo liwe w warunkach parkingowych, konieczna weryfikacja w warunkach warsztatowych. Warunki w jakich przeprowadzono ogl dziny pojazdu uniemo liwiaj dokładne okre lenie jego sprawno ci oraz kompletno ci.

**ZAWIESZENIE I KOŁA**

L.p.	Nazwa elementu	L / P	Rodzaj uszkodzenia	Opis	Fot. nr
1	Tarcza koła przedniego	L	Ogniska korozji		
2	Tarcza koła przedniego	P	Ogniska korozji		
3	Tarcza koła tylnego	L	Ogniska korozji		
4	Tarcza koła tylnego	P	Ogniska korozji		



- ü Niniejsza wycena nie może być traktowana jako gwarancja sprzedaży przedmiotu wyceny za oszacowaną wartość.
- ü W przypadku ujawnienia dodatkowych informacji dotyczących przedmiotowego pojazdu, niedostępnych w czasie wykonywania niniejszej opinii, zaprezentowane stanowisko może ulec zmianie.
- ü W opinii założono, że nie wykryto żadnych faktów, które mogłyby istotnie wpływać na wartość wycenionego pojazdu, jeżeli w opisie pojazdu nie widnieje inaczej.
- ü Rzeczoznawca nie ponosi odpowiedzialności za ewentualne błędy wynikające z przedstawionych informacji otrzymanych od użytkownika/sprzedawcy/zamawiającego wyceny, jeżeli brak podstaw do kwestionowania ich zgodnie ze stanem rzeczywistym lub te ustalenie stanu rzeczywistego przez rzeczoznawcę było niemożliwe lub znacznie utrudnione.
- ü Wyposażenie standardowe wg. Info - Ekspert. Rzeczoznawca nie ponosi odpowiedzialności za ewentualne błędy programu. Lista wyposażenia w wycenie ma charakter poglądowy i nie potwierdza kompletności. Aby ustalić specyfikacje fabrycznego wyposażenia należy zwrócić się do dealera.
- ü W warunkach, w jakich przeprowadzono oględziny rzeczoznawca nie miał możliwości zweryfikowania poprawności działania całego wyposażenia.
- ü Opis stanu technicznego pojazdu jest ważny na dzień oględzin. Rzeczoznawca nie bierze odpowiedzialności za zmiany stanu pojazdu wynikające z dalszej eksploatacji lub postoju (np. uszkodzenie akumulatora, powiększenie lub powstanie ognisk korozji, uszkodzenie układu hamulcowego, itp.) – zaleca się sprawdzenie daty wyceny.
- ü Jeżeli elementy jednostki napędowej, układu przeniesienia napędu itp., są rozmontowane, rzeczoznawca nie weryfikuje kompletności poszczególnych układów. Możliwość wystąpienia braków w kompletacji (np. ze względu na wykorzystanie unieruchomionego pojazdu jako „dawcy części”).
- ü Nie weryfikowano odczytanego stanu drogomierza z zapisami w urzędzeniach elektronicznych pojazdu. Rzeczoznawca nie dokonuje oceny autentyczności przebiegu.
- ü W przypadku pojazdów z niesprawnym akumulatorem lub bez niego - podłączenie sprawnego akumulatora nie gwarantuje sprawności technicznej pojazdu. W związku z tym przyjmuje się, iż stan techniczny pojazdu jest nieznanym, istnieje ryzyko ujawnienia wad ukrytych i dodatkowych uszkodzeń.
- ü Nie weryfikowano gwarancji, statusu pakietów serwisowych i kompletności w zakresie osprzętu dodatkowego, z którym przedmiot był zamówiony.

*Dokument wystawiony elektronicznie, ważny bez podpisu*

## DOKUMENTACJA FOTOGRAFICZNA



Fot. nr 1



Fot. nr 2



Fot. nr 3



Fot. nr 4



Fot. nr 5



Fot. nr 6



Fot. nr 7



Fot. nr 8



Fot. nr 9



Fot. nr 10



Fot. nr 11



Fot. nr 12





Fot. nr 15

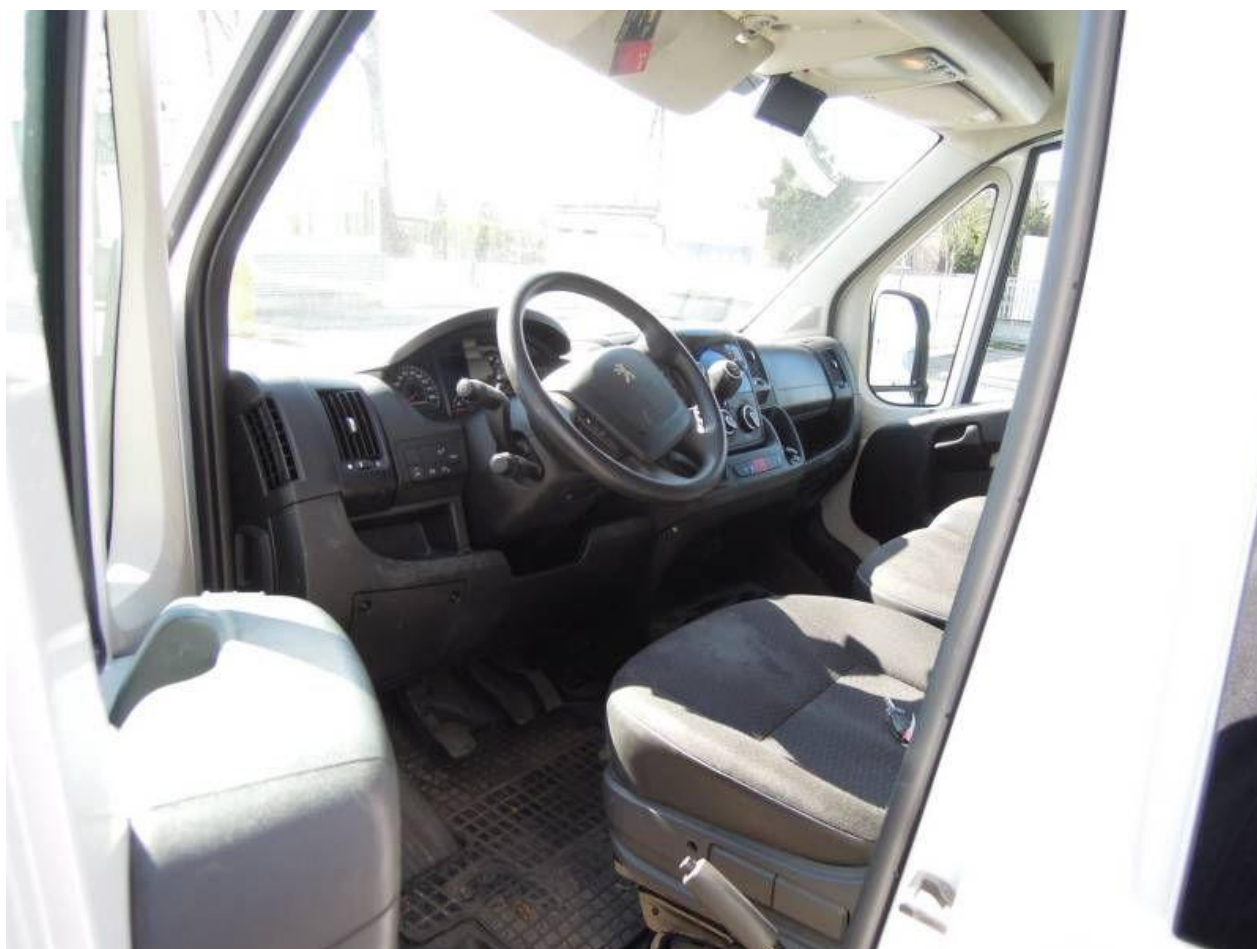

Fot. nr 16



Fot. nr 17



Fot. nr 18



Fot. nr 19



Fot. nr 20



Fot. nr 21



Fot. nr 22



Fot. nr 23

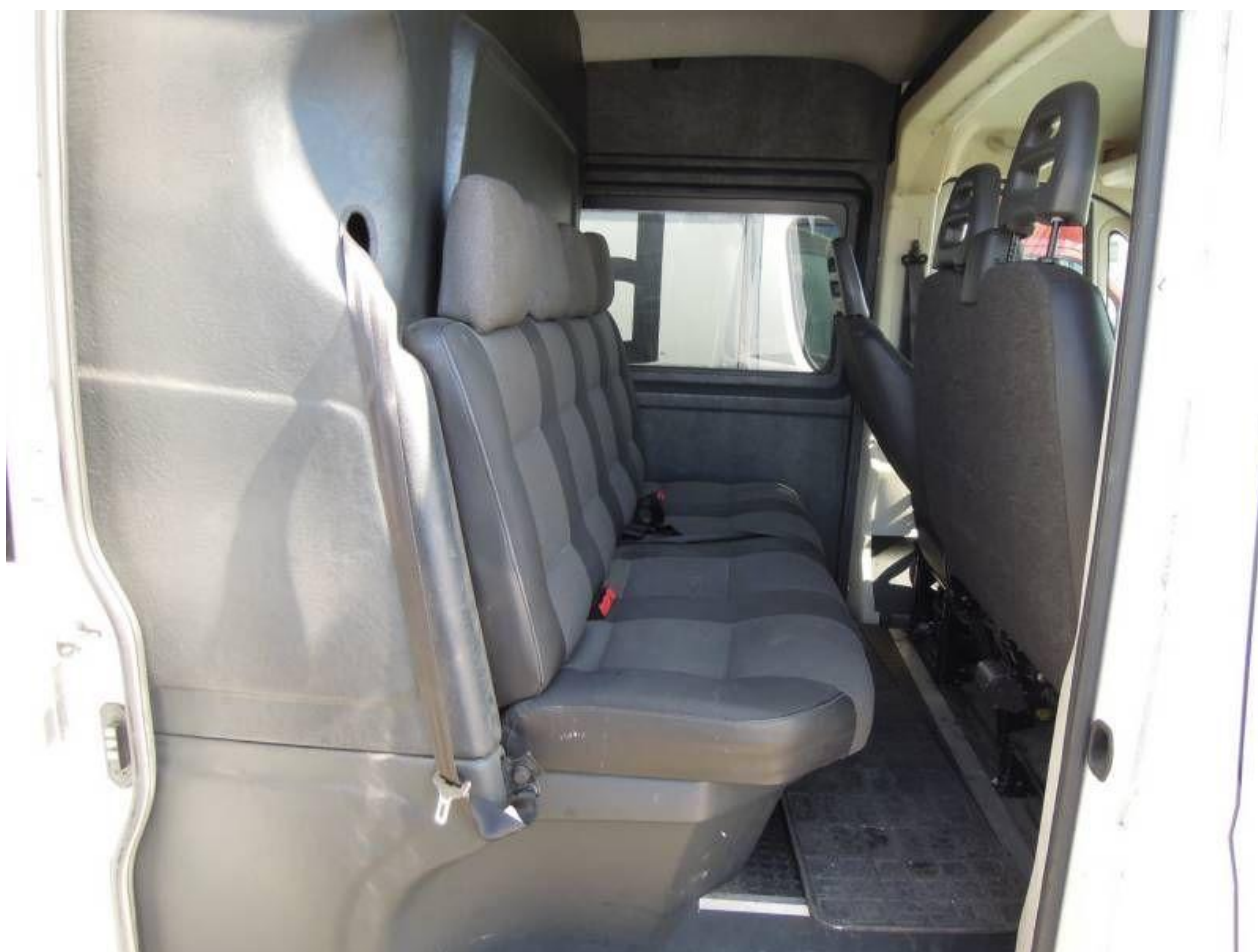

Fot. nr 24



Fot. nr 25



Fot. nr 26



Fot. nr 27



Fot. nr 28



Fot. nr 29



Fot. nr 30



Fot. nr 31

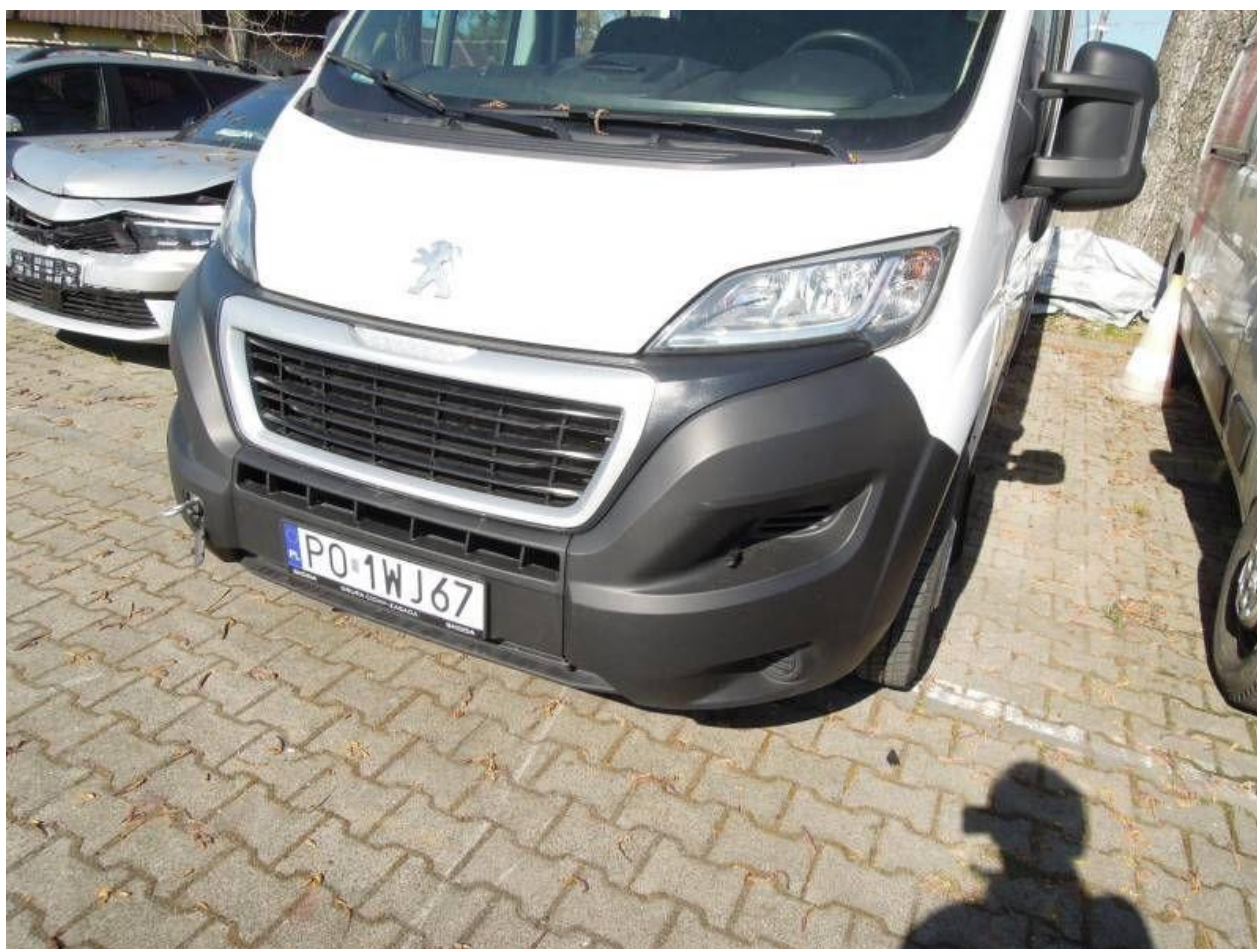

Fot. nr 32



Fot. nr 33



Fot. nr 34



Fot. nr 35



Fot. nr 36



Fot. nr 37



Fot. nr 38



Fot. nr 39



Fot. nr 40



Fot. nr 41



Fot. nr 42



Fot. nr 43



Fot. nr 44



Fot. nr 45



Fot. nr 46



Fot. nr 47



Fot. nr 48



Fot. nr 49



Fot. nr 50



Fot. nr 51

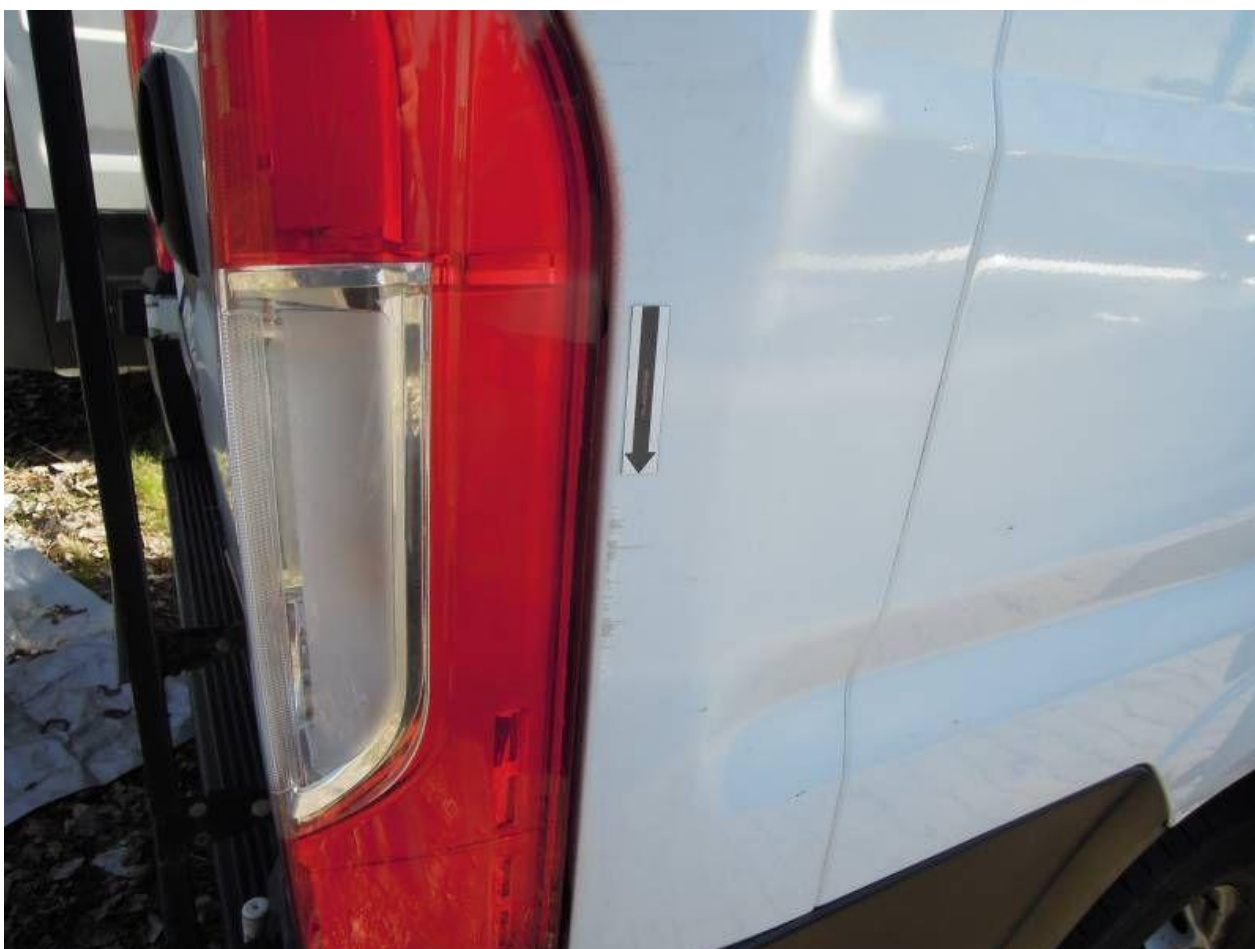

Fot. nr 52



Fot. nr 53



Fot. nr 54



Fot. nr 55



Fot. nr 56



Fot. nr 57



Fot. nr 58



Fot. nr 59



Fot. nr 60



Fot. nr 61



Fot. nr 62



Fot. nr 63



Fot. nr 64



Fot. nr 65

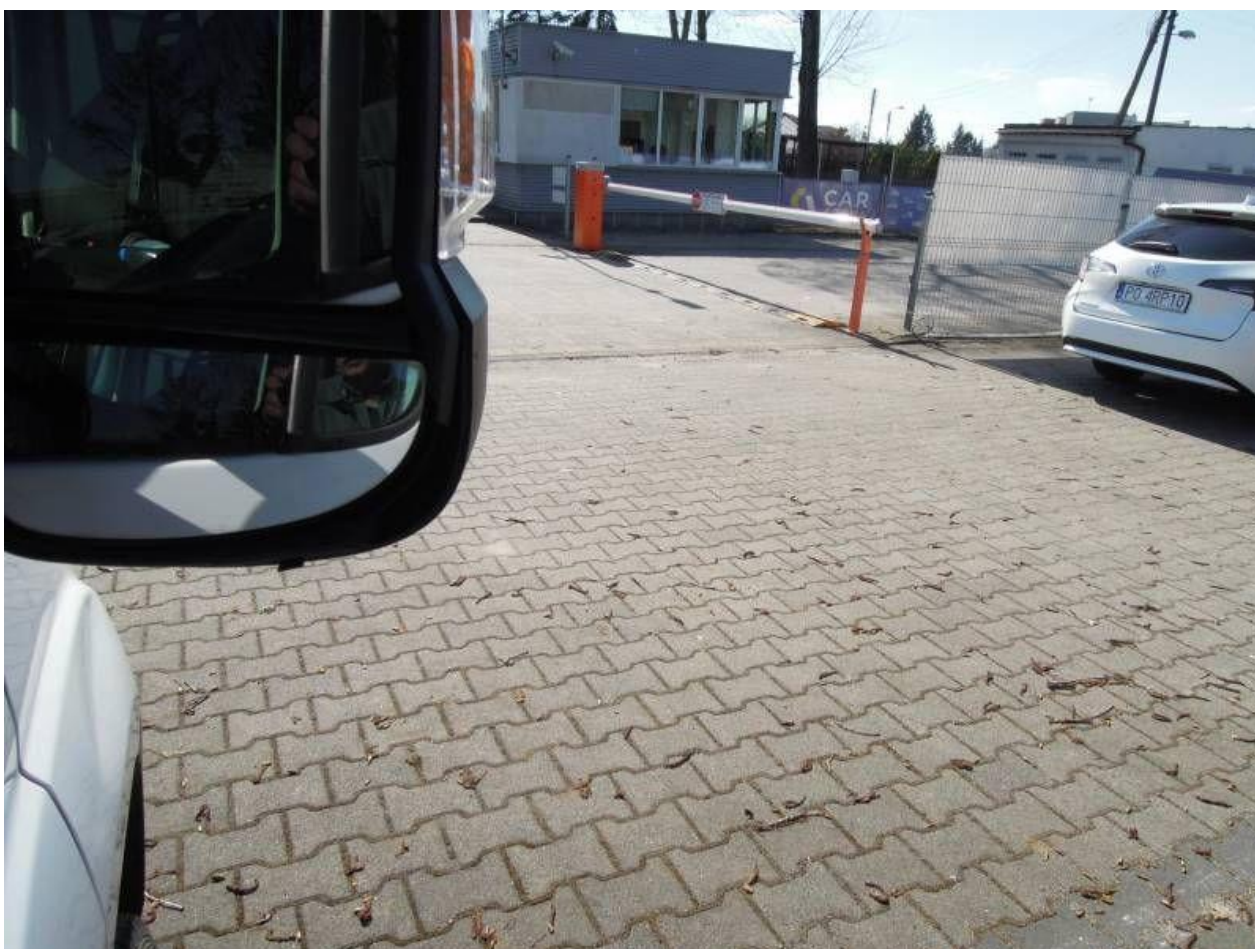

Fot. nr 66



Fot. nr 67



Fot. nr 68



Fot. nr 69



Fot. nr 70



Fot. nr 71



Fot. nr 72



Fot. nr 73



Fot. nr 74



Fot. nr 75



Fot. nr 76



Fot. nr 77



Fot. nr 78



Fot. nr 79



Fot. nr 80



Fot. nr 81



Fot. nr 82



Fot. nr 83



Fot. nr 84



Fot. nr 85



Fot. nr 86



Fot. nr 87



Fot. nr 88



Fot. nr 89



Fot. nr 90



Fot. nr 91



Fot. nr 92



Fot. nr 93



Fot. nr 94



Fot. nr 95



Fot. nr 96

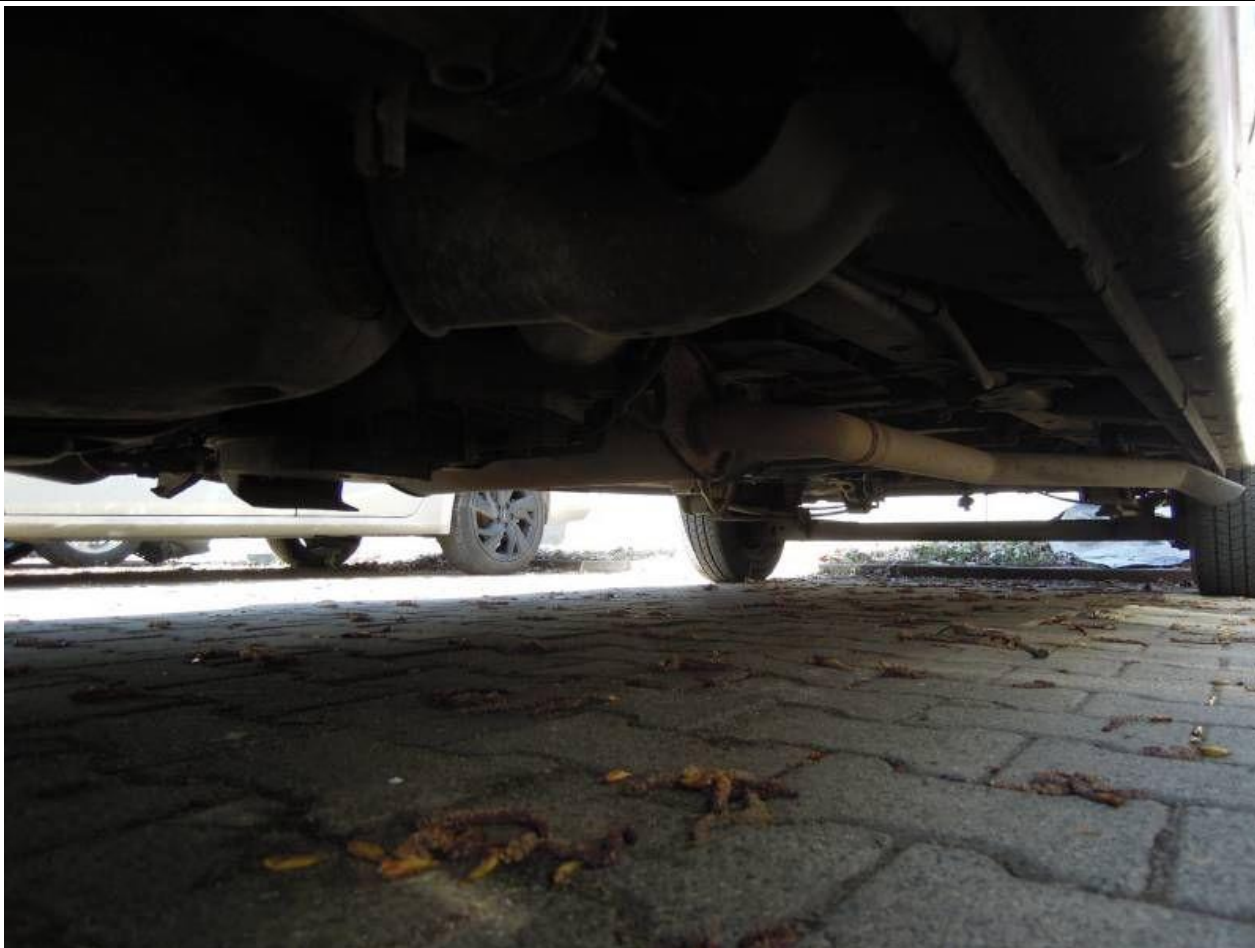

Fot. nr 97

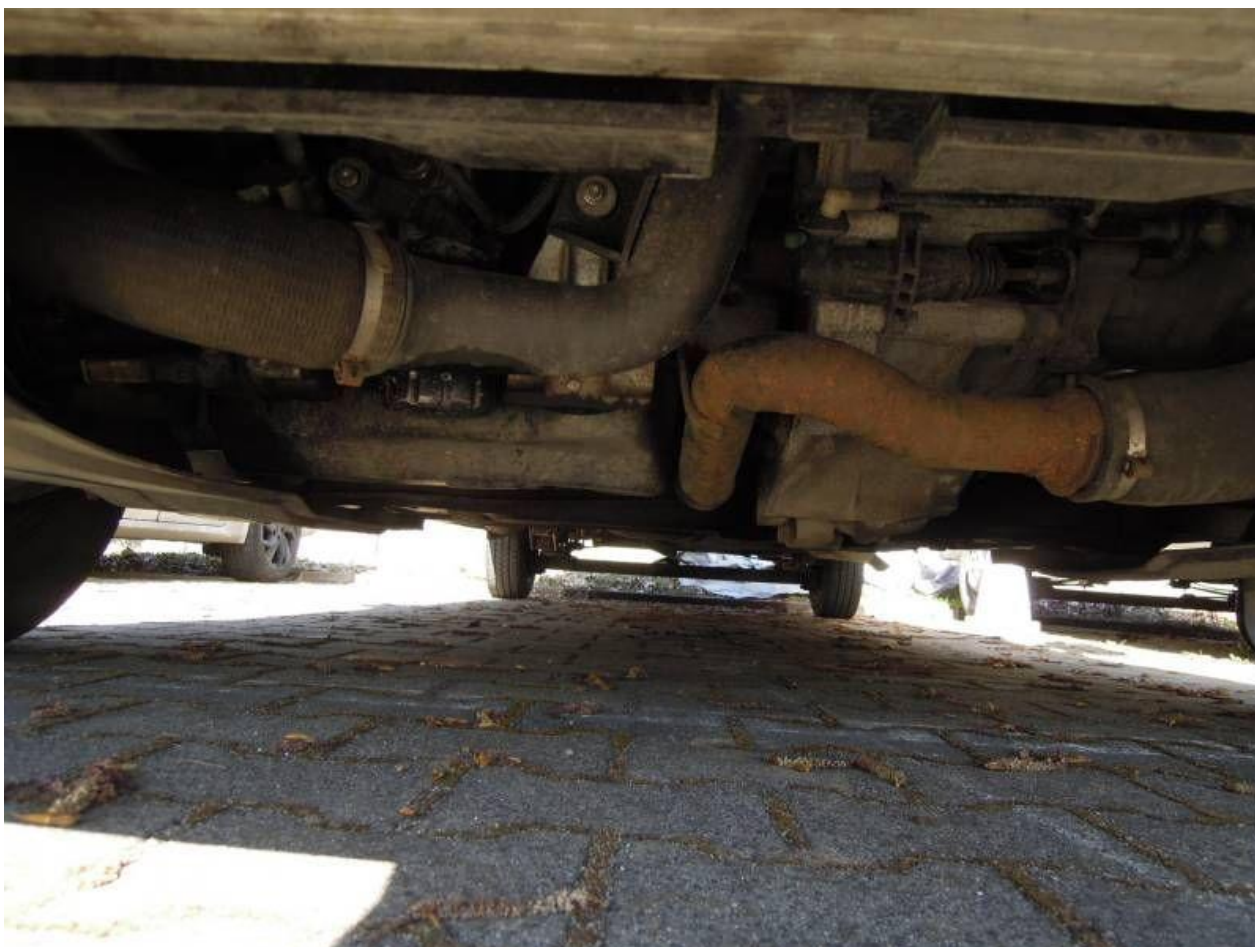

Fot. nr 98



Fot. nr 99



Fot. nr 100



Fot. nr 101



Fot. nr 102



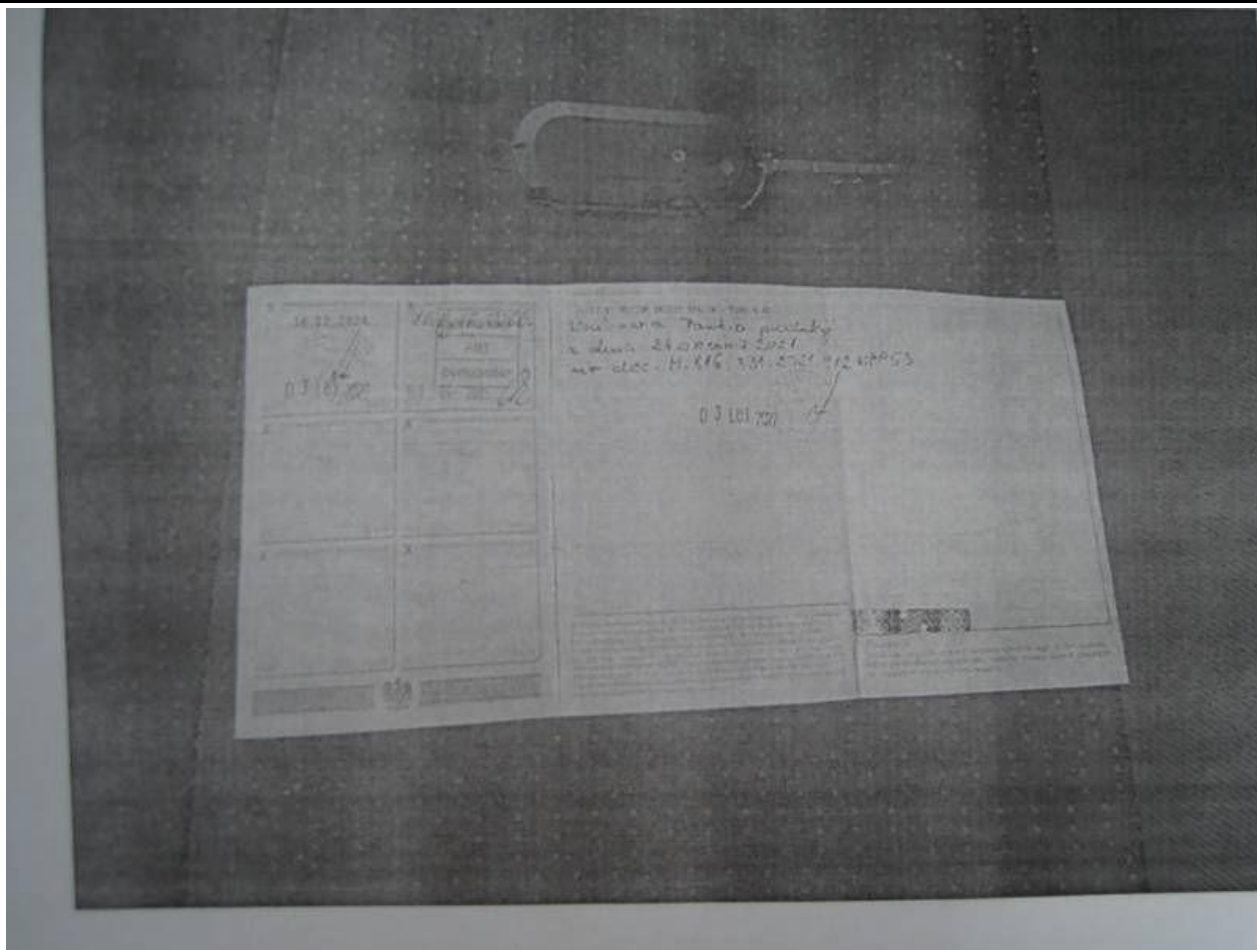

Fot. nr 105

*Dokument wystawiony elektronicznie, wa ny bez podpisu*