

Raport z oględzin pojazdu

Numer raportu	08468/11/25-15201	Data raportu	25-11-2025
Rzeczoznawcy	Marcin Sosnowski. mgr inż. Paweł Barszcz (NEW)	Data oględzin	21-11-2025
Nr zlecenia	PCM(DZS)/GDA/88501/25/11/14	Miejsce oględzin	AUTOMARKET WOLA, PRYMASA TYSI...

Dane pojazdu

Numer identyfikacyjny (VIN)	W0VZT6EG1K1056040
Marka, model	OPEL Insignia B Grand Sport ...
Typ, wersja	Insignia 2.0 CDTI Elite S&S aut
Numer rejestracyjny	WD7210R
Silnik (rodz./poj./moc)	diesel/1956 ccm/125 kW
Stan licznika	136 374 km
Data 1. rej./rok prod.	03-04-2019/2019
Data nast. bad. techn.	15-11-2026
Nadwozie	hatchback 5/5
Lakier	granatowy/2-warstwowy metalizowany
Skrzynia biegów	automatyczna



Wyposażenie pojazdu

7 głośników premium, Automatyczny włącznik świateł drogowych, Automatyczny włącznik świateł z czujnikiem tunelu, Bezkluczykowy dostęp do auta (BTM), Bezkluczykowe uruchomienie silnika (składowa ATH), Czujnik deszczu, Czujnik odległości od poprzedzającego pojazdu, Czujniki odległości przy parkowaniu - przód i tył, Dodatkowe elektryczne ogrzewanie w systemie nawiewu powietrza, ESP - program stabilizacji toru jazdy, Elektryczne szyby, tył, Felgi aluminiowe 18 z ogumieniem, Fotel kierowcy z 8-kierunkową regulacją, Fotel pasażera regulowany w 4 kierunkach, Fotele przednie ogrzewane, Gniazdko USB 2x do ładowania w tylnej części podłokietnika, Hamulec postojowy sterowany elektrycznie, Kierownica skórzana, Klimatyzacja sterowana elektronicznie, dwustrefowa, Lakier uni, Lampy tylne LED, Listwa czarna błyszcząca w linii dachu, Lusterka boczne regulowane elektrycznie i ogrzewane w kolorze nadwozia składane ręcznie, Lusterko wsteczne światłoczułe, Ostrzeg. przed kolizją, auto. hamowanie, wykryw. pieszych, utrzym. pasa - pakiet Asystent Kierowcy 1, Osłony przeciwsłoneczne z podświetlanymi lusterkami LED, Oświetlenie wnętrza typu ambient, Poduszki powietrzne, boczne z przodu i kurtynowe, Podłokietnik centralny z tyłu, Reflektory matrycowe LED IntelliLux z automatycznym sterowaniem światłami drogowymi, Reflektory przeciwmgielne, Sterowanie radiem z kierownicy, System Start&Stop, System informacji o statusie samochodu (czujnik ciśnienia w oponach inf. o każdej oponie), System multimedialny Navi 900 IntelliLink (USB, Bluetooth, ekran 8.0, 7 głośników), System multimedialny R4.0 (wyśw 7 cal, Bluetooth, audio-streaming, wyświe zdj i vid, 7 głośników), System wykrywania pieszych z przodu, Szyba przednia odbijająca promieniowanie ciepłe, Tapicerka materiałowa Monita łączona ze sztuczną skórą, pakiet, Tempomat z ogranicznikiem prędkości, Wspomaganie hamowania przy małych prędkościach w celu uniknięcia kolizji, Wyświetlacz graficzny 3.5 pomiędzy zegarami, Światła do jazdy dziennej LED, Alarm, Koło zapasowe dojazdowe 17, Lakier metalik

Ogumienie

Oś	Koło	Producent, typ	Rozmiar	Profil zmierzony
przednia	prawe	FALKEN, AZENIS FK520	245/45 R18 100Y	5,0 mm
	lewe	FALKEN, AZENIS FK520	245/45 R18 100Y	5,0 mm
tylna	prawe	FALKEN, AZENIS FK520	245/45 R18 100Y	6,0 mm
	lewe	FALKEN, AZENIS FK520	245/45 R18 100Y	6,0 mm

Dokumenty i akcesoria

[Dokumenty rej.] - POLISA UBEZP. (Nie.), Kluczyki (TAK - 2), Tablice rejestracyjne (TAK - 2), Dowód rejestracyjny (TAK), Karta pojazdu (NIE)

Grubość powłoki lakierowej

W zakresie do 150 µm

Poz.	Nazwa części	Przedział grubości powłoki lakierowej [µm]
1	Pokrywa komory silnika	do 150
2	Błotnik przedni lewy	do 150
3	Błotnik przedni prawy	do 150
4	Słupek przedni lewy	do 150
5	Słupek przedni prawy	do 150
6	Słupek środkowy lewy	do 150
7	Słupek środkowy prawy	do 150
8	Próg lewy	do 150
9	Próg prawy	do 150
10	Dach	do 150
11	Drzwi przednie lewe	do 150
12	Drzwi tylne lewe	do 150
13	Błotnik tylny lewy/ściana boczna lewa	do 150
14	Pokrywa bagażnika	do 150

W zakresie do 200 µm

Poz.	Nazwa części	Przedział grubości powłoki lakierowej [µm]
1	Drzwi przednie prawe	150 - 200

W zakresie do 2000 µm

Poz.	Nazwa części	Przedział grubości powłoki lakierowej [µm]
1	Drzwi tylne prawe	150 - 2000
2	Błotnik tylny prawy/ściana boczna prawa	150 - 2000

Stwierdzone uszkodzenia

Poz.	Nazwa pozycji	Opis uszkodzeń	Kwalifik.	Naprawa [rbg]
1	Dach	liczne, wgniecenie	NA	3
2	Poszycie słupka środkowego L	wgniecenie	NA	1,5
3	Błotnik tylny L	zarysowanie, liczne, wgniecenie	NA	3
4	Okładzina zderzaka przedniego	zarysowanie		
5	Błotnik przedni L	zarysowanie		
6	Błotnik przedni R	zarysowanie, wgniecenie		
7	Pokrywa przednia	odpryski lakieru, wgniecenie		
8	Poszycie drzwi przednich L	odpryski lakieru, wgniecenie		
9	Poszycie drzwi tylnych L	zarysowanie, odpryski lakieru		
10	Poszycie drzwi tylnych R	zarysowanie		
11	Tarcza koła aluminiowa przód L	zarysowanie		
12	Tarcza koła aluminiowa przód R	zarysowanie		
13	Tarcza koła aluminiowa tył L	zarysowanie		
14	Tarcza koła aluminiowa tył R	zarysowanie		
15	Nakładka pokrywy tylnej dół	zarysowanie		

DOKUMENTACJA FOTOGRAFICZNA



Fot. 1

Przekątna przednia lewa



Fot. 2

Przód

DOKUMENTACJA FOTOGRAFICZNA



Fot. 3

Przekątna przednia prawa



Fot. 4

Próg prawy (widok od przodu)

DOKUMENTACJA FOTOGRAFICZNA



Fot. 5

Bok prawy z przodu



Fot. 6

Bok prawy z tyłu

DOKUMENTACJA FOTOGRAFICZNA



Fot. 7

Przekątna tylna prawa



Fot. 8

Tył

DOKUMENTACJA FOTOGRAFICZNA



Fot. 9

Przekątna tylna lewa



Fot. 10

Bok lewy z tyłu

DOKUMENTACJA FOTOGRAFICZNA



Fot. 11

Bok lewy z przodu



Fot. 12

Próg lewy (widok od przodu)

DOKUMENTACJA FOTOGRAFICZNA

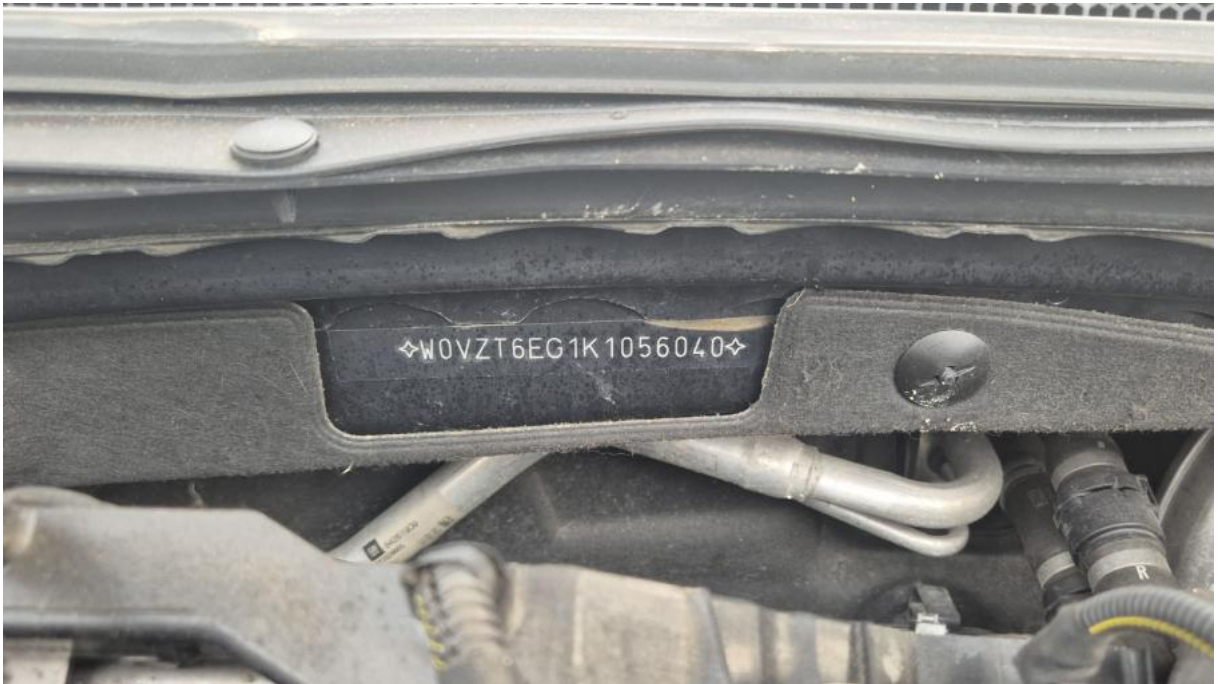

Fot. 13
Numer identyfikacyjny



Fot. 14
Tabliczka znamionowa

DOKUMENTACJA FOTOGRAFICZNA



Fot. 15

Zestaw wskaźników - przebieg



Fot. 16

Widok przez otwarte drzwi przednie lewe

DOKUMENTACJA FOTOGRAFICZNA

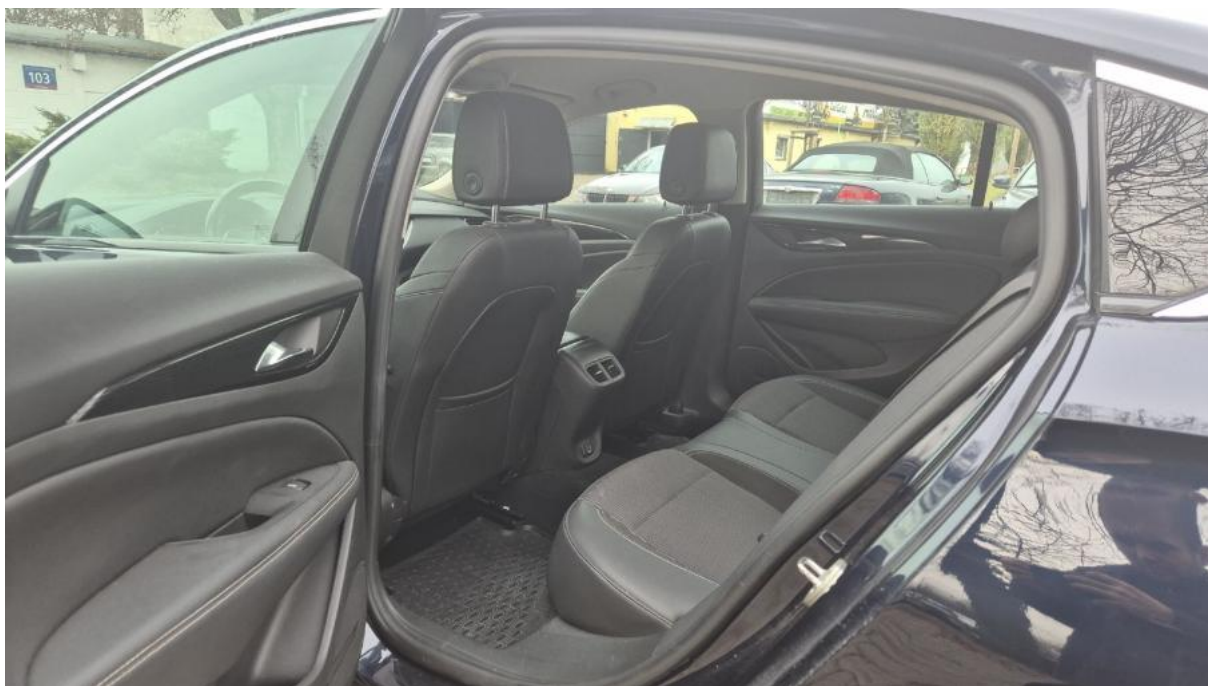

Fot. 17

Widok przez otwarte drzwi tylne lewe



Fot. 18

Widok z tylnej kanapy na deskę rozd.

DOKUMENTACJA FOTOGRAFICZNA



Fot. 19
Konsola środkowa



Fot. 20
Tuneł środkowy

DOKUMENTACJA FOTOGRAFICZNA



Fot. 21

Kierownica (na wprost)



Fot. 22

Kierownica z lewej strony

DOKUMENTACJA FOTOGRAFICZNA



Fot. 23
Komora silnika



Fot. 24
Bagażnik

DOKUMENTACJA FOTOGRAFICZNA



Fot. 25
Koło zapasowe



Fot. 26
Spód pojazdu przód

DOKUMENTACJA FOTOGRAFICZNA



Fot. 27

Spód pojazdu tył



Fot. 28

Tarcza hamulcowa przednia lewa

DOKUMENTACJA FOTOGRAFICZNA



Fot. 29

Tarcza hamulcowa przednia prawa



Fot. 30

Tarcza hamulcowa tylna prawa

DOKUMENTACJA FOTOGRAFICZNA



Fot. 33
Dow. Rej. Str.2 i klucze

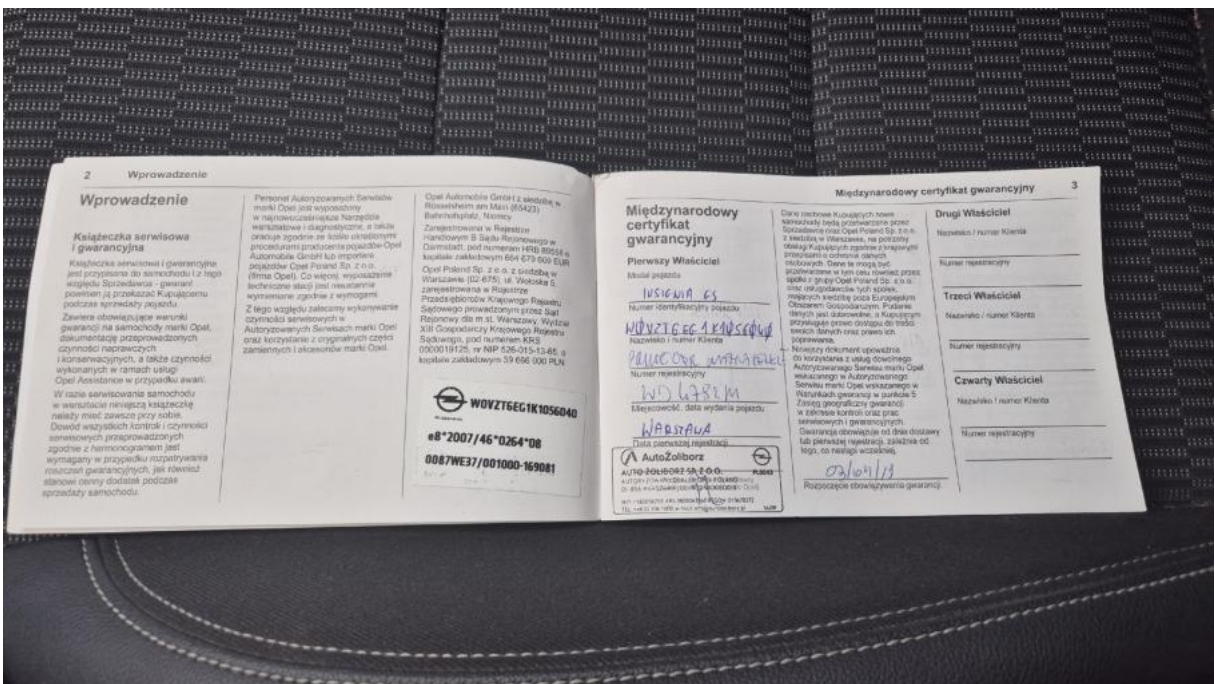

Fot. 34
Książka serwisowa – dane

DOKUMENTACJA FOTOGRAFICZNA

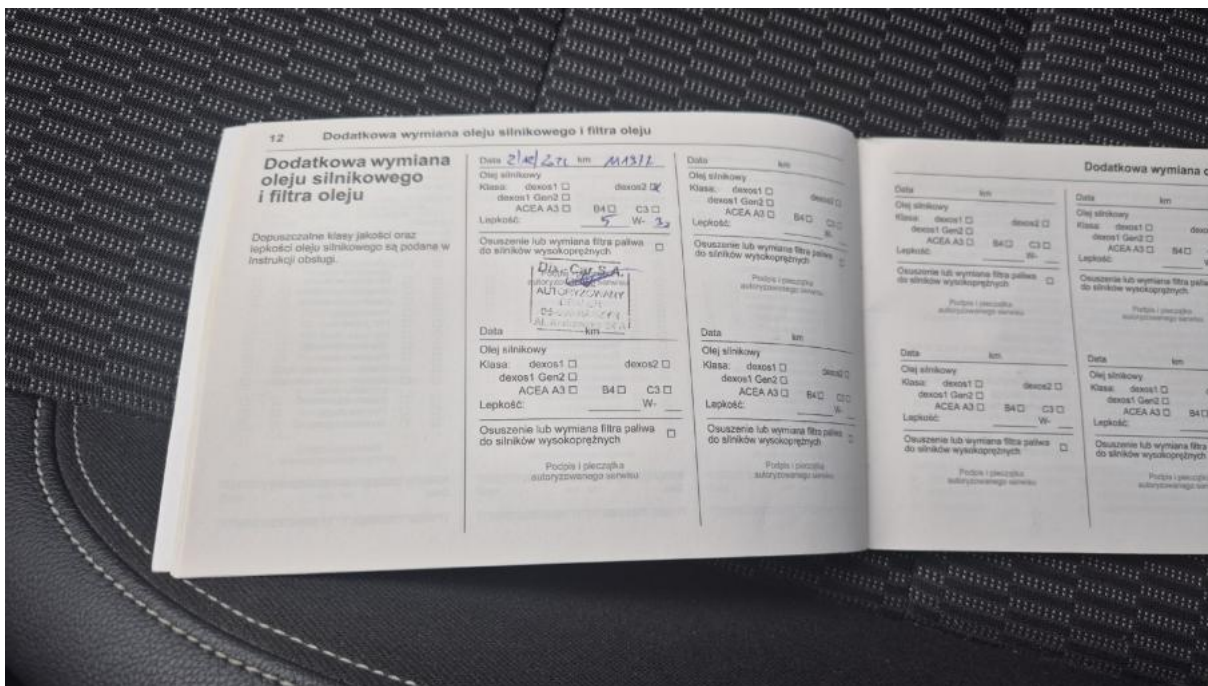

Fot. 35
Książka serwisowa – ostatni przegląd



Fot. 36
Instrukcje

DOKUMENTACJA FOTOGRAFICZNA



Fot. 37

Pokrywa komory silnika - Rysa/odprysk 1



Fot. 38

Pokrywa komory silnika - Wgniecenie/odkształcenie 1

DOKUMENTACJA FOTOGRAFICZNA



Fot. 39

Zderzak - Rysa/odprysk 1



Fot. 40

Błotnik przedni P - Rysa/odprysk 1

DOKUMENTACJA FOTOGRAFICZNA



Fot. 41

Błotnik przedni P - Wgniecenie/odkształcenie 1



Fot. 42

Felga aluminiowa przednia P - Rysa/odprysk 1

DOKUMENTACJA FOTOGRAFICZNA



Fot. 43

Drzwi tylne P - Rysa/odprysk 1



Fot. 44

Felga aluminiowa tylna P - Rysa/odprysk 1

DOKUMENTACJA FOTOGRAFICZNA



Fot. 45

Dach - Wgniecenie/odkształcenie 1



Fot. 46

Dach - Wgniecenie/odkształcenie 2

DOKUMENTACJA FOTOGRAFICZNA



Fot. 47

Dach() - Wgniecenie/odkształcenie 3



Fot. 48

Błotnik tylny L / Ściana boczna L - Rysa/odprysk 1

DOKUMENTACJA FOTOGRAFICZNA



Fot. 49

Błotnik tylny L / Ściana boczna L - Rysa/odprysk 2



Fot. 50

Błotnik tylny L / Ściana boczna L - Wgniecenie/odkształcenie 1

DOKUMENTACJA FOTOGRAFICZNA



Fot. 51

Błotnik tylny L / Ściana boczna L - Wgniecenie/odkształcenie 2



Fot. 52

Błotnik tylny L / Ściana boczna L() - Wgniecenie/odkształcenie 3

DOKUMENTACJA FOTOGRAFICZNA



Fot. 53

Felga aluminiowa tylna L - Rysa/odprysk 1



Fot. 54

Drzwi przed L - Rysa/odprysk 1

DOKUMENTACJA FOTOGRAFICZNA



Fot. 55

Drzwi przed L - Rysa/odprysk 2



Fot. 56

Drzwi przed L - Wgniecenie/odkształcenie 1

DOKUMENTACJA FOTOGRAFICZNA



Fot. 57

Drzwi tylne L - zdjęcie poglądowe 1



Fot. 58

Drzwi tylne L - Rysa/odprysk 1

DOKUMENTACJA FOTOGRAFICZNA



Fot. 59

Drzwi tylne L - Rysa/odprysk 2



Fot. 60

Drzwi tylne L() - Rysa/odprysk 3

DOKUMENTACJA FOTOGRAFICZNA



Fot. 61

Lusterko zew L - Rysa/odprysk 1



Fot. 62

Słupek przedni L - zdjęcie poglądowe 1

DOKUMENTACJA FOTOGRAFICZNA



Fot. 63

Słupek przedni L - Wgniecenie/odkształcenie 1



Fot. 64

Błotnik przedni L - Rysa/odprysk 1

DOKUMENTACJA FOTOGRAFICZNA



Fot. 65

Felga Aluminiowa przednia L - Rysa/odprysk 1



Fot. 66

Felga Aluminiowa przednia L - Rysa/odprysk 2

DOKUMENTACJA FOTOGRAFICZNA



Fot. 67

Wykładzina pokrywy tylnej - Rysa/odprysk 1