

Nr zlecenia: 115/04/03/2026/CarArena STANDARD

z dnia: 2026/03/04

Zleceniodawca:

CARARENA - Aukcje Samochodowe
ul. Budowlanych 7
62-081 Baranowo

Rzeczoznawca:

Dawid Oderkiewicz/zatw. Pion Weryfikacyjny eRzeczoznawcy



WYCENA WARTO CI

Zadanie: Ocena stanu technicznego i określenie wartości rynkowej pojazdu

DANE IDENTYFIKACYJNE POJAZDU

Dane: [O] IV-2026

| | | | |
|-----------------|--------------------------|-------------------|--|
| Rodzaj pojazdu: | Samochód osobowy | VIN: | U 5 Y H 4 8 1 1 A L L 0 7 4 0 5 4 |
| Marka: | KIA | Nr rejestracyjny: | WE1U834 |
| Model pojazdu: | Ceed 1.0 MR`18 E6 | Nr Info-Ekspert: | 052-01395 |
| Wersja: | S | Rok produkcji: | 2020 |

| | |
|---|--------------------------------|
| Wskazanie drogomierza | 148949 km |
| Data pierwszej rejestracji | 2020/10/12 |
| Data wykonania badania technicznego | 2026/12/16 |
| Rodzaj nadwozia | kombi (uniwersalne) 5 drzwiowe |
| Dop. masa całkowita | 1840 kg |
| Jednostka napędowa | z zapłonem iskrowym (wtrysk) |
| Pojemność / Moc silnika | 998 ccm / 74kW (101KM) |
| Doładowanie | Turbosp. z chłodn. powietrza |
| Liczba cylindrów / Układ cylindrów / Liczba zaworów | 3 / rzędowy / 12 |
| Rodzaj skrzyni biegów | manualna |
| Rodzaj napędu | przedni (4x2) |
| Kolor powłoki lakierowej, (rodzaj lakieru) | Biały 2-warstwowy typu uni |

WYPOSAŻENIE STANDARDOWE

| L.p. | Nazwa elementu wyposażenia | L.p. | Nazwa elementu wyposażenia |
|------|---|------|-------------------------------------|
| 1 | ABS - system zapobiegający blokowaniu kół | 30 | Poduszki powietrzne boczne przednie |
| 2 | Asystent utrzymywania pasa ruchu LKA | 31 | Radioodtwarzacz MP3 |
| 3 | Autoalarm obwodowy | 32 | Regulacja podświetlenia zegarów |
| 4 | Czujnik obecności pasa bezpieczeństwa przód/tył | 33 | Roleta bagażnika wyjmowana |
| 5 | Czujnik ciśnienia | 34 | Schówek na okulary |
| 6 | Czujniki ciśnienia w oponach | 35 | Schówek na rolety |
| 7 | Fotel kierowcy z regulacją wysokości | 36 | Sortownik podłogowy bagażnika |

| | | | |
|----|--|----|---|
| 8 | Gło niki 6 szt. | 37 | Spoiler tylny |
| 9 | Gniazdo 12V w konsoli centralnej | 38 | Sterowanie radiem w kierownicy |
| 10 | Immobilizer | 39 | System automatycznego przeł czania pomi dzy wiatłami drogowymi i mijania Kia High Beam Assist (HBA) |
| 11 | Kia Forward Collision Avoidance Assist (FCA) - system autonomicznego hamowania z 2 trybami pracy: miejskim, pozamiejskim | 40 | System stabilizacji toru jazdy ESC |
| 12 | Klamki zewn trzne w kolorze nadwozia | 41 | System wspomagaj cy pokonywanie podjazdów HAC |
| 13 | Klimatyzacja | 42 | System wykrywania zm czenia kierowcy DAA |
| 14 | Kluczyk składany | 43 | Szyby barwione |
| 15 | Kolumna kierownicy regulowana w 2 płaszczyznach | 44 | wiatła do jazdy dziennej LED w stylistyce kostek lodu |
| 16 | Koło zapasowe dojazdowe | 45 | wiatła mijania projekcyjne |
| 17 | Komputer pokładowy | 46 | wiatła mijania wł czane automatycznie |
| 18 | Konsola centralna | 47 | wiatło dodatkowe STOP LED |
| 19 | Kurtyny powietrzne boczne | 48 | Tapicerka "Beat" w kolorze czarnym |
| 20 | Lusterka zewn trzne podgrzewane elektrycznie | 49 | Tarcze kół stalowe 15" |
| 21 | Lusterka zewn trzne regulowane elektrycznie | 50 | Wska nik poziomu płynu do spryskiwaczy |
| 22 | Lusterka zewn trzne w kolorze nadwozia | 51 | Wspomaganie układu kierowniczego elektryczne progresywne |
| 23 | Mata wygłuszaj ca pod pokryw silnika | 52 | Wyko czenie wn trza w kolorze srebrnym |
| 24 | Mocowanie fotelików dzieci cych ISOFIX | 53 | Wy wietlacz komputera pokładowego 3,5" monochromatyczny |
| 25 | Oslony przeciwsłoneczne z lusterkami | 54 | Zamek centralny zdalnie sterowany |
| 26 | O wietlenie do czytania | 55 | Zamki ryglowane automatycznie po ruszeniu |
| 27 | Podłokietnik centralny przedni | 56 | Zderzaki w kolorze nadwozia |
| 28 | Poduszka powietrzna kierowcy | 57 | Zestaw gło nomówi cy "Bluetooth" |
| 29 | Poduszka powietrzna pasa era z mo liwo ci odł czenia | 58 | Zł cze "USB" |

L.p. Nazwa pakietu / elementu pakietu wyposa enia standardowego

- 1 Siedzenia tylne dzielone 60/40 i składane
Siedzenia tylne składane
Siedzenia tylne dzielone 60/40
- 2 Szyby przednie i tylne regulowane elektrycznie
Szyby przednie regulowane elektrycznie
Szyby tylne regulowane elektrycznie
- 3 Tempomat z ogranicznikiem pr dko ci
Ogranicznik pr dko ci
Tempomat

WYPOSA ENIE DODATKOWE**L.p. Nazwa elementu wyposa enia**

- 1 Czujniki parkowania - tył

OPIS ZAMONTOWANEGO W POJE DZIE OGUMIENIA

| Koło | Marka, typ | Bie nik [mm] |
|-----------------|--------------------------------|--------------|
| Przednie lewe: | *KLEBER 195/65 R15 KRISALP HP3 | 6,7 |
| Przednie prawe: | *KLEBER 195/65 R15 KRISALP HP3 | 6,6 |
| Tylne lewe: | *KLEBER 195/65 R15 KRISALP HP3 | 7,0 |
| Tylne prawe: | *KLEBER 195/65 R15 KRISALP HP3 | 7,4 |

KOREKTY WARTO CI POJAZDU

| | |
|-------------------------------|-------|
| KOREKTA ZA PIERWSZ REJESTRACJ | (+) |
| KOREKTA ZA WYPOSA ENIE | (+) |
| KOREKTA ZA PRZEBIEG | (-) |
| KOREKTY RÓ NE: | |

| | |
|--|--------------|
| Zadana szacunkowa korekta z tytułu wcześniejszych napraw | (-) |
| Stan utrzymania i dbałość o pojazd | (-) |
| Ryzyko uszkodzeń dodatkowych | (-) |
| KOREKTY RÓŻNE RAZEM | (-) |
| KOREKTA ZA OGUMIENIE | (+) |

UWAGI RZECZOZNAWCY DOTYCZĄCE WYCENY

Dokonano sprawdzenia historii pojazdu w bazie CEPiK.

Oględziny wykonał: Sebastian Konopik

Wycena wykonana: Dawid Oderkiewicz

OPIS STANU TECHNICZNEGO ZESPOŁÓW POJAZDU



NADWOZIE - Szkielet i poszycia zewnętrzne

| L.p. | Nazwa elementu | L / P | Rodzaj uszkodzenia | Opis | Fot. nr |
|------|-----------------------|-------|--|------------|---------|
| 1 | Błotnik przedni | L | Wgnieciony, ślady korozji | | |
| 2 | Pokrywa przednia | | Odpryski powłoki lakierowej | | |
| 3 | Drzwi boczne przednie | L | Zarysowania powłoki lakierowej | | |
| 4 | Drzwi boczne tylne | L | Zarysowania powłoki lakierowej | | |
| 5 | Drzwi boczne tylne | P | Zarysowania powłoki lakierowej | | |
| 6 | Dach | | Odpryski powłoki lakierowej | | |
| 7 | Błotnik tylny | P | Zarysowania powłoki lakierowej, ogniska korozji | Wgniecenia | |
| 8 | Drzwi tyłu nadwozia | | Ogniska korozji ze ścierzeniami powłoki lakierowej | | |

Pojazd w trakcie oględzin zabrudzony, mimo wykrycia dodatkowych uszkodzeń po umyciu. Na pozostałych elementach obłachowania bryły nadwozia stwierdzono również typowe dla jego okresu eksploatacji uszkodzenia powłoki lakierowej (zarysowania, odpryski, itp.). Szczegółowy stan pojazdu zobrazowany w dokumentacji zdjęciowej.

Przód pojazdu uszkodzony.

Ustalenie wszystkich uszkodzeń, wad i braków w ukończeniu pojazdu nie jest możliwe w warunkach parkingowych, konieczna weryfikacja w warunkach warsztatowych. Warunki w jakich przeprowadzono oględziny pojazdu uniemożliwiają dokładne określenie jego sprawności oraz kompletności.



NADWOZIE – Opis powłoki lakierowej

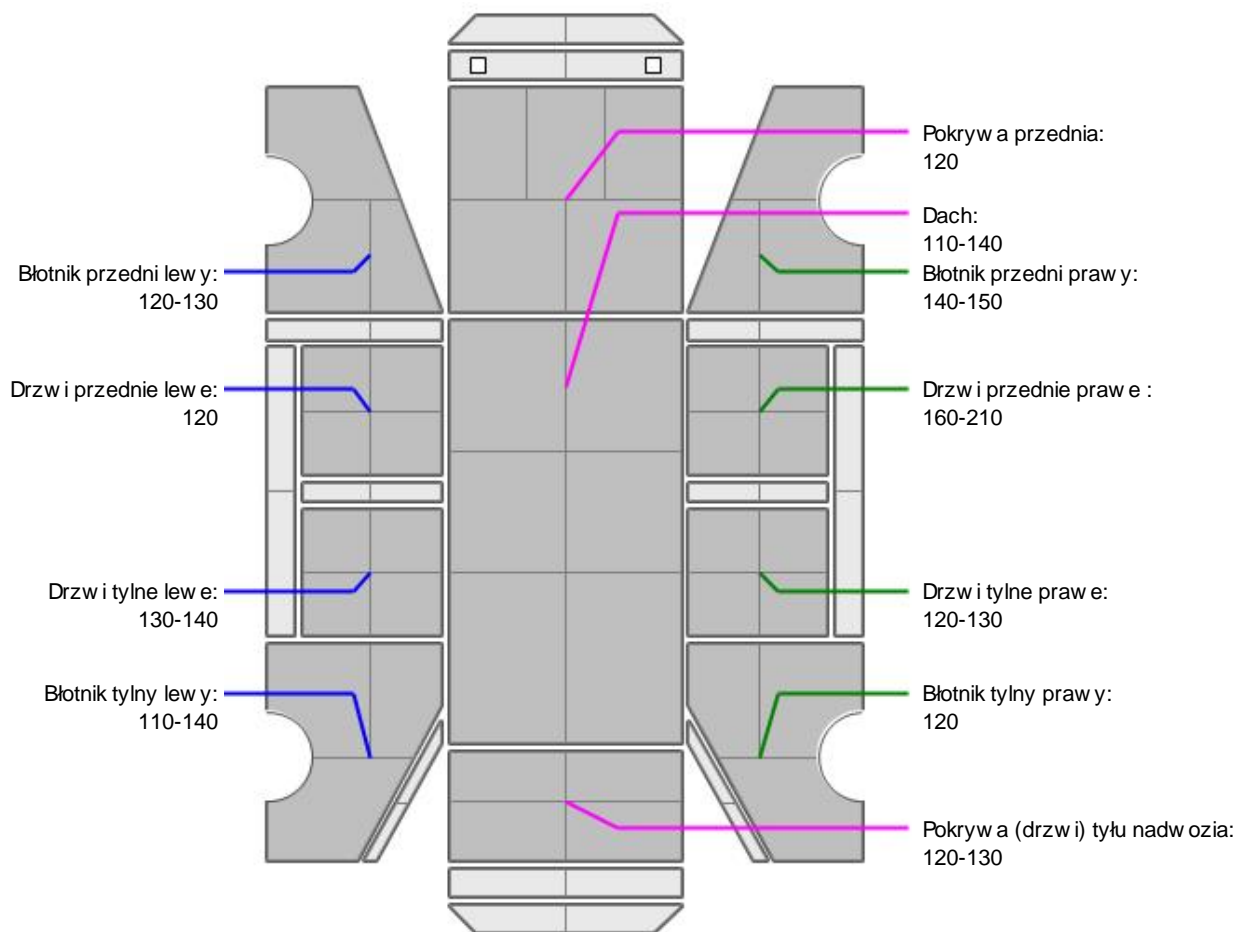

| L.p. | Nazwa elementu | L / P | Grubość powłoki [µm] | Opis |
|------|-------------------------------|-------|----------------------|------|
| 1 | Pokrywa przednia | | 120 | |
| 2 | Dach | | 110-140 | |
| 3 | Błotnik przedni | L | 120-130 | |
| 4 | Drzwi przednie | L | 120 | |
| 5 | Drzwi tylne | L | 130-140 | |
| 6 | Błotnik tylny | L | 110-140 | |
| 7 | Błotnik przedni | P | 140-150 | |
| 8 | Drzwi przednie | P | 160-210 | |
| 9 | Drzwi tylne | P | 120-130 | |
| 10 | Błotnik tylny | P | 120 | |
| 11 | Pokrywa (drzwi) tyłu nadwozia | | 120-130 | |

Podane przedziały grubości powłoki lakierowej poszczególnych elementów dotyczą wyłącznie punktów pomiarowych, tj. trzech wybranych miejsc na danym elemencie nadwozia. Nie oznacza to, że w pozostałych obszarach danego elementu grubość powłoki jest jednakowa ani że nie może wykroczyć poza wskazane zakresy. Pomiary wykonano urządzeniem bezdźwiękowym w posiadaniu rzeczoznawcy. Pomiar wykonany innym przyrządem może się różnić.

**NADWOZIE – Wyposa enie zewn trzne**

| L.p. | Nazwa elementu | L / P | Rodzaj uszkodzenia | Opis | Fot. nr |
|------|---------------------------|-------|-------------------------------|------|---------|
| 1 | Zderzak przedni | | Rozerwany, oberwane mocowanie | | |
| 2 | Reflektor | L | Zarysowania | | |
| 3 | Obudowa lusterka bocznego | L | Zarysowana | | |
| 4 | Zderzak tylny | | Zarysowany | | |
| 5 | Szyba przednia | | Odpryski warstwy zewn trznej | | |

**NADWOZIE – Wyposa enie wewn trzne**

| L.p. | Nazwa elementu | L / P | Rodzaj uszkodzenia | Opis | Fot. nr |
|------|--------------------|-------|--------------------|------|---------|
| 1 | Fotel przedni kpl. | P | Poplamiony | | |
| 2 | Kanapa tylna | | Poplamiona | | |

Wn trze pojazdu nosi typowe dla jego okresu eksploatacji zabrudzenia oraz zu ycie wszystkich elementów.

**PODWOZIE – ZAWIESZENIE I KOŁA**

| L.p. | Nazwa elementu | L / P | Rodzaj uszkodzenia | Opis | Fot. nr |
|------|--------------------------------|-------|--------------------|------|---------|
| 1 | Tarcza koła przedniego stalowa | L | Połamany kołpak | | |

JAZDA KONTROLNA

- | | | |
|---|-----------------------------------|----------|
| 1 | Głó no pracy silnika | BEZ UWAG |
| 2 | Praca układu kierowniczego | BEZ UWAG |
| 3 | Głó no (stuki) zawieszenia | BEZ UWAG |
| 4 | Zmiana biegów, działanie sprz gła | BEZ UWAG |
| 5 | Skuteczno hamulca zasadniczego | BEZ UWAG |
| 6 | Skuteczno hamulca pomocniczego | BEZ UWAG |

Próba ruchowa przeprowadzona na niewielkim dystansie, na zimnym silniku, w warunkach parkingowych, z pr dko ci do 15 km/h.

POZOSTAŁE INFORMACJE

- Pochodzenie pojazdu**
Krajowy
- Badanie poprawno ci numerów identyfikacyjnych**
Numer VIN wybity na karoserii oraz numer VIN tabliczki znamionowej zgodny z DR.
- Weryfikacja odczytanego stanu drogomierza**
Odczytany z licznika.

Zastrzeżenia ograniczające opinię.

ü Zawarte w niniejszej Wycenie/Raporcie informacje (w tym dotyczące wyposażenia) służy jedynie ogólnym celom informacyjnym. Wycena/Raport nie może być zatem traktowana jako oferta w rozumieniu przepisów Kodeksu Cywilnego oraz opisu towaru ani zapewnienia w rozumieniu art. 4 Ustawy z dnia 27 lipca 2002 roku o szczególnych warunkach sprzedaży konsumenckiej.

ü Wycena/Raport została sporządzona w celu ustalenia istnienia albo nieistnienia uszkodzeń nieakceptowalnych poza ocenę ceny umowy korzystania z samochodu lub innych okoliczności uzgodnionych w zleceniu. Wycena/Raport nie obejmuje typowych uszkodzeń wynikających z eksploatacji samochodu oraz jego standardowego zużycia.

ü Jeżeli chcesz traktować ten dokument jako źródło wiedzy o samochodzie przy jego zakupie, czynisz to na własną odpowiedzialność. Rzeczoznawca np. nie ponosi odpowiedzialności za takie użycie tej Wyceny/Raporu.

ü Niniejsza wycena służy wyłącznie do oszacowania wartości rynkowej przedmiotu wyceny i nie może być wykorzystywana do żadnego innego celu, ni wymienionego powyżej. W szczególności wycena nie może stanowić podstawy do oceny cech i stanu wycenianego obiektu przy jego zakupie.

ü Rzeczoznawca nie bierze na siebie odpowiedzialności za wady ukryte (prawne i fizyczne) oraz ewentualne skutki wynikające z dalszego użytkowania przedmiotu wyceny, a także za skutki wykorzystania samej wyceny.

ü Powyższa wycena nie jest ekspertyzą stanu technicznego przedmiotu wyceny i za taką nie może być uznawana, w szczególności nie może być traktowana jako gwarancja sprzedaży przedmiotu wyceny za oszacowaną wartość.

ü Wycenę przeprowadzono w oparciu o dostarczoną dokumentację oraz badanie organoleptyczne wycenianego obiektu. Nie prowadzono badań diagnostycznych oraz weryfikacji warsztatowej przedmiotu wyceny.

ü Nie stwierdzono dodatkowych niesprawności i/lub uszkodzeń i/lub braków w zakresie możliwym do ustalenia w warunkach oględzin tj. bez dostępu do spodu pojazdu, specjalistycznego sprzętu diagnostycznego, jazdy próbnej wykonanej w warunkach drogowych z obciążeniem.

ü Rzeczoznawca podczas oględzin poza warsztatem nie jest w stanie stwierdzić wypadkowej przeszłości pojazdu. W przypadku podwyższonych wartości pomiarów powłoki lakierowej, konieczna jest ekspertyza w warunkach warsztatowych.

ü Rok produkcji pojazdu - nie weryfikowano. Przyjeto w oparciu o dane przekazane przez Zleceniodawcę.

ü Niniejsza wycena nie może być publikowana w całości w jakimkolwiek dokumencie bez zgody wykonawców i bez uzgodnienia z nimi formy i treści takiej publikacji. Zakaz publikacji nie dotyczy posługiwania się wyceną w umowach cywilno-prawnych zawieranych przez zleceniodawcę i dotyczących przedmiotu.

ü Przed odbiorem pojazdu, kupujący zobowiązany jest do konfrontacji rzeczywistego stanu z informacjami zawartymi w wycenie. Odbiór przedmiotu jest równoznaczny ze zrzeczeniem się wszelkich roszczeń, co do stanu technicznego.

ü Nie badano poprawności i/lub budowy numerów identyfikacyjnych/seryjnych obiektu oraz nie weryfikowano prawdziwości danych obiektu.

ü Niniejsza wycena nie może być traktowana jako gwarancja sprzedaży przedmiotu wyceny za oszacowaną wartość.

ü W przypadku ujawnienia dodatkowych informacji dotyczących przedmiotowego pojazdu, niedostępnych w czasie wykonywania niniejszej opinii, zaprezentowane stanowisko może ulec zmianie.

ü W opinii założono, że nie wykryto żadnych faktów, które mogłyby istotnie wpływać na wartość wycenionego pojazdu, jeżeli w opisie pojazdu nie widnieje inaczej.

ü Rzeczoznawca nie ponosi odpowiedzialności za ewentualne błędy wynikające z przedstawionych informacji otrzymanych od użytkownika/sprzedawcy/zamawiającego wycenę, jeżeli brak podstaw do kwestionowania ich zgodnie ze stanem rzeczywistym lub jeżeli ustalenie stanu rzeczywistego przez rzeczoznawcę było niemożliwe lub znacznie utrudnione.

ü Wyposażenie standardowe wg. Info - Ekspert. Rzeczoznawca nie ponosi odpowiedzialności za ewentualne błędy programu. Lista wyposażenia w wycenie ma charakter poglądowy i nie potwierdza kompletności. Aby ustalić specyfikacje fabrycznego wyposażenia należy zwrócić się do dealera.

ü W warunkach, w jakich przeprowadzono oględziny rzeczoznawca nie miał możliwości zweryfikowania poprawności

działania całego wyposażenia.

Ü Opis stanu technicznego pojazdu jest warty na dzień oględzin. Rzeczoznawca nie bierze odpowiedzialności za zmiany stanu pojazdu wynikające z dalszej eksploatacji lub postoju (np. uszkodzenie akumulatora, powłoki lub powstanie ognisk korozji, uszkodzenie układu hamulcowego, itp.) – zaleca się sprawdzenie daty wyceny

Ü Jeżeli elementy jednostki napędowej, układu przeniesienia napędu itp., są rozmontowane, rzeczoznawca nie weryfikuje kompletności poszczególnych układów. Możliwość wystąpienia braków w kompletacji (np. ze względu na wykorzystanie unieruchomionego pojazdu jako „dawcy części”).

Ü Nie weryfikowano odczytanego stanu drogomierza z zapisami w urządzeniach elektronicznych pojazdu. Rzeczoznawca nie dokonuje oceny autentyczności przebiegu.

Ü W przypadku pojazdów z niesprawnym akumulatorem lub bez niego - podłączenie sprawnego akumulatora nie gwarantuje sprawności technicznej pojazdu. W związku z tym przyjmuje się, iż stan techniczny pojazdu jest nieznany, istnieje ryzyko ujawnienia wad ukrytych i dodatkowych uszkodzeń.

Ü Nie weryfikowano gwarancji, statusu pakietów serwisowych i kompletności w zakresie wyposażenia dodatkowego, z którym przedmiot był zamówiony.

Dokument wystawiony elektronicznie, warty bez podpisu

DOKUMENTACJA FOTOGRAFICZNA



Fot. nr 1



Fot. nr 2



Fot. nr 3



Fot. nr 4



Fot. nr 5



Fot. nr 6



Fot. nr 7



Fot. nr 8



Fot. nr 9



Fot. nr 10



Fot. nr 11



Fot. nr 12



Fot. nr 13



Fot. nr 14



Fot. nr 15



Fot. nr 16



Fot. nr 17



Fot. nr 18



Fot. nr 19



Fot. nr 20



Fot. nr 21



Fot. nr 22



Fot. nr 23



Fot. nr 24



Fot. nr 25



Fot. nr 26



Fot. nr 27



Fot. nr 28



Fot. nr 29



Fot. nr 30



Fot. nr 31



Fot. nr 32



Fot. nr 33



Fot. nr 34



Fot. nr 35



Fot. nr 36



Fot. nr 37



Fot. nr 38



Fot. nr 39



Fot. nr 40



Fot. nr 41



Fot. nr 42



Fot. nr 43



Fot. nr 44



Fot. nr 45



Fot. nr 46



Fot. nr 47



Fot. nr 48



Fot. nr 49



Fot. nr 50



Fot. nr 51



Fot. nr 52



Fot. nr 53



Fot. nr 54



Fot. nr 55



Fot. nr 56



Fot. nr 57



Fot. nr 58



Fot. nr 59



Fot. nr 60



Fot. nr 61



Fot. nr 62



Fot. nr 63



Fot. nr 64



Fot. nr 65



Fot. nr 66



Fot. nr 67



Fot. nr 68



Fot. nr 69



Fot. nr 70



Fot. nr 71



Fot. nr 72



Fot. nr 73



Fot. nr 74



Fot. nr 75



Fot. nr 76



Fot. nr 77



Fot. nr 78



Fot. nr 79



Fot. nr 80



Fot. nr 81



Fot. nr 82



Fot. nr 83

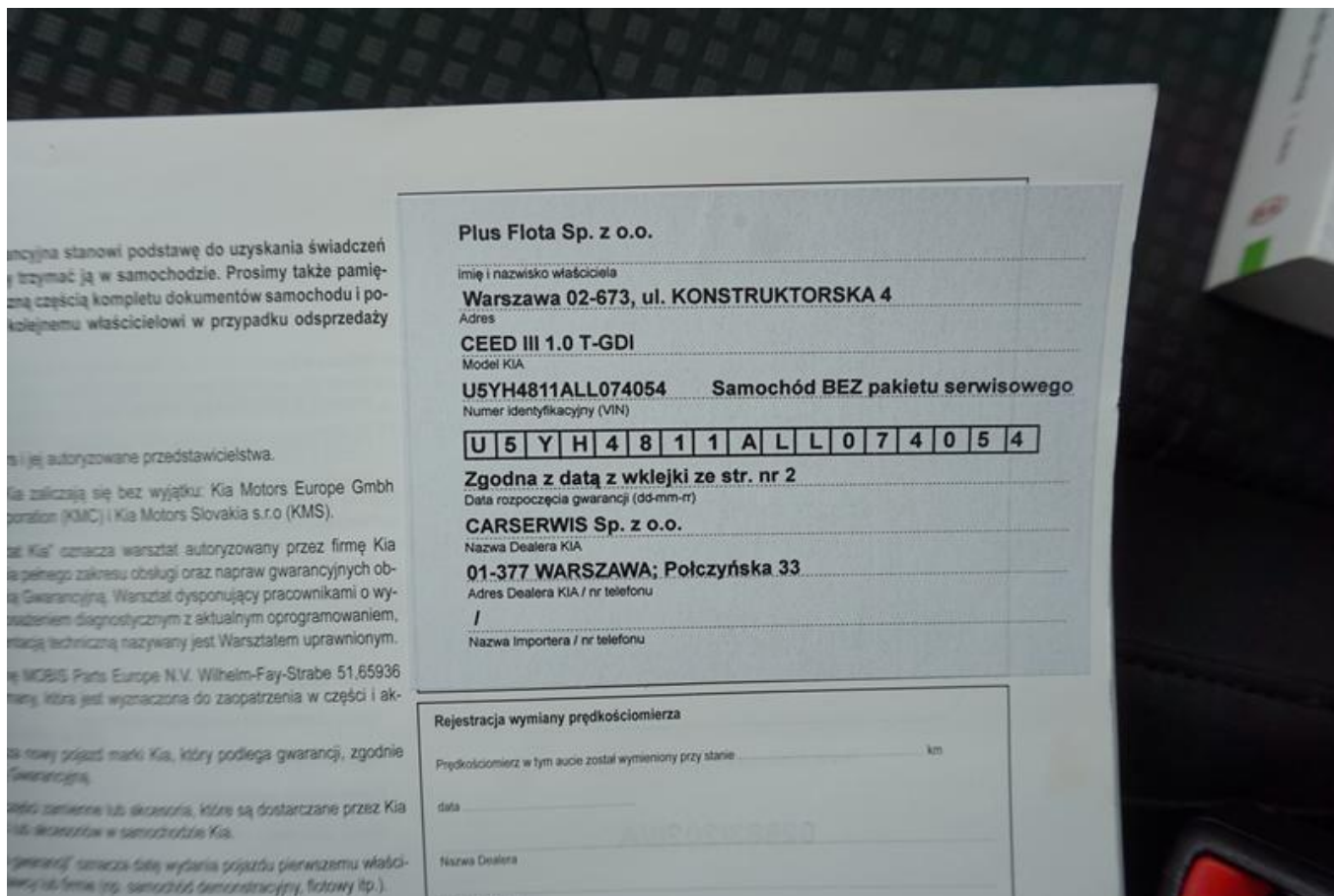

Fot. nr 84

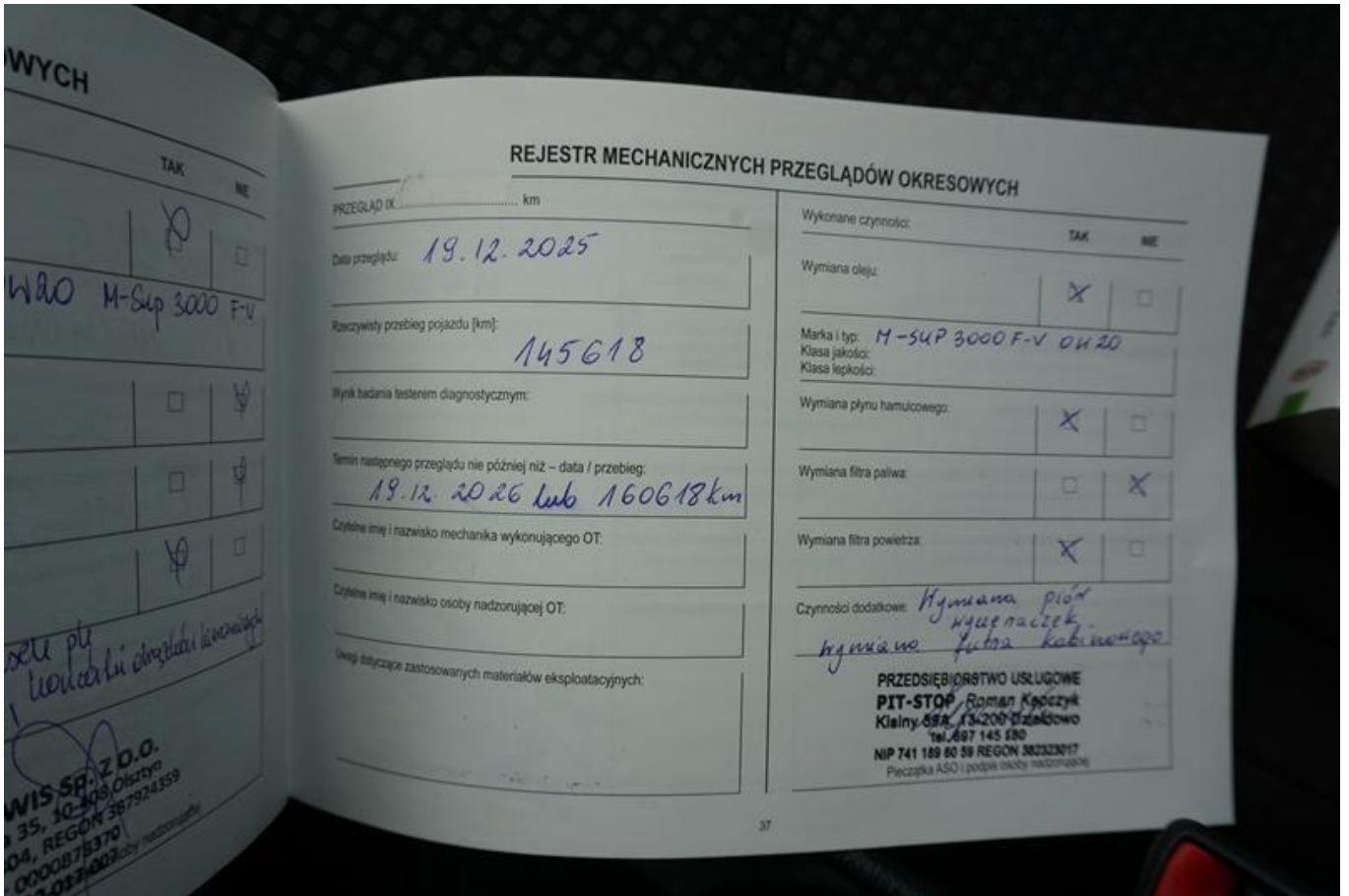

Fot. nr 85

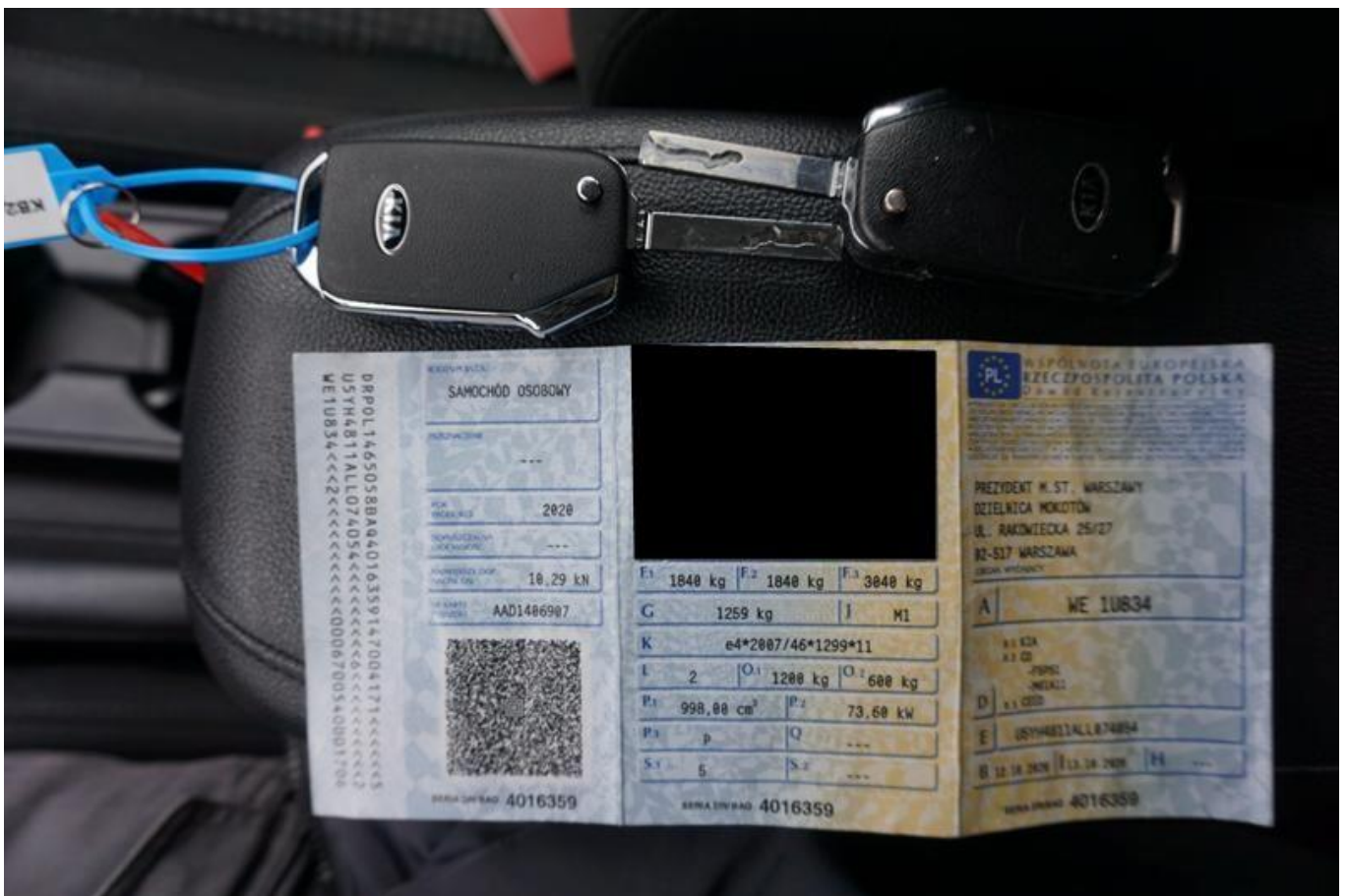

Fot. nr 86

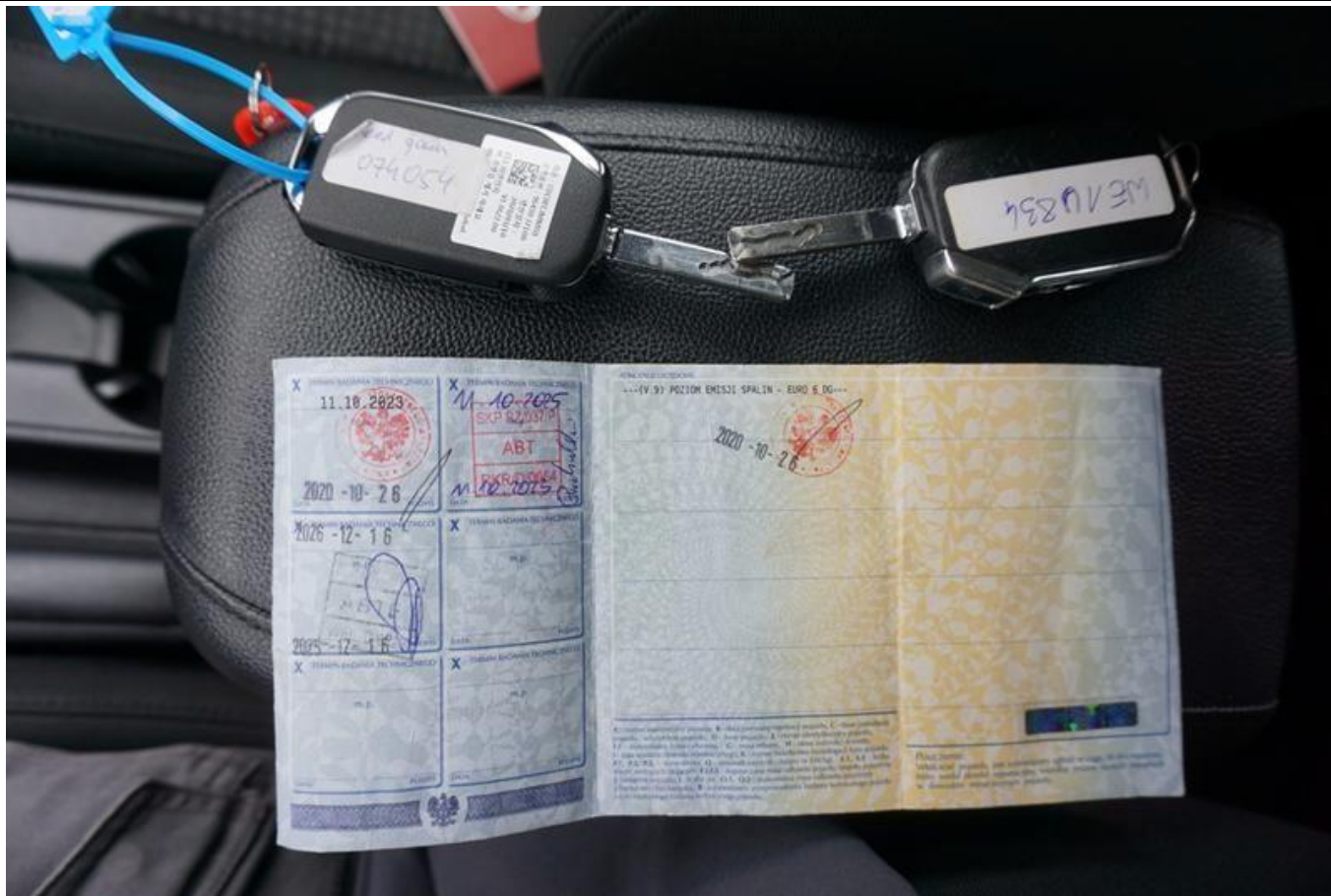

Fot. nr 87

Dokument wystawiony elektronicznie, wa ny bez podpisu