

Nr zlecenia: 12/08/04/2026/CarArena STANDARD

z dnia: 2026/04/08

Zeceniodawca:

CARARENA - Aukcje Samochodowe
ul. Budowlanych 7
62-081 Baranowo

Rzeczoznawca:

Albert Kalu ny/zatw. pion weryfikacyjny eRzeczoznawcy



Wycena wartości

Zadanie: Ocena stanu technicznego i określenie wartości rynkowej pojazdu

DANE IDENTYFIKACYJNE POJAZDU

Dane: [O] IV-2026

| | | | |
|-----------------|---|-------------------|--------------------------|
| Rodzaj pojazdu: | Samochód osobowy | VIN: | WBA48FU0608D29049 |
| Marka: | BMW | Nr rejestracyjny: | DW9WA19 |
| Model pojazdu: | 320 Diesel Mild Hybrid MR`22 E6d/e G20 | Nr Info-Ekspert: | 003-06446 |
| Wersja: | xDrive M Sport Steptronic | Rok produkcji: | 2023 |

| | |
|---|---|
| Wskazanie drogomierza | 200669 km |
| Data pierwszej rejestracji | 2023/08/29 |
| Data wykonania badania technicznego | 2026/08/29 |
| Rodzaj nadwozia | sedan 4 drzwiowy |
| Dop. masa całkowita | 2230 kg* |
| Jednostka napędowa | z zapł. samoczynnym Mild Hyb. (olej nap.) |
| Pojemność / Moc silnika | 1995 ccm / 140kW (190KM) |
| Doładowanie | Turbosp. z chłodn. powietrza |
| Liczba cylindrów / Układ cylindrów / Liczba zaworów | 4 / rz dowy / 16 |
| Rodzaj skrzyni biegów | automatyczna |
| Rodzaj napędu | 4WD (4x4) |
| Kolor powłoki lakierowej, (rodzaj lakieru) | Czarny 2-warstwowy typu uni |

| |
|--------------------------------|
| WYPOSA ENIE STANDARDOWE |
|--------------------------------|

| L.p. Nazwa elementu wyposażenia | L.p. Nazwa elementu wyposażenia |
|--|--|
| 1 ABS - system zapobiegający blokowaniu kół | 42 Podłokietnik siedzenia tylnych |
| 2 Asystent uwagi | 43 Podsuflita BMW Individual w kolorze antracytowym |
| 3 Autoalarm | 44 Poduszka powietrzna kierowcy |
| 4 BMW Live Cockpit Plus z systemem nawigacji | 45 Poduszka powietrzna pasażera z możliwością odciążenia |
| 5 ConnectedDrive Services | 46 Poduszki powietrzne boczne przednie |
| 6 Czujnik deszczu | 47 Przycisk Start/Stop |
| 7 Czujniki ciśnienia powietrza w oponach | 48 Rama i rozpórki z kolorz Pearl Chrome |
| 8 Dywaniki welurowe | 49 Reflektory LED |
| 9 Emergency call | 50 Schowek na rękawiczki |
| 10 Fotele przednie sportowe | 51 Sterowanie skrzyni biegów przy kierownicy |
| 11 Funkcja Follow-Me-Home | 52 System Active Guard Plus |
| 12 Głośniki 6 szt. | 53 System dynamicznej kontroli trakcji DTC |
| 13 Gniazdo 12V w przednim schowku | 54 System elektronicznej blokady mechanizmu różnicowego |
| 14 Hamulec postojowy elektromechaniczny z funkcją Auto Hold | 55 System odzyskiwania energii w trakcie hamowania |
| 15 Immobilizer | 56 System przeładunkowy |
| 16 Kierownica wielofunkcyjna | 57 System stabilizacji toru jazdy DSC |
| 17 Klamki podświetlane | 58 Szyby atermiczne |
| 18 Klimatyzacja automatyczna 3 strefowa | 59 światła tylne LED |
| 19 Kluczyk pojazdu z oznaczeniem specyficznym dla M | 60 światło powitalne |
| 20 Kolumna kierownicy regulowana | 61 Tapicerka podłokietnika i siedziska w kolorze czarnym z kontrastowym przeszyciem |
| 21 Kontroler iDrive | 62 Tarcze kół aluminiowe 18" "Double Spoke 848 M Bicolor" z mieszanymi rozmiarami opon |
| 22 Kolumny układu wydechowego podwójne | 63 Technologia SCR |
| 23 Kurtyny powietrzne boczne | 64 Telefonnia ulepszona z rozszerzonymi funkcjami |
| 24 Lakier niemetalizowany Biel alpejska | 65 Teleservices |
| 25 Lampy tylne LED | 66 Tempomat z funkcją hamowania |
| 26 Listwy dachowe w kolorze nadwozia | 67 Trójkąt ostrzegawczy |
| 27 Listwy ozdobne aluminium Rhombicle | 68 Tuner radiowy cyfrowy DAB |
| 28 Listwy progowe czarne z napisem "BMW" | 69 Uchwyty na kubki z przodu |
| 29 Listwy progowe M z przodu | 70 Wspomaganie układu kierowniczego elektromechaniczne Servotronic |
| 30 Lusterko wewnętrzne zewnętrzne automatycznie | 71 Wykończenie wnętrza listwy ozdobne srebrne, kwarc matowy |
| 31 Mocowanie fotelików dziecięcych na skrajnych siedzeniach przodu | 72 Wyświetlacz panoramiczny |
| 32 Obramowania Shadow Line BMW Individual | 73 Zabezpieczenie kół przed kradzieżą |
| 33 Ochrona pieszych - symulowany odgłos silnika na napędzie elektrycznym | 74 Zagłówki siedzenia tylnych składane |
| 34 Oparcie siedzenia tylnych dzielone na 3 części i składane | 75 Zamek centralny zdalnie sterowany |
| 35 Osłony przeciwsłoneczne | 76 Zawieszenie sportowe M |
| 36 Oświetlenie tablicy rejestracyjnej LED | 77 Zbiornik paliwa 59l |
| 37 Oświetlenie wewnętrzne | 78 Zestaw głośnomówiący z interfejsem USB |
| 38 Pakiet aerodynamiczny typu "M" | 79 Zestaw naprawczy opon |
| 39 Pakiet schowków dodatkowych | 80 Złota USB w konsoli centralnej typu A i C |
| 40 Pedale i podnóżek M | 81 Złota USB w podłokietniku typu A i C |
| 41 Podłokietnik centralny przedni regulowany | |

L.p. Nazwa pakietu / elementu pakietu wyposażenia standardowego

- 1 Czujniki parkowania - przód/tył
 - Czujniki parkowania - przód
 - Czujniki parkowania - tył
- 2 Kierownica sportowa typu M pokryta skórą
 - Kierownica sportowa typu M
 - Kierownica pokryta skórą

- 3 Lusterka zewn trzne podgrzewane i regulowane elektrycznie
 - Lusterka zewn trzne regulowane elektrycznie
 - Lusterka zewn trzne podgrzewane elektrycznie
- 4 Pakiet Connected Professional
 - Serwis Real Time Traffic Information
 - Usługi Concierge Services
 - Usługi Connected Drive
 - Przygotowanie do Apple CarPlay
 - Usługi zdalne
 - System In-Car Experiences
- 5 Pakiet dodatkowych funkcji lusterek
 - Lusterka zewn trzne składane elektrycznie
 - Lusterko wewn trzne ciemniane automatycznie
 - Lusterko zewn trzne pasera z funkcj parkingow
 - Lusterko zewn trzne kierowcy ciemniane automatycznie
- 6 Szyby przednie i tylne regulowane elektrycznie
 - Szyby przednie regulowane elektrycznie
 - Szyby tylne regulowane elektrycznie

WYPOSA ENIE DODATKOWE

L.p. Nazwa elementu wyposażenia

- 1 BMW Live Cockpit Professional z systemem nawigacji
 - System nawigacji satelitarnej
 - Wyświetlacz Head-Up
 - Złącze USB w podłokietniku
 - Złącze USB w konsoli centralnej
 - Profil kierowcy
 - Łączność 4G LTE
 - System operacyjny BMW 8.0
 - Zestaw wskaźników składający się z zakrzywionego wielofunkcyjnego wyświetlacza 12,3" i 14,9" wyświetlacza dotykowego
 - Usługi Connected Command
 - Interfejs Bluetooth/Wifi
- 2 Hak holowniczy
- 3 Lakier niemetalizowany czarny (dopłata)
- 4 Szyby tylne przyciemniane
- 5 Tarcze kół aluminiowe 17" "V-Spoke 776" (dopłata)

OPIS ZAMONTOWANEGO W POJE DZIE OGUMIENIA

| Koło | Marka, typ | Bieżnik [mm] |
|-----------------|--|--------------|
| Przednie lewe: | HANKOOK 225/50 R17 98H XL W 320 WIN.I*CEPT EVO2 TL | 7,0 |
| Przednie prawe: | HANKOOK 225/50 R17 98H XL W 320 WIN.I*CEPT EVO2 TL | 7,0 |
| Tylne lewe: | HANKOOK 225/50 R17 98H XL W 320 WIN.I*CEPT EVO2 TL | 3,0 |
| Tylne prawe: | HANKOOK 225/50 R17 98H XL W 320 WIN.I*CEPT EVO2 TL | 3,0 |

KOREKTY WARTO CI POJAZDU

| | |
|------------------------------------|-----|
| KOREKTA ZA PIERWSZ REJESTRACJ | (+) |
| KOREKTA ZA WYPOSA ENIE | (+) |
| KOREKTA ZA PRZEBIEG | (-) |
| KOREKTY RÓ NE: | |
| Stan utrzymania i dbałość o pojazd | (-) |
| Regionalna sytuacja rynkowa | (-) |
| KOREKTY RÓ NE RAZEM | (-) |
| KOREKTA ZA OGUMIENIE | (-) |

UWAGI RZECZOZNAWCY DOTYCZ CE WYCENY

Koła dodatkowe 4szt.

Opony 2x Pirelli Cinturato P7 225/45 R18 4-5,5mm

2x Pirelli Cinturato P7 255/40 R18 4-5,5mm

Pojazd zweryfikowany w bazie danych historiapojazdu.gov.pl

Ogl dziny wykonał: Janusz Chomicz

Wycena wykonana: Albert Kalu ny

Korekta „Regionalna sytuacja rynkowa” została zadana ze wzgl du na zauwa alne różnice między cenami lokalnymi a srednimi wartościami na rynku krajowym. Odzwierciedla aktualne warunki sprzedaży w regionie oraz lokalna atrakcyjność danego typu pojazdu.

OPIS STANU TECHNICZNEGO ZESPOŁÓW POJAZDU



KABINA KIEROWCY - Szkielet i poszycia zewn trzne

| L.p. | Nazwa elementu | L / P | Rodzaj uszkodzenia | Opis | Fot. nr |
|------|-----------------------|-------|---|------|---------|
| 1 | Błotnik przedni | L | Odpryski powłoki lakierowej | | |
| 2 | Pokrywa przednia | | Odpryski powłoki lakierowej | | |
| 3 | Drzwi boczne przednie | L | Zarysowania powłoki lakierowej | | |
| 4 | Drzwi boczne przednie | P | Zarysowania powłoki lakierowej | | |
| 5 | Drzwi boczne tylne | P | Zarysowania powłoki lakierowej | | |
| 6 | Próg | P | Zarysowania powłoki lakierowej | | |
| 7 | Błotnik tylny | L | Wgniecenia | | |
| 8 | Błotnik tylny | P | Odpryski powłoki lakierowej, zarysowania | | |

Na pozostałych elementach obłachowania bryły nadwozia stwierdzono równie typowe dla jego okresu eksploatacji uszkodzenia powłoki lakierowej (zarysowania, odpryski, itp.)



KABINA KIEROWCY – Opis powłoki lakierowej

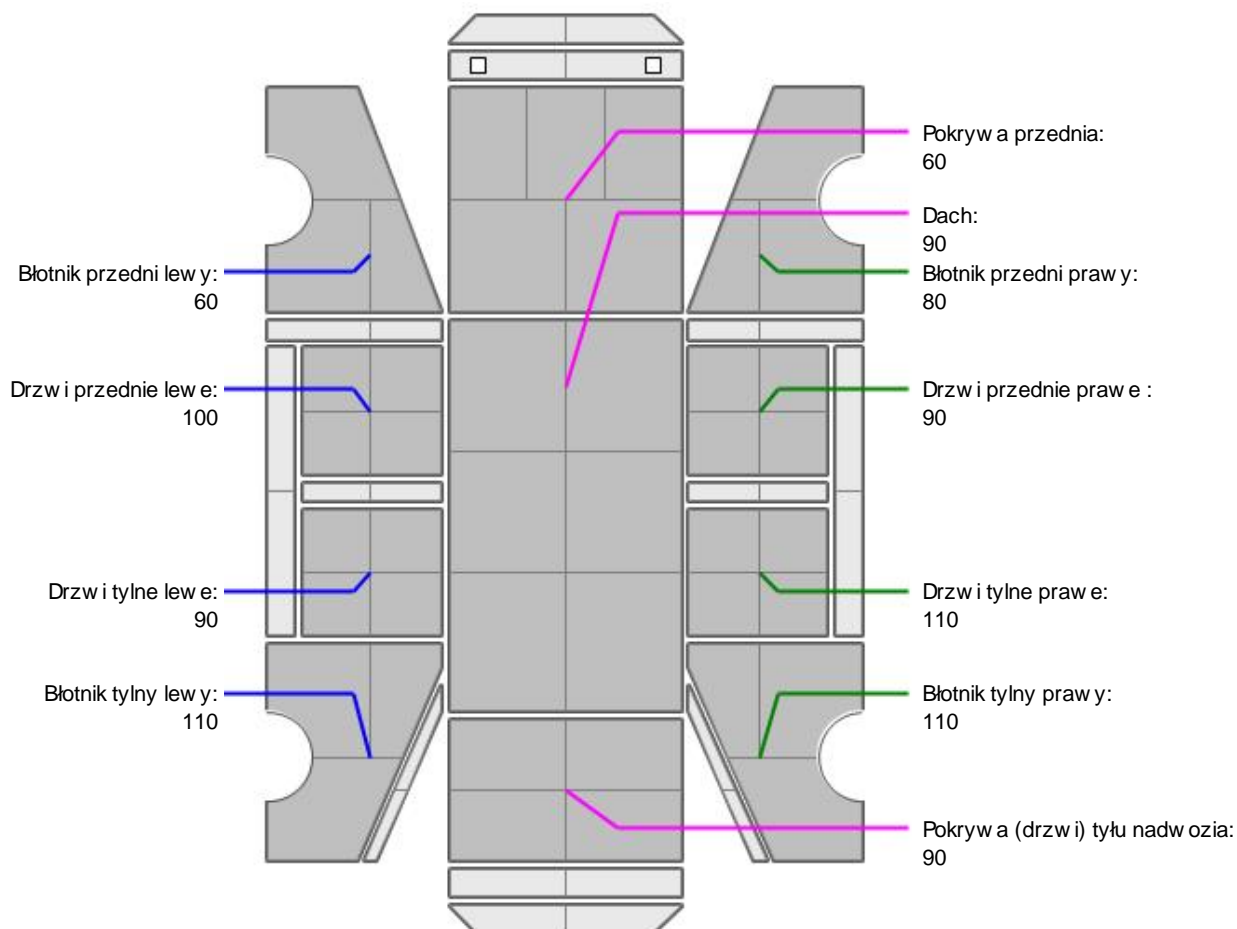

| L.p. | Nazwa elementu | L / P | Grubość powłoki [μm] | Opis |
|------|-------------------------------|-------|----------------------|------|
| 1 | Pokrywa przednia | | 60 | |
| 2 | Dach | | 90 | |
| 3 | Błotnik przedni | L | 60 | |
| 4 | Drzwi przednie | L | 100 | |
| 5 | Drzwi tylne | L | 90 | |
| 6 | Błotnik tylny | L | 110 | |
| 7 | Błotnik przedni | P | 80 | |
| 8 | Drzwi przednie | P | 90 | |
| 9 | Drzwi tylne | P | 110 | |
| 10 | Błotnik tylny | P | 110 | |
| 11 | Pokrywa (drzwi) tyłu nadwozia | | 90 | |

Podane przedziały grubości powłoki lakierowej poszczególnych elementów dotyczą wyłącznie punktów pomiarowych, tj. trzech wybranych miejsc na danym elemencie nadwozia. Nie oznacza to, że w pozostałych obszarach danego elementu grubość powłoki jest jednakowa ani że nie może wykraczać poza wskazane zakresy. Pomiary wykonano urządzeniem bezdźwiękowym w posiadaniu rzeczoznawcy. Pomiar wykonany innym przyrządem może się różnić.

**WYPOSA ENIE ZEWN TRZNE**

| L.p. | Nazwa elementu | L / P | Rodzaj uszkodzenia | Opis | Fot. nr |
|------|-----------------------|-------|------------------------------|---------------|---------|
| 1 | Zderzak przedni | | Zarysowania | | |
| 2 | Krata wlotu powietrza | | Odpryski powłoki lakierowej | | |
| 3 | Zderzak tylny | | Zarysowania | Brak za lepki | |
| 4 | Szyba przednia | | Odpryski warstwy zewn trznej | | |

**KABINA KIEROWCY – Wyposa enie wewn trzne**

Wn trze pojazdu nosi typowe dla jego okresu eksploatacji zabrudzenia oraz zu ycie wszystkich elementów.

**ZAWIESZENIE I KOŁA**

| L.p. | Nazwa elementu | L / P | Rodzaj uszkodzenia | Opis | Fot. nr |
|------|---------------------------------------|-------|-----------------------------|------|---------|
| 1 | Tarcza koła tylnego ze stopu lekkiego | P | Zadrapania kraw dzi bocznej | | |

JAZDA KONTROLNA

| | | |
|---|---------------------------------------|----------|
| 1 | Gło no pracy silnika | BEZ UWAG |
| 2 | Praca układu kierowniczego | BEZ UWAG |
| 3 | Skuteczno hamulca zasadniczego | BEZ UWAG |
| 4 | Skuteczno hamulca pomocniczego | BEZ UWAG |
| 5 | Działanie drogom. i szybko ciomierza | BEZ UWAG |
| 6 | Wska nik temperatury silnika | BEZ UWAG |
| 7 | Skuteczno ogrzewania i przewietrzania | BEZ UWAG |

Próba ruchowa przeprowadzona na zimnym silniku w warunkach parkingowych z pr dok ci do 15km/h.

Zastrze enia ograniczaj ce opini .

ü Zawarte w niniejszej Wycenie/Raporcie informacje (w tym dotycz ce wyposa enia) słu jedynie ogólnym celom informacyjnym. Wycena/Raport nie mo e by zatem traktowana jako oferta w rozumieniu przepisów Kodeksu Cywilnego oraz opisu towaru ani zapewnienia w rozumieniu art. 4 Ustawy z dnia 27 lipca 2002 roku o szczególnych warunkach sprzeda y konsumenckiej.

ü Wycena/Raport została sporz dzona w celu ustalenia istnienia albo nieistnienia uszkodze nieakceptowalnych po zako czeniu umowy korzystania z samochodu lub innych okoliczno ci uzgodnionych w zleceniu. Wycena/Raport nie obejmuje typowych uszkodze wynikaj cych z eksploatacji samochodu oraz jego standardowego zu ycia.

ü Je li chcesz traktowa ten dokument jako ródo wiedzy o samochodzie przy jego zakupie, czynisz to na własną odpowiedzialno . eRzecznawcy sp.j. nie ponosi odpowiedzialno ci za takie u ycie tej Wyceny/Raporu

ü Niniejsza wycena słu y wyłącznie do oszacowania warto ci rynkowej przedmiotu wyceny i nie mo e by wykorzystywana do adnego innego celu, ni wymieniony powy ej. W szczególno ci wycena nie mo e stanowi podstawy do oceny cech i stanu wycenianego obiektu przy jego zakupie.

ü Rzecznawca nie bierze na siebie odpowiedzialno ci za wady ukryte (prawne i fizyczne) oraz ewentualne skutki wynikaj ce z dalszego u ytkowania przedmiotu wyceny, a tak e za skutki wykorzystania samej wyceny.

ü Powy sza wycena nie jest ekspertyz stanu technicznego przedmiotu wyceny i za tak nie mo e by uznawana, w szczególno ci nie mo e by traktowana jako gwarancja sprzeda y przedmiotu wyceny za oszacowan warto .

ü Wycen przeprowadzono w oparciu o dostarczon dokumentacj oraz badanie organoleptyczne wycenianego obiektu. Nie prowadzono bada diagnostycznych oraz weryfikacji warsztatowej przedmiotu wyceny.

- ü Nie stwierdzono dodatkowych niesprawności i/lub uszkodzeń i/lub braków w zakresie możliwym do ustalenia w warunkach oględzin tj. bez dostępu do spodu pojazdu, specjalistycznego sprzętu diagnostycznego, jazdy próbnej wykonanej w warunkach drogowych z obciążeniem.
- ü Rzeczoznawca podczas oględzin poza warsztatem nie jest w stanie stwierdzić wypadkowej przeszłości pojazdu. W przypadku podwyższonych wartości pomiarów powłoki lakierowej, konieczna jest ekspertyza w warunkach warsztatowych.
- ü Rok produkcji pojazdu - nie weryfikowano. Przyjęto w oparciu o dane przekazane przez Zleceniodawcę.
- ü Niniejsza wycena nie może być publikowana w całości w jakimkolwiek dokumencie bez zgody wykonawców i bez uzgodnienia z nimi formy i treści takiej publikacji. Zakaz publikacji nie dotyczy posługiwania się wycenami w umowach cywilno-prawnych zawieranych przez zleceniodawcę i dotyczących przedmiotu.
- ü Przed odbiorem pojazdu, kupujący zobowiązany jest do konfrontacji rzeczywistego stanu z informacjami zawartymi w wycenie. Odbiór przedmiotu jest równoznaczny ze zrzeczeniem się wszelkich roszczeń, co do stanu technicznego.
- ü Nie badano poprawności i/lub budowy numerów identyfikacyjnych/seryjnych obiektu oraz nie weryfikowano prawdziwości danych obiektu.
- ü Niniejsza wycena nie może być traktowana jako gwarancja sprzedaży przedmiotu wyceny za oszacowaną wartość.
- ü W przypadku ujawnienia dodatkowych informacji dotyczących przedmiotowego pojazdu, niedostępnych w czasie wykonywania niniejszej opinii, zaprezentowane stanowisko może ulec zmianie.
- ü W opinii założono, że nie wykryto żadnych faktów, które mogłyby istotnie wpływać na wartość wycenionego pojazdu, jeżeli w opisie pojazdu nie widnieją inaczej.
- ü Rzeczoznawca nie ponosi odpowiedzialności za ewentualne błędy wynikające z przedstawionych informacji otrzymanych od użytkownika/sprzedawcy/zamawiającego wyceny, jeżeli brak podstaw do kwestionowania ich zgodnie ze stanem rzeczywistym lub te ustalenie stanu rzeczywistego przez rzeczoznawcę było niemożliwe lub znacznie utrudnione.
- ü Wyposażenie standardowe wg. Info - Ekspert. Rzeczoznawca nie ponosi odpowiedzialności za ewentualne błędy programu. Lista wyposażenia w wycenie ma charakter poglądowy i nie potwierdza kompletności. Aby ustalić specyfikacje fabryczne wyposażenia należy zwrócić się do dealera.
- ü W warunkach, w jakich przeprowadzono oględziny rzeczoznawca nie miał możliwości zweryfikowania poprawności działania całego wyposażenia.
- ü Opis stanu technicznego pojazdu jest ważny na dzień oględzin. Rzeczoznawca nie bierze odpowiedzialności za zmiany stanu pojazdu wynikające z dalszej eksploatacji lub postoju (np. uszkodzenie akumulatora, powiększenie lub powstanie ognisk korozji, uszkodzenie układu hamulcowego, itp.) – zaleca się sprawdzenie daty wyceny.
- ü Jeżeli elementy jednostki napędowej, układu przeniesienia napędu itp., są rozmontowane, rzeczoznawca nie weryfikuje kompletności poszczególnych układów. Możliwość wystąpienia braków w kompletacji (np. ze względu na wykorzystanie unieruchomionego pojazdu jako „dawcy części”).
- ü Nie weryfikowano odczytanego stanu drogomierza z zapisami w urzędzeniach elektronicznych pojazdu. Rzeczoznawca nie dokonuje oceny autentyczności przebiegu.
- ü W przypadku pojazdów z niesprawnym akumulatorem lub bez niego - podłączenie sprawnego akumulatora nie gwarantuje sprawności technicznej pojazdu. W związku z tym przyjmuje się, iż stan techniczny pojazdu jest nieznanym, istnieje ryzyko ujawnienia wad ukrytych i dodatkowych uszkodzeń.
- ü Nie weryfikowano gwarancji, statusu pakietów serwisowych i kompletności w zakresie osprzętu dodatkowego, z którym przedmiot był zamówiony.

Dokument wystawiony elektronicznie, ważny bez podpisu

DOKUMENTACJA FOTOGRAFICZNA



Fot. nr 1



Fot. nr 2



Fot. nr 3



Fot. nr 4



Fot. nr 5



Fot. nr 6



Fot. nr 7



Fot. nr 8



Fot. nr 9



Fot. nr 10



Fot. nr 11



Fot. nr 12



Fot. nr 13



Fot. nr 14



Fot. nr 15



Fot. nr 16



Fot. nr 17



Fot. nr 18



Fot. nr 19



Fot. nr 20



Fot. nr 21



Fot. nr 22



Fot. nr 23



Fot. nr 24



Fot. nr 25



Fot. nr 26



Fot. nr 27



Fot. nr 28



Fot. nr 29



Fot. nr 30



Fot. nr 31



Fot. nr 32



Fot. nr 33



Fot. nr 34



Fot. nr 35



Fot. nr 36



Fot. nr 37



Fot. nr 38



Fot. nr 39



Fot. nr 40



Fot. nr 41



Fot. nr 42

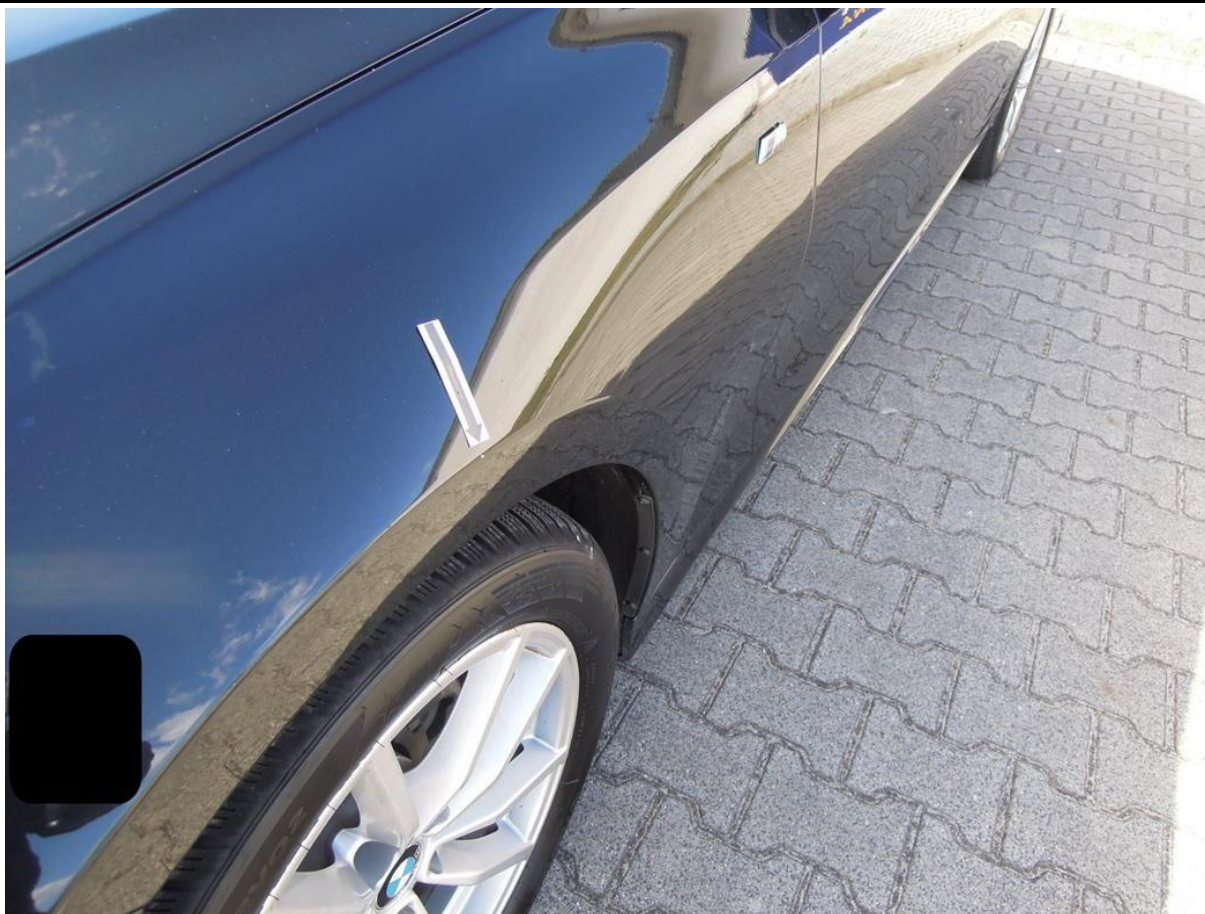

Fot. nr 43



Fot. nr 44



Fot. nr 45



Fot. nr 46



Fot. nr 47



Fot. nr 48



Fot. nr 49



Fot. nr 50



Fot. nr 51



Fot. nr 52

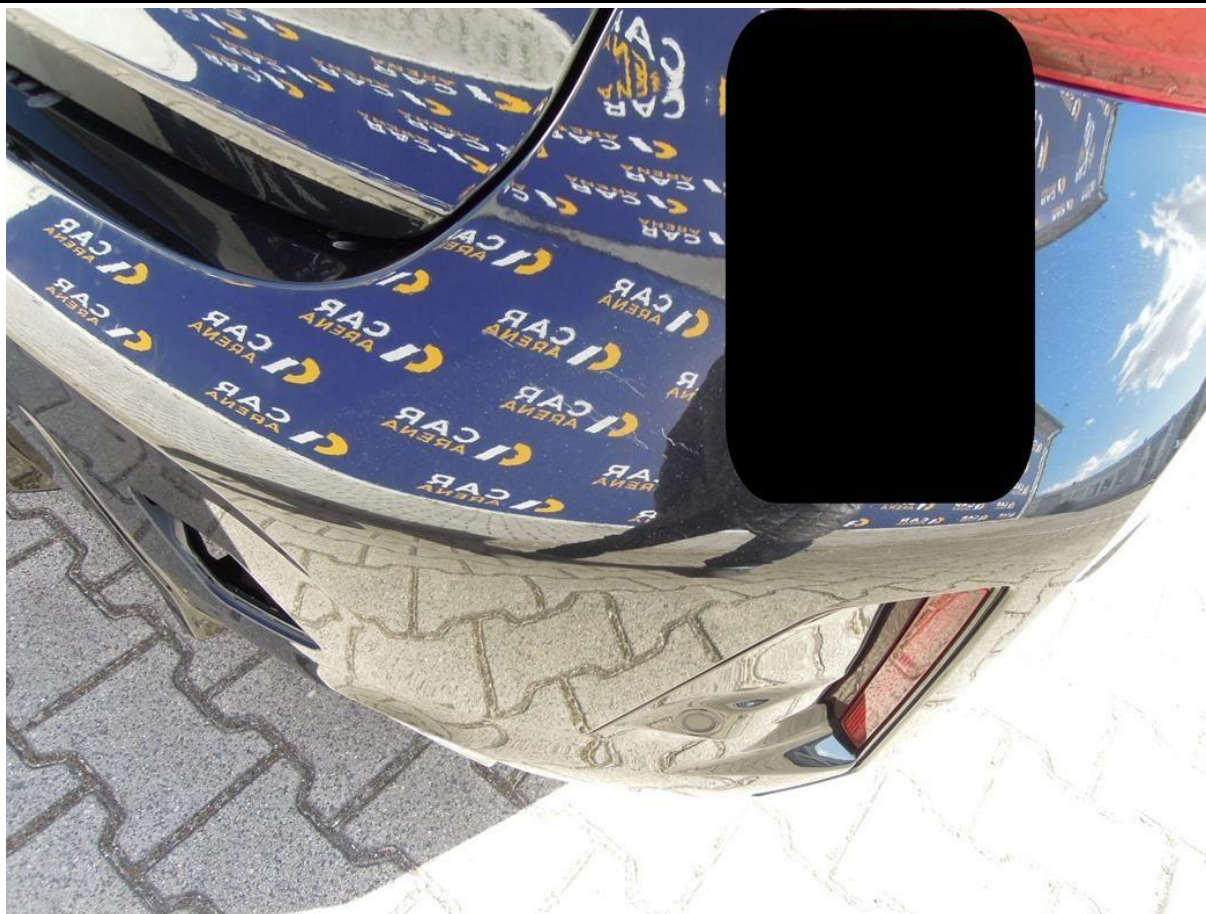

Fot. nr 53

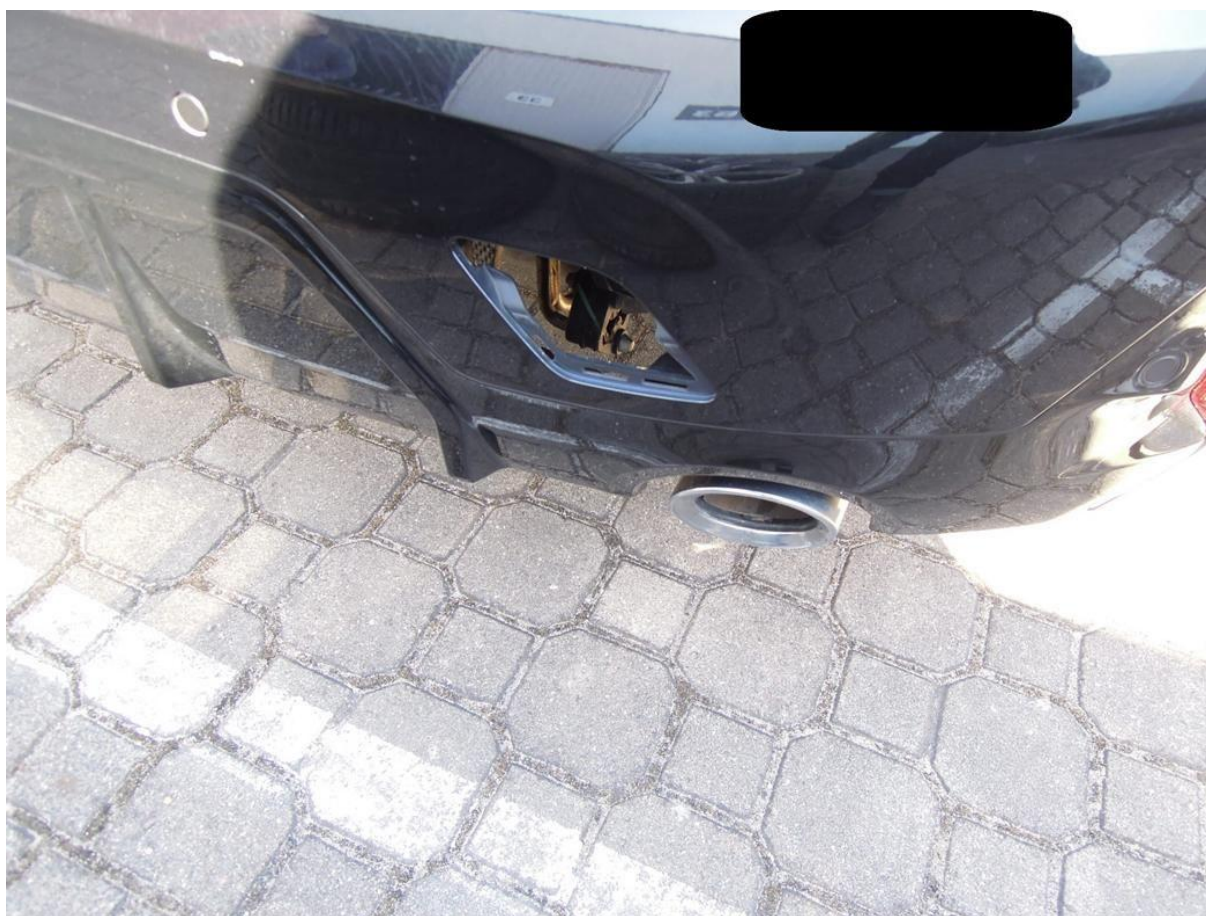

Fot. nr 54



Fot. nr 55



Fot. nr 56



Fot. nr 57



Fot. nr 58



Fot. nr 59



Fot. nr 60

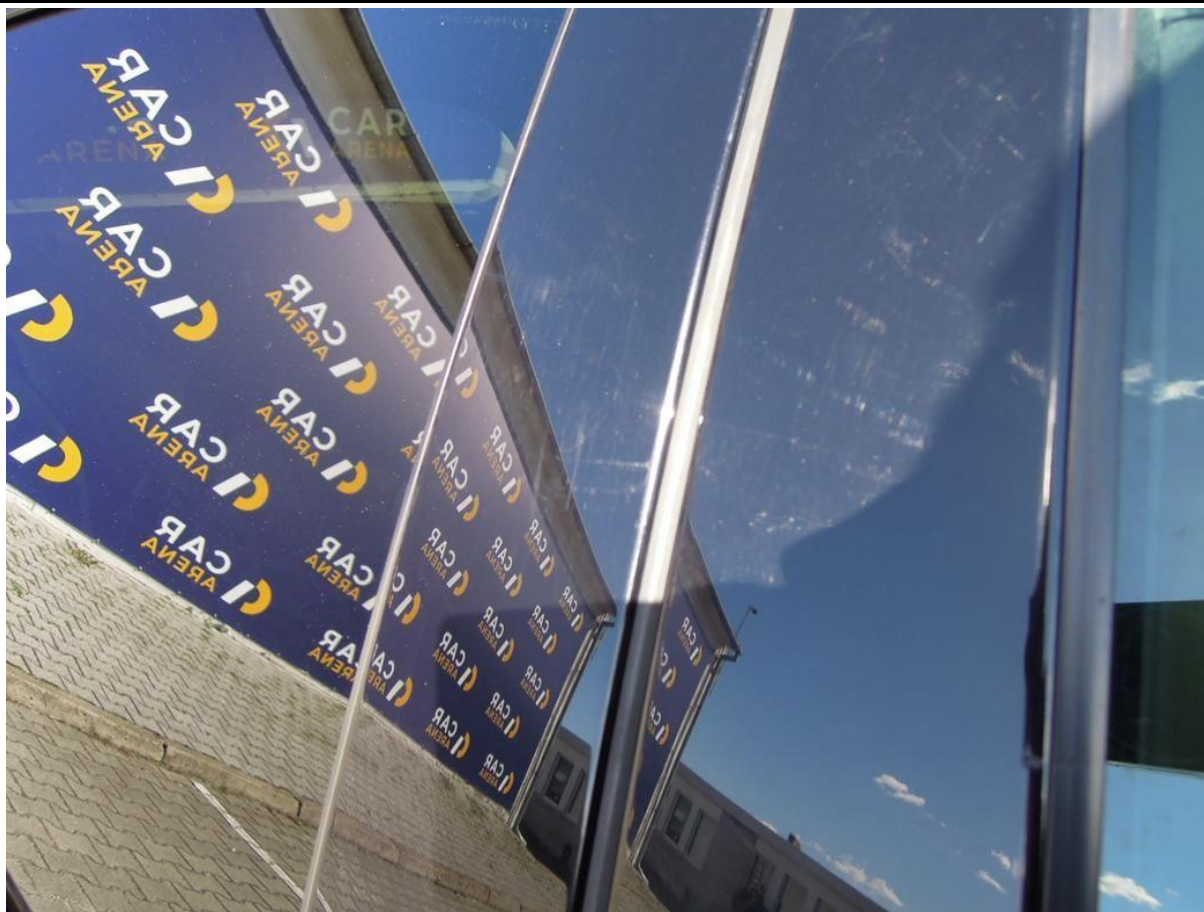

Fot. nr 61



Fot. nr 62



Fot. nr 63



Fot. nr 64



Fot. nr 65



Fot. nr 66



Fot. nr 67



Fot. nr 68



Fot. nr 71



Fot. nr 72



Fot. nr 73



Fot. nr 74



Fot. nr 75



Fot. nr 76

Dokument wystawiony elektronicznie, wa ny bez podpisu