

Nr zlecenia: 48/26/03/2026/CarArena STANDARD

z dnia: 2026/03/26

**Zleceniodawca:**

CARARENA - Aukcje Samochodowe  
ul. Budowlanych 7  
62-081 Baranowo

**Rzeczoznawca:**

Rafał Choroma ski/zatw. Pion Weryfikacyjny eRzeczoznawcy



## WYCENA WARTO CI

Zadanie: Ocena stanu technicznego i okre lenie warto ci rynkowej pojazdu

### DANE IDENTYFIKACYJNE POJAZDU

Dane: [D] IV-2026

Rodzaj pojazdu: <b>Samochód ci arowy do 3.5t</b>	VIN: <b>KNCSJX74AA7454995</b>
Marka: <b>KIA</b>	Nr rejestracyjny: <b>KT78714</b>
Model pojazdu: <b>K 2900 MR`04 E4 3.4t</b>	Nr Info-Ekspert: <b>052-00417</b>
Wersja: <b>S/Cab</b>	Rok produkcji: <b>2010</b>

Wskazanie drogomierza	144278 km
Data pierwszej rejestracji	2010/12/03
Data wa no ci badania technicznego	2026/08/01
Rodzaj zabudowy	skrzyniowa bez opo czy
Rodzaj kabiny	krótka
Dop. masa całk. / Ładowno	3240 kg / 1480 kg
Liczba osi / Rodzaj nap du / Skrzynia biegów	2 / tylny (4x2) / manualna
Zawieszenie osi / Rozstaw osi	dr ki skr tne / 2615 mm
Jednostka nap dowa	z zapłonem samoczynnym
Pojemno / Moc silnika	2902 ccm / 92kW (125KM)
Doładowanie	Turbosp. z chłodn. powietrza
Liczba cylindrów / Układ cylindrów	4 / rz dowy
Norma spalin	E4
Kolor powłoki lakierowej, (rodzaj lakieru)	Biały 2-warstwowy typu uni

### WYPOSA ENIE STANDARDOWE

L.p. Nazwa elementu wyposażenia	L.p. Nazwa elementu wyposażenia
1 +Burty aluminiowe skrzyni ładunkowej	5 Obrotomierz
2 Gło niki	6 +Radioodtworacz CD
3 +Klimatyzacja	7 Wspomaganie układu kierowniczego
4 Kolumna kierownicy regulowana	8 Zegar cyfrowy

## OPIS ZAMONTOWANEGO W POJE DZIE OGUMIENIA

Koło	Marka, typ				Bieżnik [mm]
Przednie lewe:	*VREDESTEIN 195/70 R15	104/102R	COMTRAC 2 ALL SEASON		6,5
Przednie prawe:	*VREDESTEIN 195/70 R15	104/102R	COMTRAC 2 ALL SEASON		6,5
Tylne LZ:	*PETLAS 155R12C	88/86N	FULL GRIP PT925		4,5
Tylne LW:	*PETLAS 155R12C	88/86N	FULL GRIP PT925		7,0
Tylne PZ:	*PETLAS 155R12C	88/86N	FULL GRIP PT925		5,0
Tylne PW:	*PETLAS 155R12C	88/86N	FULL GRIP PT925		5,0

## KOREKTY WARTO CI POJAZDU

KOREKTA ZA PIERWSZ REJESTRACJ	(+)
KOREKTA ZA PRZEBIEG	(+)
KOREKTY RÓ NE:	
Zadana szacunkowa korekta z tytułu wcześniejszych napraw	(-)
Stan utrzymania i dbałość o pojazd	(-)
Weryfikacja serwisowa	(-)
KOREKTY RÓ NE RAZEM	(-)
KOREKTA ZA OGUMIENIE	(-)

## UWAGI RZECZOZNAWCY DOTYCZ CE WYCENY

Dokonano sprawdzenia historii pojazdu w bazie CEPiK.

Norma spalin wg informacji z bazy CEPiK - Norma euro: EURO 5\*

Pojazd wyposażony w zabudowę skrzyniową. Wymiary przestrzeni ładunkowej:

- długość : 3,20m

- szerokość : 1,80m

Oględziny wykonywał: Paweł Mulowski

Wycenę wykonał: Rafał Choromański

## OPIS STANU TECHNICZNEGO ZESPOŁÓW POJAZDU



### KABINA KIEROWCY - Szkielet i poszycia zewnętrzne

L.p.	Nazwa elementu	L / P	Rodzaj uszkodzenia	Opis	Fot. nr
1	Błotnik przedni	L	Wgnieciony z zarysowaniami powłoki lakierowej		
2	Błotnik przedni	P	Wgnieciony z zarysowaniami powłoki lakierowej		
3	Pokrywa przednia		Wgniecenia, zarysowania lakieru		
4	Drzwi boczne	L	Zarysowania powłoki lakierowej		
5	Drzwi boczne	P	Wgniezione z zarysowaniami powłoki lakierowej		
6	Słupek tylny	P	Ogniska korozji		
7	Próg	L	Starcia powłoki lakierowej, ogniska korozji		
8	Dach		Zarysowania powłoki lakierowej, ogniska korozji		
9	ściana tylna		Wgnieciona z zarysowaniami		

## powłoki lakierowej

Na pozostałych elementach oblacowania bryły nadwozia stwierdzono równie typowe dla jego okresu eksploatacji uszkodzenia powłoki lakierowej ( zarysowania, odpryski, itp.). Pojazd w trakcie ogl dzin zabrudzony, mo liwo wykrycia dodatkowych uszkodze po umyciu. Szczegółowy stan pojazdu zobrazowany w dokumentacji zdj ciowej.



## KABINA KIEROWCY – Opis powłoki lakierowej

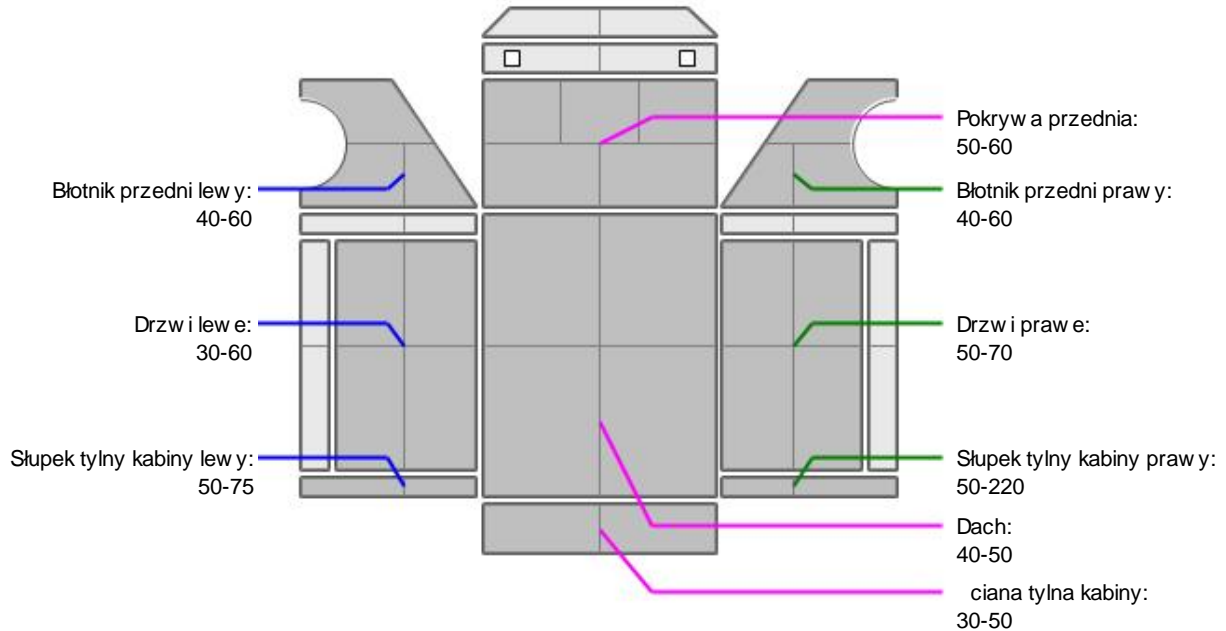

L.p.	Nazwa elementu	L / P	Grubo powłoki [μm]	Opis
1	Pokrywa przednia		50-60	
2	Dach		40-50	
3	Błotnik przedni	L	40-60	
4	Drzwi	L	30-60	
5	Słupki tylny kabiny	L	50-75	
6	Błotnik przedni	P	40-60	
7	Drzwi	P	50-70	
8	Słupki tylny kabiny	P	50-220	
9	ciana tylna kabiny		30-50	

Podane przedziały grubo ci powłoki lakierowej poszczególnych elementów dotycz wyl cznie punktów pomiarowych, tj. trzech wybranych miejsc na danym elemencie nadwozia. Nie oznacza to, e w pozostałych obszarach danego elementu grubo powłoki jest jednakowa ani e nie mo e wykracza poza wskazane zakresy. Pomiary wykonano urz dzeniem b d cym w posiadaniu rzeczoznawcy. Pomiar wykonany innym przyrz dem mo e si ró ni .

**WYPOSA ENIE ZEWN TRZNE**

L.p.	Nazwa elementu	L / P	Rodzaj uszkodzenia	Opis	Fot. nr
1	Zderzak przedni		Zarysowany		
2	Reflektor	L	Zarysowany klosz		
3	Reflektor	P	Zarysowany klosz		
4	Obudowa lusterka bocznego	L	Zarysowana		
5	Obudowa lusterka bocznego	P	Zarysowana		
6	Nadkole tylne	P	P kni te		
7	Zbiornik paliwa		Wgnieciony		

**KABINA KIEROWCY – Wyposa enie wewn trzne**

L.p.	Nazwa elementu	L / P	Rodzaj uszkodzenia	Opis	Fot. nr
1	Fotel przedni	L	Rozerwane siedzisko, zabrudzony		
2	Fotel przedni	P	Rozerwane siedzisko, zabrudzony		
3	Poszycie tablicy rozdzielczej		Zabrudzone, brak osłon		
4	Wykładzina dachu (podsufitka)		Zabrudzona		
5	Poszycie tapicerskie drzwi bocznych	L	Zabrudzone, zarysowania		
6	Poszycie tapicerskie drzwi bocznych	P	Zabrudzone, zarysowania		
7	Wykładzina podłogi		Mocno zabrudzona		

Wn trze pojazdu nosi liczne zabrudzenia oraz przetarcia wszystkich elementów.

**SILNIK z osprz tem, układem paliwowym i wydechowym**

Wg informacji przekazanych przez osob udost pniaj c pojazd do ogl dzin w silniku uszkodzony jest układ wtryskowy paliwa.

Brak dodatkowych informacji na temat stanu technicznego oraz usterki.

Konieczna weryfikacja serwisowa oraz naprawa silnika.

**NADWOZIE ŁADUNKOWE**

L.p.	Nazwa elementu	L / P	Rodzaj uszkodzenia	Opis	Fot. nr
1	Podłoga		Wgniecenia, korozja		
2	Burta boczna skrzyni ładunkowej	L	Wgnieciona, zarysowana		
3	Burta boczna skrzyni ładunkowej	P	Wgnieciona, zarysowana, rozerwana		
4	Burta tylna skrzyni ładunkowej		Wgnieciona, zarysowana, rozerwana		

**JAZDA KONTROLNA**

Pojazd niejezdny - uszkodzony układ wtryskowy.

Brak dodatkowych informacji na temat stanu technicznego pojazdu.

Istnieje ryzyko wykrycia wad i uszkodze pojazdu po wykonaniu jazdy kontrolnej.

**POZOSTAŁE INFORMACJE****1 Pochodzenie pojazdu**

Krajowy

**2 Badanie poprawno ci numerów identyfikacyjnych**

Numer VIN wybity na ramie nieczytelny, zabrudzony. Numer VIN tabliczki znamionowej zgodny z DR.

**3 Weryfikacja odczytanego stanu drogomierza**

Odczytany z licznika.

**Zastrzeżenia ograniczające opinię**

ü Zawarte w niniejszej Wycenie/Raporcie informacje (w tym dotyczące wyposażenia) służy jedynie ogólnym celom informacyjnym. Wycena/Raport nie może być zatem traktowana jako oferta w rozumieniu przepisów Kodeksu Cywilnego oraz opisu towaru ani zapewnienia w rozumieniu art. 4 Ustawy z dnia 27 lipca 2002 roku o szczególnych warunkach sprzedaży konsumenckiej.

ü Wycena/Raport została sporządzona w celu ustalenia istnienia albo nieistnienia uszkodzeń nieakceptowalnych poza oceną umowy korzystania z samochodu lub innych okoliczności uzgodnionych w zleceniu. Wycena/Raport nie obejmuje typowych uszkodzeń wynikających z eksploatacji samochodu oraz jego standardowego zużycia.

ü Jeżeli chcesz traktować ten dokument jako źródło wiedzy o samochodzie przy jego zakupie, czynisz to na własną odpowiedzialność. Rzeczoznawca nie ponosi odpowiedzialności za takie użycie tej Wyceny/Raporu.

ü Niniejsza wycena służy wyłącznie do oszacowania wartości rynkowej przedmiotu wyceny i nie może być wykorzystywana do żadnego innego celu, ni wymienionego powyżej. W szczególności wycena nie może stanowić podstawy do oceny cech i stanu wycenianego obiektu przy jego zakupie.

ü Rzeczoznawca nie bierze na siebie odpowiedzialności za wady ukryte (prawne i fizyczne) oraz ewentualne skutki wynikające z dalszego użytkowania przedmiotu wyceny, a także za skutki wykorzystania samej wyceny.

ü Powyższa wycena nie jest ekspertyzą stanu technicznego przedmiotu wyceny i za taką nie może być uznawana, w szczególności nie może być traktowana jako gwarancja sprzedaży przedmiotu wyceny za oszacowaną wartość.

ü Wycenę przeprowadzono w oparciu o dostarczoną dokumentację oraz badanie organoleptyczne wycenianego obiektu. Nie prowadzono badań diagnostycznych oraz weryfikacji warsztatowej przedmiotu wyceny.

ü Nie stwierdzono dodatkowych niesprawności i/lub uszkodzeń i/lub braków w zakresie możliwym do ustalenia w warunkach oględzin tj. bez dostępu do spodu pojazdu, specjalistycznego sprzętu diagnostycznego, jazdy próbnej wykonanej w warunkach drogowych z obciążeniem.

ü Rzeczoznawca podczas oględzin poza warszatem nie jest w stanie stwierdzić wypadkowej przeszłości pojazdu. W przypadku podwyższonych wartości pomiarów powłoki lakierowej, konieczna jest ekspertyza w warunkach warsztatowych.

ü Rok produkcji pojazdu - nie weryfikowano. Przyjeto w oparciu o dane przekazane przez Zleceniodawcę.

ü Niniejsza wycena nie może być publikowana w całości w jakimkolwiek dokumencie bez zgody wykonawców i bez uzgodnienia z nimi formy i treści takiej publikacji. Zakaz publikacji nie dotyczy posługiwania się wyceną w umowach cywilno-prawnych zawieranych przez zleceniodawcę i dotyczących przedmiotu.

ü Przed odbiorem pojazdu, kupujący zobowiązany jest do konfrontacji rzeczywistego stanu z informacjami zawartymi w wycenie. Odbiór przedmiotu jest równoznaczny ze zrzeczeniem się wszelkich roszczeń, co do stanu technicznego.

ü Nie badano poprawności i/lub budowy numerów identyfikacyjnych/seryjnych obiektu oraz nie weryfikowano prawdziwości danych obiektu.

ü Niniejsza wycena nie może być traktowana jako gwarancja sprzedaży przedmiotu wyceny za oszacowaną wartość.

ü W przypadku ujawnienia dodatkowych informacji dotyczących przedmiotowego pojazdu, niedostępnych w czasie wykonywania niniejszej opinii, zaprezentowane stanowisko może ulec zmianie.

ü W opinii założono, że nie wykryto żadnych faktów, które mogłyby istotnie wpływać na wartość wycenionego pojazdu, jeżeli w opisie pojazdu nie widnieje inaczej.

ü Rzeczoznawca nie ponosi odpowiedzialności za ewentualne błędy wynikające z przedstawionych informacji.

otrzymanych od uytownika/sprzedawcy/zamawiajcego wyceny, jeżeli brak podstaw do kwestionowania ich zgodnie ze stanem rzeczywistym lub te ustalenie stanu rzeczywistego przez rzeczoznawcę było niemożliwe lub znacznie utrudnione.

ü Wyposażenie standardowe wg. Info - Ekspert. Rzeczoznawca nie ponosi odpowiedzialności za ewentualne błędy programu. Lista wyposażenia w wycenie ma charakter poglądowy i nie potwierdza kompletności. Aby ustalić specyfikacje fabrycznego wyposażenia należy zwrócić się do dealera.

ü W warunkach, w jakich przeprowadzono oględziny rzeczoznawca nie miał możliwości zweryfikowania poprawności działania całego wyposażenia.

ü Opis stanu technicznego pojazdu jest warty na dzień oględzin. Rzeczoznawca nie bierze odpowiedzialności za zmiany stanu pojazdu wynikające z dalszej eksploatacji lub postoju (np. uszkodzenie akumulatora, powłoki lub powstanie ognisk korozji, uszkodzenie układu hamulcowego, itp.) – zaleca się sprawdzenie daty wyceny

ü Jeżeli elementy jednostki napędowej, układu przeniesienia napędu itp., są rozmontowane, rzeczoznawca nie weryfikuje kompletności poszczególnych układów. Możliwość wystąpienia braków w kompletacji (np. ze względu na wykorzystanie unieruchomionego pojazdu jako „dawcy części”).

ü Nie weryfikowano odczytanego stanu drogomierza z zapisami w urzędzeniach elektronicznych pojazdu. Rzeczoznawca nie dokonuje oceny autentyczności przebiegu.

ü W przypadku pojazdów z niesprawnym akumulatorem lub bez niego - podłączenie sprawnego akumulatora nie gwarantuje sprawności technicznej pojazdu. W związku z tym przyjmuje się, iż stan techniczny pojazdu jest nieznanym, istnieje ryzyko ujawnienia wad ukrytych i dodatkowych uszkodzeń.

ü Nie weryfikowano gwarancji, statusu pakietów serwisowych i kompletności w zakresie osprzętu dodatkowego, z którym przedmiot był zamówiony.

*Dokument wystawiony elektronicznie, warty bez podpisu*

**DOKUMENTACJA FOTOGRAFICZNA**



Fot. nr 1



Fot. nr 2



Fot. nr 3



Fot. nr 4



Fot. nr 5



Fot. nr 6



Fot. nr 7



Fot. nr 8



Fot. nr 9



Fot. nr 10



Fot. nr 11



Fot. nr 12



Fot. nr 13



Fot. nr 14



Fot. nr 15



Fot. nr 16



Fot. nr 17



Fot. nr 18



Fot. nr 19



Fot. nr 20



Fot. nr 21



Fot. nr 22



Fot. nr 23



Fot. nr 24



Fot. nr 25



Fot. nr 26



Fot. nr 27



Fot. nr 28

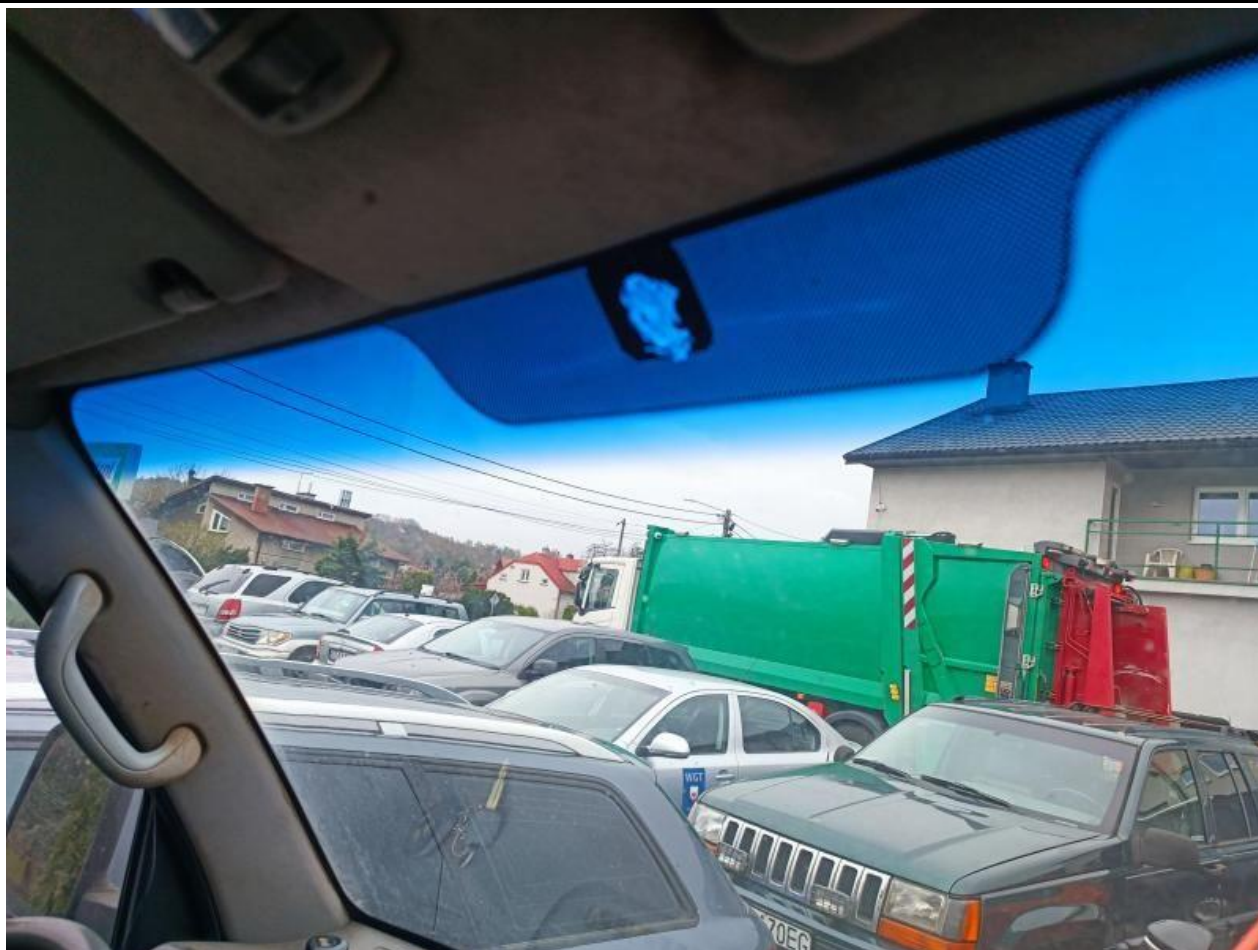

Fot. nr 29



Fot. nr 30



Fot. nr 31

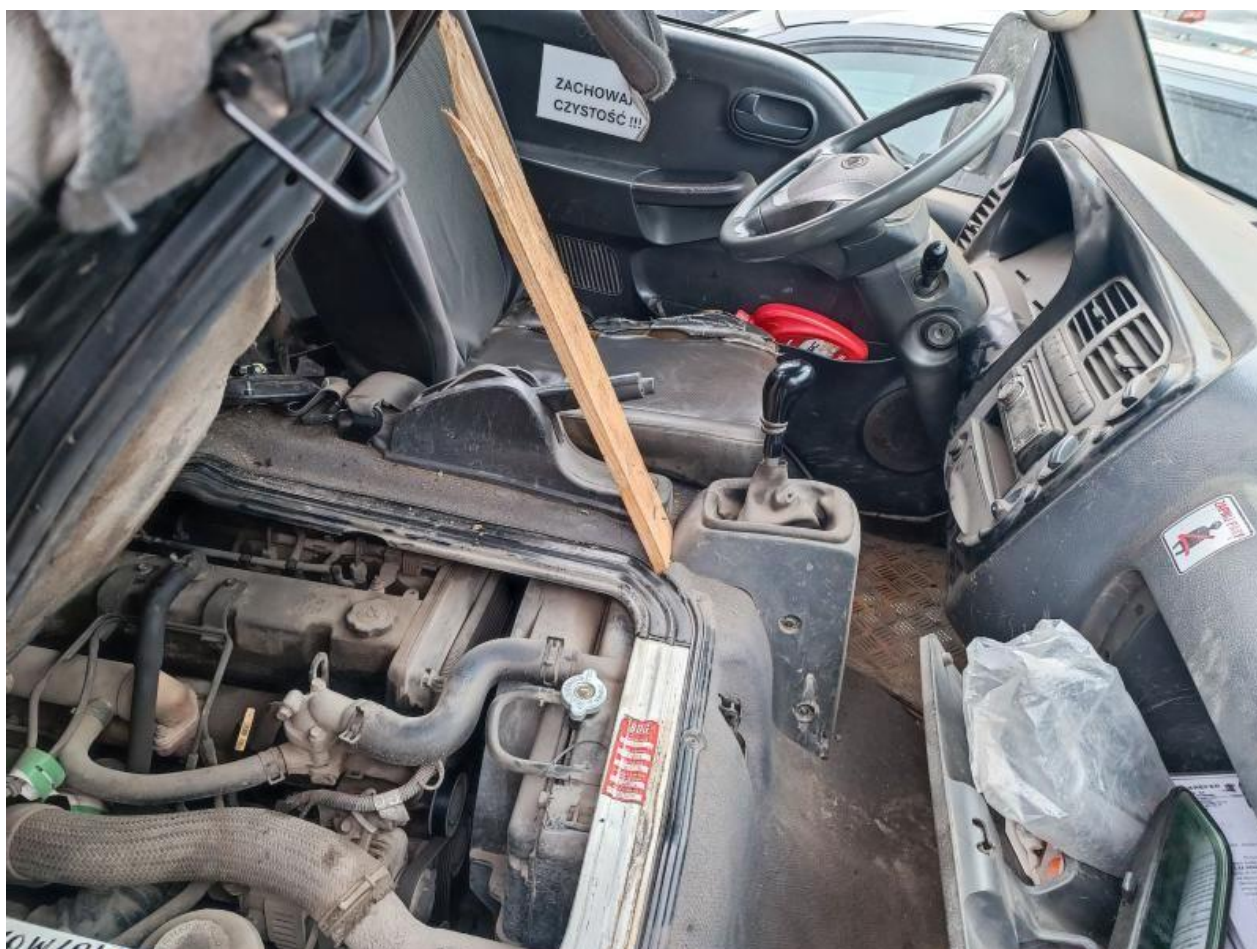

Fot. nr 32



Fot. nr 33



Fot. nr 34



Fot. nr 35



Fot. nr 36



Fot. nr 37



Fot. nr 38



Fot. nr 39



Fot. nr 40



Fot. nr 41



Fot. nr 42



Fot. nr 43



Fot. nr 44



Fot. nr 45



Fot. nr 46



Fot. nr 47



Fot. nr 48



Fot. nr 49



Fot. nr 50

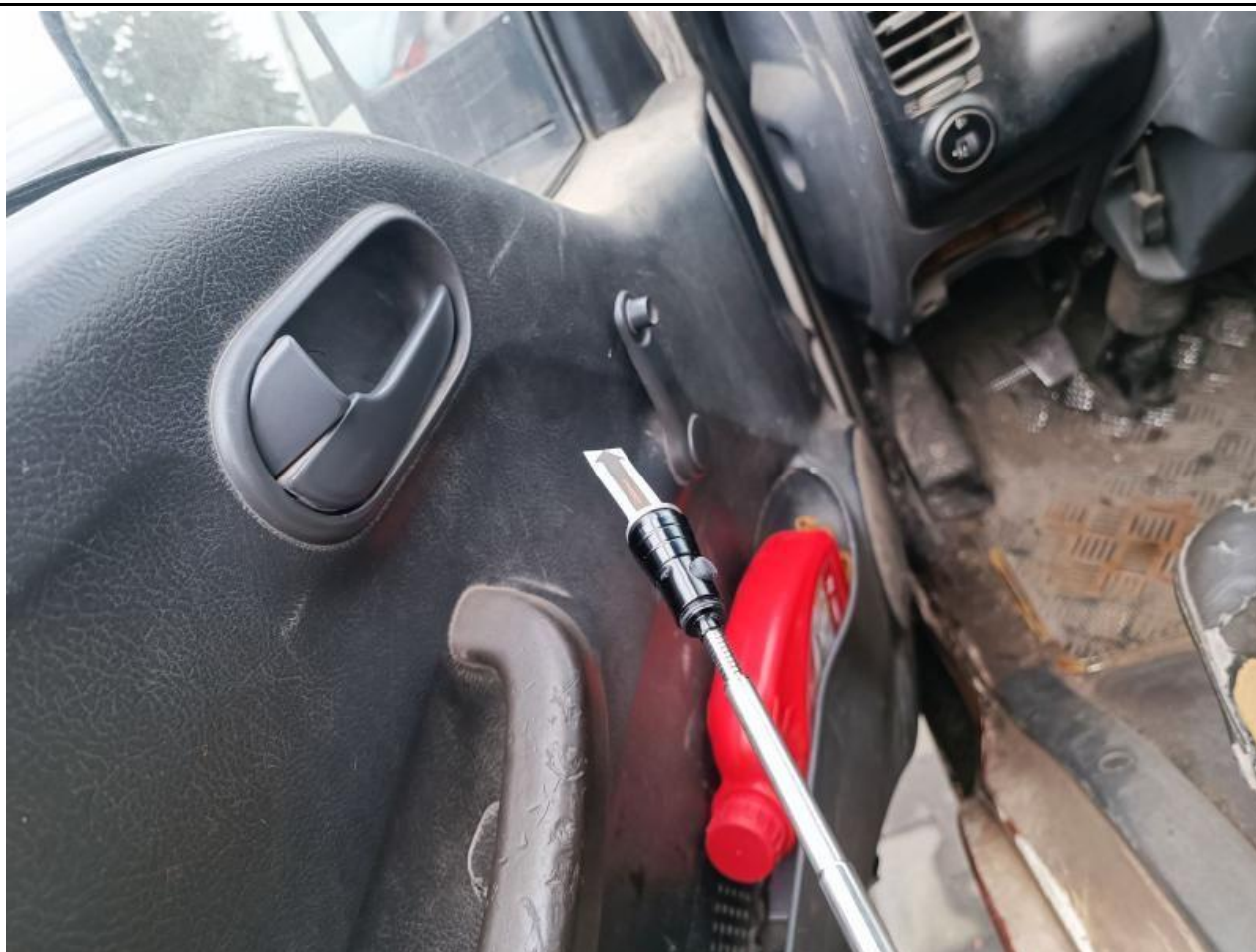

Fot. nr 51



Fot. nr 52



Fot. nr 53



Fot. nr 54



Fot. nr 55



Fot. nr 56



Fot. nr 57



Fot. nr 58



Fot. nr 59



Fot. nr 60



Fot. nr 61



Fot. nr 62



Fot. nr 63



Fot. nr 64



Fot. nr 65



Fot. nr 66



Fot. nr 67



Fot. nr 68



Fot. nr 69



Fot. nr 70



Fot. nr 71



Fot. nr 72



Fot. nr 73



Fot. nr 74



Fot. nr 75



Fot. nr 76



Fot. nr 77

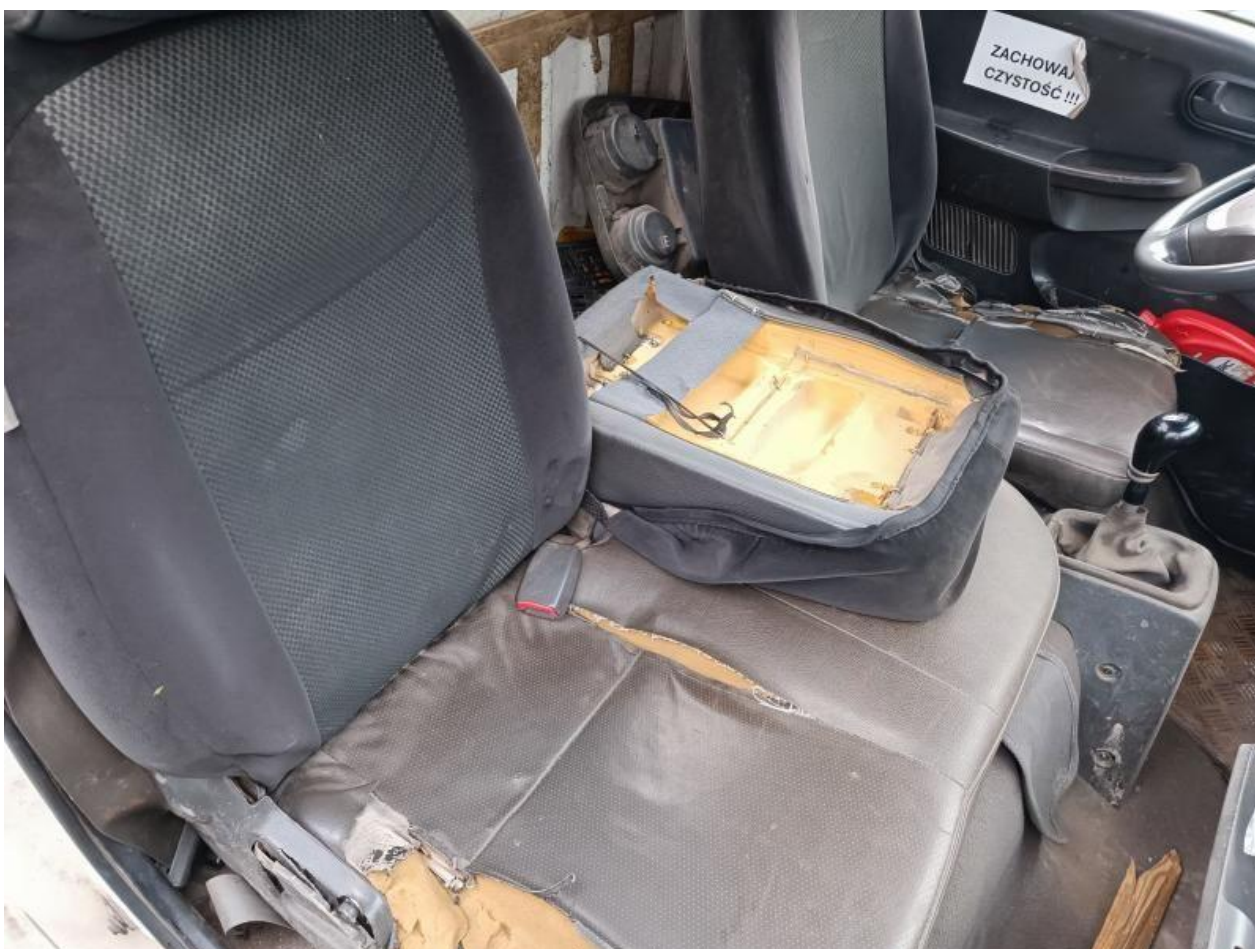

Fot. nr 78



Fot. nr 79



Fot. nr 80



Fot. nr 81



Fot. nr 82



Fot. nr 83



Fot. nr 84



Fot. nr 85



Fot. nr 86



Fot. nr 87



Fot. nr 88



Fot. nr 89



Fot. nr 90



Fot. nr 91



Fot. nr 92



Fot. nr 93



Fot. nr 94



Fot. nr 95



Fot. nr 96



Fot. nr 97



Fot. nr 98



Fot. nr 99



Fot. nr 100



Fot. nr 101



Fot. nr 102



Fot. nr 103



Fot. nr 104



Fot. nr 105



Fot. nr 106

**UWAGA**

Niniejsza Książka Gwarancyjna stanowi podstawę do uzyskania świadczeń gwarancyjnych. Prosimy trzymać ją w samochodzie. Prosimy także pamiętać, że jest ona nieodłączną częścią kompletu dokumentów samochodu i powinna być przekazana kolejnemu właścicielowi w przypadku odprowadzenia samochodu.

**Definicje**

"Kia" oznacza Kia Motors i jej autoryzowane przedstawicielstwa.

Do przedstawicielstw KIA zaliczają się bez wyjątku: Kia Motors Europe GmbH (KME) i Kia Motors Slovakia s.r.o (KMS).

"Autoryzowany Warsztat KIA" oznacza warsztat autoryzowany przez firmę KIA Motors Polska Sp. z o.o. do wykonywania pełnego zakresu obsługi oraz napraw gwarancyjnych objętych niniejszą Książką Gwarancyjną. Warsztat dysponujący wymaganą wiedzą, wyposażeniem diagnostycznym z aktualnym oprogramowaniem, narzędziami, dokumentacją techniczną nazywany jest Warsztatem uprawnionym.

"Mobis" oznacza firmę Hyundai Mobis, Rodamco Tower 679-4 Yeoksam-dong, Gangnam-gu, Seoul, Korea, która jest wyznaczona do zaopatrzenia w części i akcesoria.

"Pojazd KIA" oznacza nowy pojazd marki KIA, który podlega gwarancji, zgodnie z niniejszą Książką Gwarancyjną.

"Części" oznacza części zamienne lub akcesoria, które są dostarczane przez KIA do wymiany części lub akcesoriów w samochodzie KIA.

"Data rozpoczęcia gwarancji" oznacza datę dostarczenia pojazdu do pierwszego właściciela, leasingodawcy lub jako samochód firmowy (np. jako samochód demonstracyjny, flotowy, itp.).

Model KIA: **K2900**

Numer Identyfikacyjny (VIN): **KNCSD0X74AA7454995**

Data rozpoczęcia gwarancji (dd-mm-rr): **6.12.2010**

Nazwa Dealera KIA: **3DS sp 200**

Adres Dealera KIA / nr telefonu: **ul. Włahowskie 105 33-100 Tarnobrzeg**

Nazwa Importera / nr telefonu: **14 622 37 98 4.15**

**Rejestracja wymiany prędkościomierza**

Prędkościomierz w tym aucie został wymieniony \_\_\_\_\_ data \_\_\_\_\_

przy stanie \_\_\_\_\_ km

Nazwa Dealera \_\_\_\_\_

Podpis Dealera \_\_\_\_\_

Do ustalenia aktualnego przebiegu należy dodać powyższą wartość do bieżących wskazań zamontowanego licznika.

1

Fot. nr 107

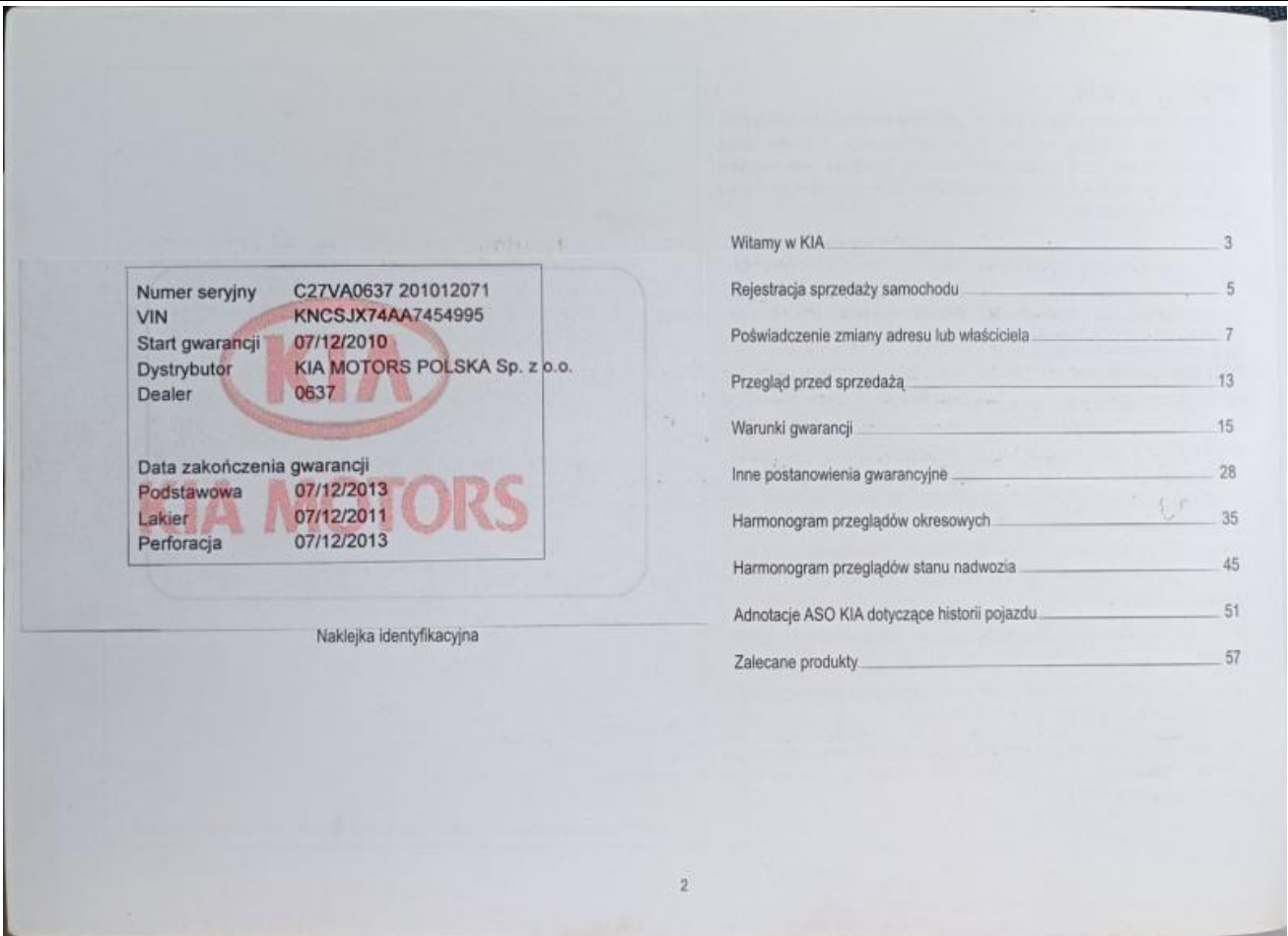

Fot. nr 108

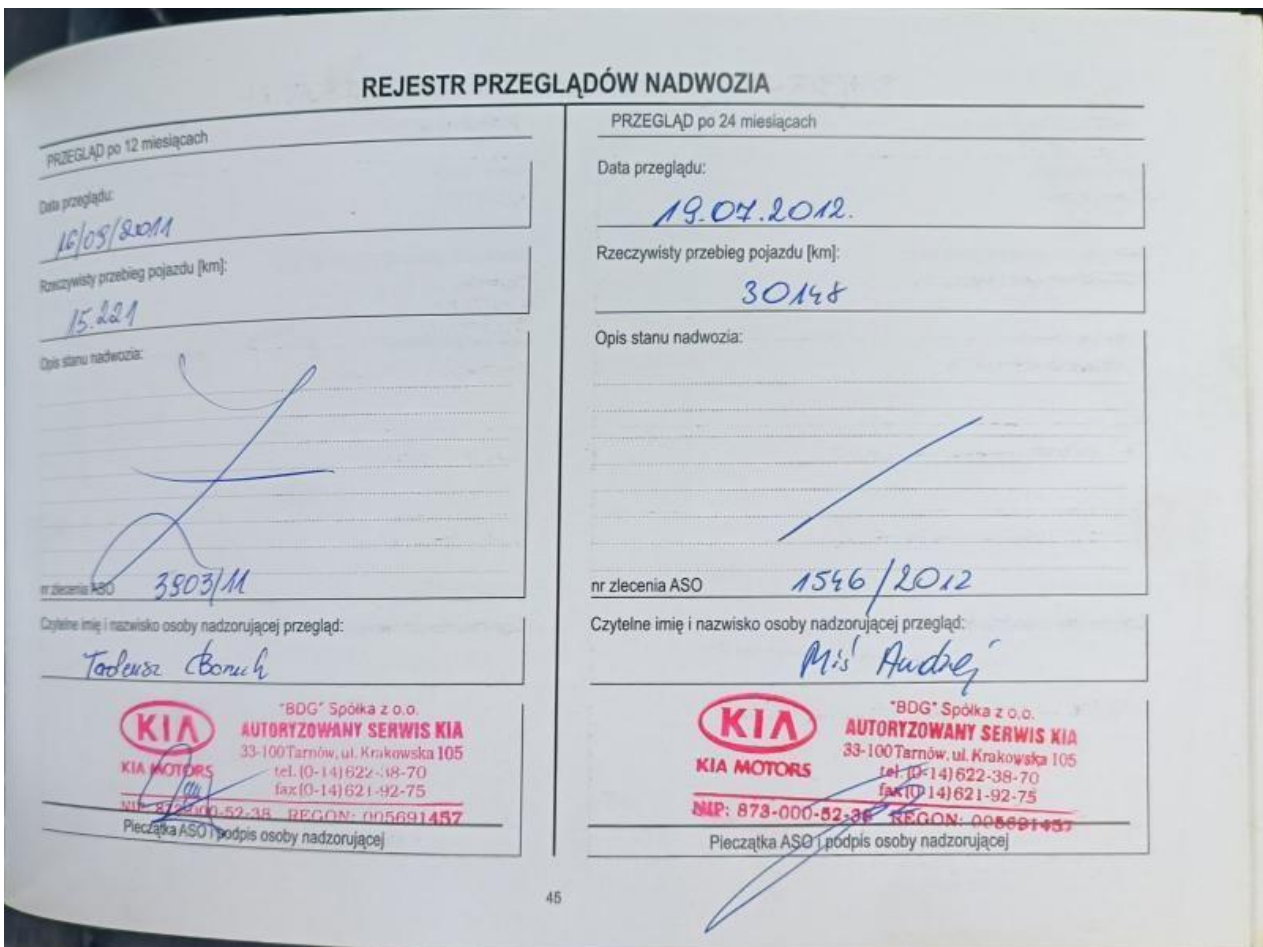

Fot. nr 109

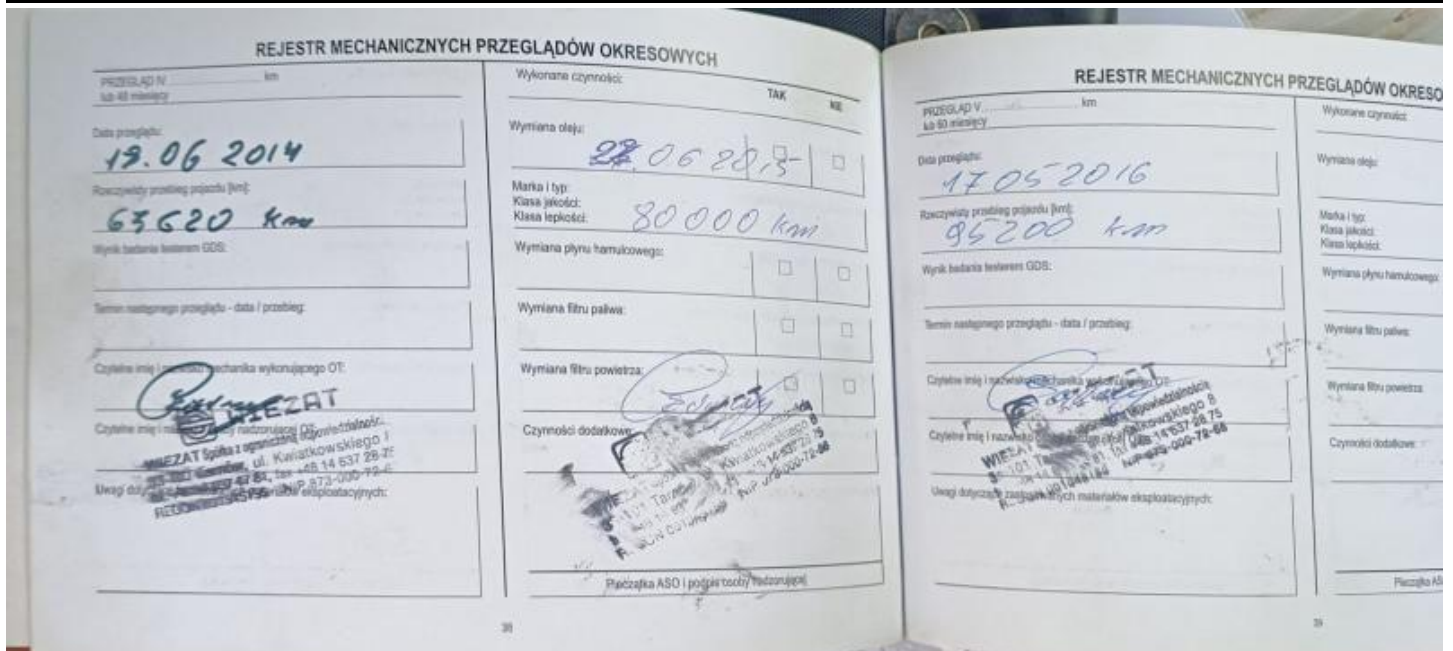

Fot. nr 110



Fot. nr 111

### REJESTR MECHANICZNYCH PRZEGLĄDÓW OKRESOWYCH

PRZEGLĄD II 30000 km  
lub 24 miesiące

Data przeglądu: 19.07.2012.

Rzeczywisty przebieg pojazdu [km]: 30148

Wynik badania testerem GDS: - brak DTC

Termin następnego przeglądu - data / przebieg: 45148 / 19.07.2013

Czytelne imię i nazwisko mechanika wykonującego OT: Tomasz Ryśkański

Czytelne imię i nazwisko osoby nadzorującej OT: M. S. Andrej

Uwagi dotyczące zastosowanych materiałów eksploatacyjnych:

Wykonane czynności:	TAK	NIE
Wymiana oleju:	<input checked="" type="checkbox"/>	<input type="checkbox"/>
Marka i typ: <u>Lotos Syntecit</u> Klasa jakości: Klasa lepkości: <u>5W/40</u>		
Wymiana płynu hamulcowego:	<input checked="" type="checkbox"/>	<input type="checkbox"/>
Wymiana filtra paliwa:	<input checked="" type="checkbox"/>	<input type="checkbox"/>
Wymiana filtra powietrza:	<input checked="" type="checkbox"/>	<input type="checkbox"/>
Czynności dodatkowe:		

**"BDG" Spółka z o.o.**  
**AUTORYZOWANY SERWIS KIA**  
 33-100 Tarnów, ul. Krakowska 105  
 tel. (0-14) 622-38-70  
 fax (0-14) 821-92-75  
 NIP: 873-000-82-38 REGON: 085691457  
 Pieczętka ASO i podpis osoby nadzorującej

36

Fot. nr 112

### REJESTR MECHANICZNYCH PRZEGLĄDÓW OKRESOWYCH

PRZEGLĄD I 15.000 km  
lub 12 miesięcy

Data przeglądu: 16/08/2012

Rzeczywisty przebieg pojazdu [km]: 15.221

Wynik badania testerem GDS: brak DTC

Termin następnego przeglądu - data / przebieg: 16/08/2012 / 30.000

Czytelne imię i nazwisko mechanika wykonującego OT: Ryszard Tracz

Czytelne imię i nazwisko osoby nadzorującej OT: Tadeusz Boruch

Uwagi dotyczące zastosowanych materiałów eksploatacyjnych:

Wykonane czynności:	TAK	NIE
Wymiana oleju:	<input checked="" type="checkbox"/>	<input type="checkbox"/>
Marka i typ: <u>Lotos Quarod</u> Klasa jakości: Klasa lepkości: <u>5W40</u>		
Wymiana płynu hamulcowego:	<input type="checkbox"/>	<input checked="" type="checkbox"/>
Wymiana filtra paliwa:	<input type="checkbox"/>	<input checked="" type="checkbox"/>
Wymiana filtra powietrza:	<input type="checkbox"/>	<input checked="" type="checkbox"/>
Czynności dodatkowe: <u>E. pociągający tłokowy - wymiana</u> <u>olej pełnego zestawu - wymiana</u>		

**"BDG" Spółka z o.o.**  
**AUTORYZOWANY SERWIS KIA**  
 33-100 Tarnów, ul. Krakowska 105  
 tel. (0-14) 622-38-70  
 fax (0-14) 821-92-75  
 NIP: 873-000-82-38 REGON: 085691457  
 Pieczętka ASO i podpis osoby nadzorującej

35

Fot. nr 113

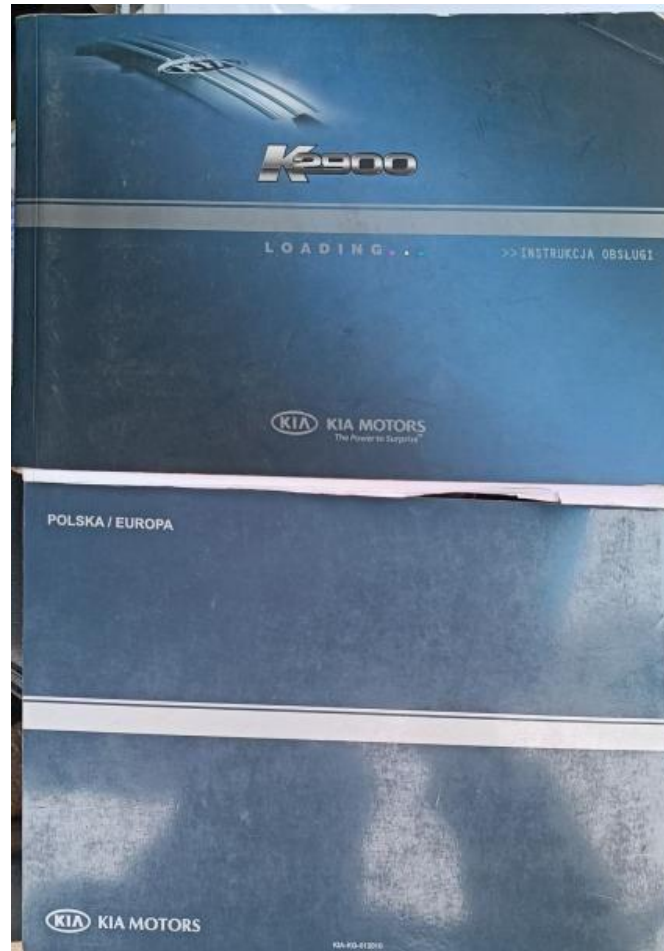

Fot. nr 114



Fot. nr 115



Fot. nr 116

### ZAŚWIADCZENIE O PRZEPROWADZONYM BADANIU TECHNICZNYM POJAZDU / ROADWORTHNESS CERTIFICATE

(strona 1)

2025-08-01 / Polaniec  
(3) (Miejsce i termin badania)

NR 02046/TSZ/005/2025 A)

Marka	Typ	Model pojazdu	(5) Kategoria pojazdu <sup>5)</sup>	(2) Numer rejestracyjny pojazdu i kraj rejestracji pojazdu <sup>2)</sup>
KIA/ROMCAR	SE/N	K2900-NW	N1	KT78714 / PL
Rodzaj pojazdu	Rodzaj badania czynności		(1) Numer identyfikacyjny pojazdu (VIN) numer nadwozia/podwozia <sup>1)</sup>	
samochód ciężarowy	Okresowe		KNCSJX74AA7454995	

(7) WYNIK BADANIA POJAZDU<sup>6)</sup>

Data pierwszej rejestracji za granicą <sup>6)</sup>	XXXX	<b>pozytywny/Positive (P)</b> <b>Negatywny/Negative (N)</b> Zakład Transportu Energetyki Polaniec Sp. z o.o. ul. Dąbska 34, 28-235 POLANIEC, tel. 15 855 02 05  <b>Badanie techniczne wykonał:</b> <b>JAN HYLEA TSZ/D/002</b>  (9) Dane identyfikacyjne stacji kontrol pojazdów <sup>8)</sup> przytłumiony podpis uprawnionego diagnosty i numer uprawnień diagnosty (strona 2)
Data pierwszej rejestracji w kraju <sup>6)</sup>	2010-12-03	
(4) Odczyt licznika przebiegu pojazdu w momencie badania <sup>4)</sup>	141 266 km	
(8) Następny termin badania do	2026-08-01	

(6) Stwierdzone usterki i ich kategorie<sup>6)</sup>

(10) Uwagi<sup>9)</sup> okresowe [6].

\* Pojazd **odpowiada** / nie odpowiada<sup>10)</sup> dodatkowym warunkom technicznym przewidzianym dla:  
 HAK  
 VAT

TSZ/D/002  
 (czytelny podpis uprawnionego diagnosty i numer uprawnień diagnosty)

(1) U 1997 84 652 z późn. zm.  
 Art. 78.2. Właściciel pojazdu zarejestrowanego jest obowiązany zawiadomić w terminie nieprzekraczającym 30 dni (dni w i. l.)...  
 2) Składowe skróty (niezależnie od wyjątków) oznaczają dane zamieszczone w tabelce rejestracyjnej.  
 3) U 2018 778 z późn. zm.  
 § 8. 1. W przypadku gdy w pojazdzie nie stwierdzono żadnych usterek lub stwierdzono ustęki drobne, uprawniony diagnosta stwierdza zgodność badania technicznego pojazdu z przepisami i (...).  
 4. W przypadku gdy w pojazdzie stwierdzono ustęki drobne, uprawniony diagnosta stwierdza zgodność z przepisami i (...).  
 5. W przypadku gdy w pojazdzie stwierdzono ustęki drobne, uprawniony diagnosta stwierdza zgodność z przepisami i (...).  
 6) Właściciel pojazdu jest zobowiązany zgłosić w ciągu 30 dni organowi, który wydał dowód rejestracyjny, wszelkie zmiany danych zawartych w dowodzie rejestracyjnym pojazdu.  
 Zakład Transportu Energetyki Polaniec Sp. z o.o. ul. Dąbska 34, 28-235 POLANIEC, tel. 15 855 02 05  
 Wzrosty generowane przez system STACJA.02L - Copyright 1996-2025 by IT-MORCOM, tel. 91 708 800, www.morcom.pl/2025.7.10208

Fot. nr 117

Dokument wystawiony elektronicznie, wa ny bez podpisu