

Nr zlecenia: 56/30/03/2026/CarArena STANDARD

z dnia: 2026/03/30

Zleceniodawca:

CARARENA - Aukcje Samochodowe
ul. Budowlanych 7
62-081 Baranowo

Rzeczoznawca:

Rafał Choroma ski/zatw. Pion Weryfikacyjny eRzeczoznawcy



WYCENA WARTO CI

Zadanie: Ocena stanu technicznego i okre lenie warto ci rynkowej pojazdu

DANE IDENTYFIKACYJNE POJAZDU

Dane: [T] IV-2026

Rodzaj pojazdu: Samochód terenowy	VIN: SALWA2BJ4KA846906
Marka: LAND ROVER	Nr rejestracyjny: WZ8889X
Model pojazdu: Range Rover Sport II 4.4 SD MR`18 E6	Nr Info-Ekspert: 072-00719
Wersja: HSE Dynamic	Rok produkcji: 2019

Wskazanie drogomierza	210620 km
Data pierwszej rejestracji	2019/08/14
Data wa no ci badania technicznego	2026/08/08
Rodzaj nadwozia	kombi (uniwersalne) 5 drzwiowe 5 osobowe
Dop. masa całk.	3200 kg
Jednostka nap dowia	z zapłonem samoczynnym
Pojemno / Moc silnika	4367 ccm / 249kW (339KM)
Doładowanie	Turbosp. z chłodn. powietrza
Liczba cylindrów / Układ cylindrów / Liczba zaworów	8 / widlasty / 32
Rodzaj skrzyni biegów	automatyczna
Rodzaj nap du	AWD (4x4)
Kolor powłoki lakierowej, (rodzaj lakieru)	Czarny 2-warstwowy z efektem metalicznym

WYPOSA ENIE STANDARDOWE

L.p.	Nazwa elementu wyposażenia	L.p.	Nazwa elementu wyposażenia
1	Aplikacje InControl	47	Spryskiwacze reflektorów ci nieniowe
2	Asystent ruszania na wzniesieniu	48	Sygnalizacja hamowania awaryjnego
3	Autoalarm perymetryczny i wolumetryczny	49	System All Terrain Progress Control (ATPC)
4	Blokada zamków konfigurowana przez kierowc	50	System dynamicznej kontroli stabilno ci DSC
5	Blokady dzieci ce sterowane elektrycznie	51	System elektronicznej kontroli trakcji ETC
6	Centrum informacji o je dzie w terenie	52	System hamowania awaryjnego autonomiczny
7	Czujnik obecno ci pasa era przedniego fotela	53	System hamowania awaryjnego w razie kolizji
8	Czujnik włamania	54	System kontroli pr dko ci podczas zjazdu ze

9	Dach metalowy	55	wzniesienia GRC
10	Dach w kolorze nadwozia	56	System kontroli stabilności holowanej przyczepy
11	Drzwi tyłu nadwozia otwierane/zamykane elektrycznie	57	System kontroli staczania ze wzniesienia GAC
12	Funkcja Follow-Me-Home	58	System kontroli zjazdu HDC
13	Hamulec postojowy elektryczny EPB	59	System monitorowania ciśnienia powietrza w oponach TPMS
14	Instalacja do podłączenia przyczepy	60	System nawigacji satelitarnej Pro
15	Kamera cofania	61	System obsługi głosowej
16	Kierownica pokryta skórą ze wstawkami Atlas	62	System ostrzegający przed niezamierzonymi zmianami pasa ruchu
17	Kierownica wielofunkcyjna	63	System Protect
18	Kieszenie w drzwiach przednich	64	System Remote Premium
19	Klimatyzacja automatyczna 2 strefowa	65	System ruszania z miejsca w warunkach niskiej przyczepności
20	Kolumna kierownicy regulowana elektrycznie	66	System Terrain Response 2 z trybem Dynamic
21	Koło zapasowe dojazdowe	67	System Torque Vectoring
22	Koła czujniki układu wydechowego zintegrowane	68	System Touch Pro Duo
23	Kurtyny powietrzne boczne	69	System wspomagający hamowanie na zakręcie CBC
24	Lusterko wewnętrzne trzecie ciemniące automatycznie	70	System wspomagania nagłego hamowania
25	Łopatkę przy kierownicy do zmiany biegów w kolorze Satin Chrome	71	System zapobiegający przewracaniu się samochodu RSC
26	Mocowanie fotelików dziecięcych na skrajnych siedzeniach tylnej części	72	Szyba przednia laminowana redukująca hałas
27	Nakładki progów aluminiowe, przednie z napisem Range Rover	73	wiatła do jazdy dziennej DRL
28	Napinacze pasów bezpieczeństwa	74	wiatła p/mgielne przednie
29	Oslony przeciwsłoneczne z lusterkami	75	wiatła p/mgielne tylne
30	Oświetlenie przestrzeni bagażowej	76	wiatła tylne LED
31	Oświetlenie wnętrza LED	77	wiatła włączane automatycznie
32	Oznaczenie SDV8 HSE	78	wiatło dodatkowe STOP
33	Oznaczenie SPORT w kolorze srebrnym	79	Tarcze kół aluminiowe 21" 5-ramienne (wzór 5085) Silver
34	Pakiet Remote (subskrypcja na czas gwarancji podstawowej)	80	Tryb dynamiczny konfigurowalny
35	Pakiet Remote Premium (subskrypcja na czas gwarancji podstawowej)	81	Wspomaganie układu kierowniczego elektryczne EPAS
36	Pedały z metalowym wykończeniem	82	Wycieraczki z czujnikiem deszczu
37	Podłokietnik centralny przedni	83	Wykończenie wnętrza Dark Engine Turned Aluminium
38	Podłokietnik siedzenia tylnych	84	Wyświetlacz Touch Pro 10"
39	Podsufitka Morzine w kolorze Cirrus lub Ivory	85	Wyświetlacz zegarów cyfrowy
40	Poduszki powietrzne boczne przednie	86	Zabezpieczenie kół przed kradzieżą
41	Pokrywa silnika	87	Zaciski hamulcowe w kolorze czerwonym lakierowane
42	Pro Services i Wi-Fi Hotspot	88	Zaczep holowniczy przedni
43	Przycisk Start/Stop	89	Zaczep holowniczy tylny
44	Reflektory przednie Matrix LED	90	Zamek centralny
45	Roleta do bagażnika	91	Zawieszenie adaptacyjne
46	Skrzynia rozdzielcza dwustopniowa z reduktorem	92	Zawieszenie pneumatyczne z aktywną kontrolą nachylenia pojazdu (Dynamic Response)
			Zestaw do podłączenia telefonu z funkcją bezprzewodowego Bluetooth

L.p. Nazwa pakietu / elementu pakietu wyposażenia standardowego

- 1 ABS + EBD - system dystrybucji siły hamowania
ABS - system zapobiegający blokowaniu kół
System dystrybucji siły hamowania elektroniczny EBD
- 2 Audio Sound System
Głośniki 8 szt.
Wzmacniacz audio 250W
- 3 Czujniki parkowania - przód/tył
Czujniki parkowania - przód

- Czujniki parkowania - tył
- 4 Fotele przednie podgrzewane
 - Fotel kierowcy podgrzewany
 - Fotel pasażera podgrzewany
- 5 Lusterka zewnętrzne, podgrzewane, regulowane i składane elektrycznie z wbudowanymi kierunkowskazami i oświetleniem podłogowym
 - Lusterka zewnętrzne składane elektrycznie
 - Lusterka zewnętrzne regulowane elektrycznie
 - Lusterka zewnętrzne podgrzewane elektrycznie
 - Lusterka zewnętrzne z kierunkowskazami
 - Lusterka zewnętrzne z oświetleniem podłogowym
- 6 Pakiet skórzanego rozszerzenia
 - Wykończenie deski rozdzielczej skór (rodzowa czarna)
 - Wykończenie drzwi skór (górne części bocznych)
- 7 Poduszki powietrzne kierowcy i pasażera
 - Poduszka powietrzna kierowcy
 - Poduszka powietrzna pasażera
- 8 Siedzenia tylne dzielone 60/40 i składane
 - Siedzenia tylne składane
 - Siedzenia tylne dzielone 60/40
- 9 Szyba przednia ogrzewana + dysze spryskiwaczy ogrzewane
 - Szyba przednia ogrzewana
 - Dysze spryskiwaczy podgrzewane
- 10 Szyby boczne przednie laminowane, tylne boczne hartowane
 - Szyby boczne przednie laminowane
 - Szyby boczne tylne hartowane
- 11 Szyby przednie i tylne regulowane elektrycznie
 - Szyby przednie regulowane elektrycznie
 - Szyby tylne regulowane elektrycznie
- 12 Tapicerka ze skóry perforowanej Windsor, fotele regulowane w 16 kierunkach (14 elektrycznie, 2 manualnie), z pamięcią
 - Fotel kierowcy z pamięcią położeń
 - Fotel pasażera z pamięcią położeń
 - Tapicerka ze skóry Windsor perforowanej
 - Fotel pasażera regulowany w 16 kierunkach (2 manualnie, 14 elektrycznie)
 - Fotel kierowcy regulowany w 16 kierunkach (2 manualnie, 14 elektrycznie)
- 13 Tempomat z ogranicznikiem prędkości
 - Ogranicznik prędkości
 - Tempomat

WYPOSAŻENIE DODATKOWE

L.p. Nazwa elementu wyposażenia

- 1 Audio System Meridian 380W (dopłata)
 - Wzmacniacz audio 380W
 - Głośniki 13 szt. (w tym subwoofer)
- 2 Dach panoramiczny elektrycznie regulowany z elektrycznie sterowanymi roletami
- 3 Klimatyzacja automatyczna 4 strefowa (dopłata)
- 4 Tarcze kół aluminiowe 21" 5-ramienne (wzór 5007) z wykończeniem Gloss Black Diamond Turned (dopłata)

OPIS ZAMONTOWANEGO W POJEŻDŻU OGUMIENIA

Koło	Marka, typ	Bieżnik [mm]
Przednie lewe:	*HANKOOK 275/45 R21 110V WINTER I*CEPT EVO2 SUV TL	3,9
Przednie prawe:	*HANKOOK 275/45 R21 110V WINTER I*CEPT EVO2 SUV TL	3,6
Tylne lewe:	*HANKOOK 275/45 R21 110V WINTER I*CEPT EVO2 SUV TL	3,1
Tylne prawe:	*HANKOOK 275/45 R21 110V WINTER I*CEPT EVO2 SUV TL	3,3

KOREKTY WARTOŚCI POJAZDU

KOREKTA ZA PIERWSZĄ REJESTRACJĘ	(+)
KOREKTA ZA WYPOSAŻENIE	(+)
KOREKTA ZA PRZEBIEG	(-)
KOREKTY RÓŻNE:	
Zadana szacunkowa korekta z tytułu wcześniejszych napraw	(-)
Stan utrzymania i dbałość o pojazd	(-)
KOREKTY RÓŻNE RAZEM	(-)

KOREKTA ZA OGUMIENIE

(-)

UWAGI RZECZOZNAWCY DOTYCZ CE WYCENY

Wartość bazowa pojazdu, ustalona na podstawie danych Info Ekspert jako wartość rynkowa dla pojazdu referencyjnego, została obniżona przy zastosowaniu korekty odzwierciedlającej realne warunki transakcyjne i cen zakupu/sprzedaży.

Dokonano sprawdzenia historii pojazdu w bazie CEPiK.

Oglądający wykonywał: Łukasz Dybciak

Wycenę wykonał: Rafał Choromański

OPIS STANU TECHNICZNEGO ZESPOŁÓW POJAZDU**NADWOZIE - Szkielet i poszycia zewnętrzne**

L.p.	Nazwa elementu	L / P	Rodzaj uszkodzenia	Opis	Fot. nr
1	Pokrywa przednia		Odpryski powłoki lakierowej		
2	Drzwi boczne przednie	L	Zarysowania powłoki lakierowej		
3	Drzwi boczne przednie	P	Zarysowania powłoki lakierowej		
4	Drzwi boczne tylne	L	Zarysowania powłoki lakierowej		
5	Drzwi boczne tylne	P	Wgniecenie		
6	Błotnik tylny	L	Zarysowania powłoki lakierowej		
7	Błotnik tylny	P	Zarysowania powłoki lakierowej, ogniska korozji		
8	Drzwi tyłu nadwozia		Zarysowania powłoki lakierowej		

Na pozostałych elementach obłachowania bryły nadwozia stwierdzono również typowe dla jego okresu eksploatacji uszkodzenia powłoki lakierowej (zarysowania, odpryski, itp.). Szczegółowy stan pojazdu zobrazowany w dokumentacji zdjęciowej.



NADWOZIE – Opis powłoki lakierowej

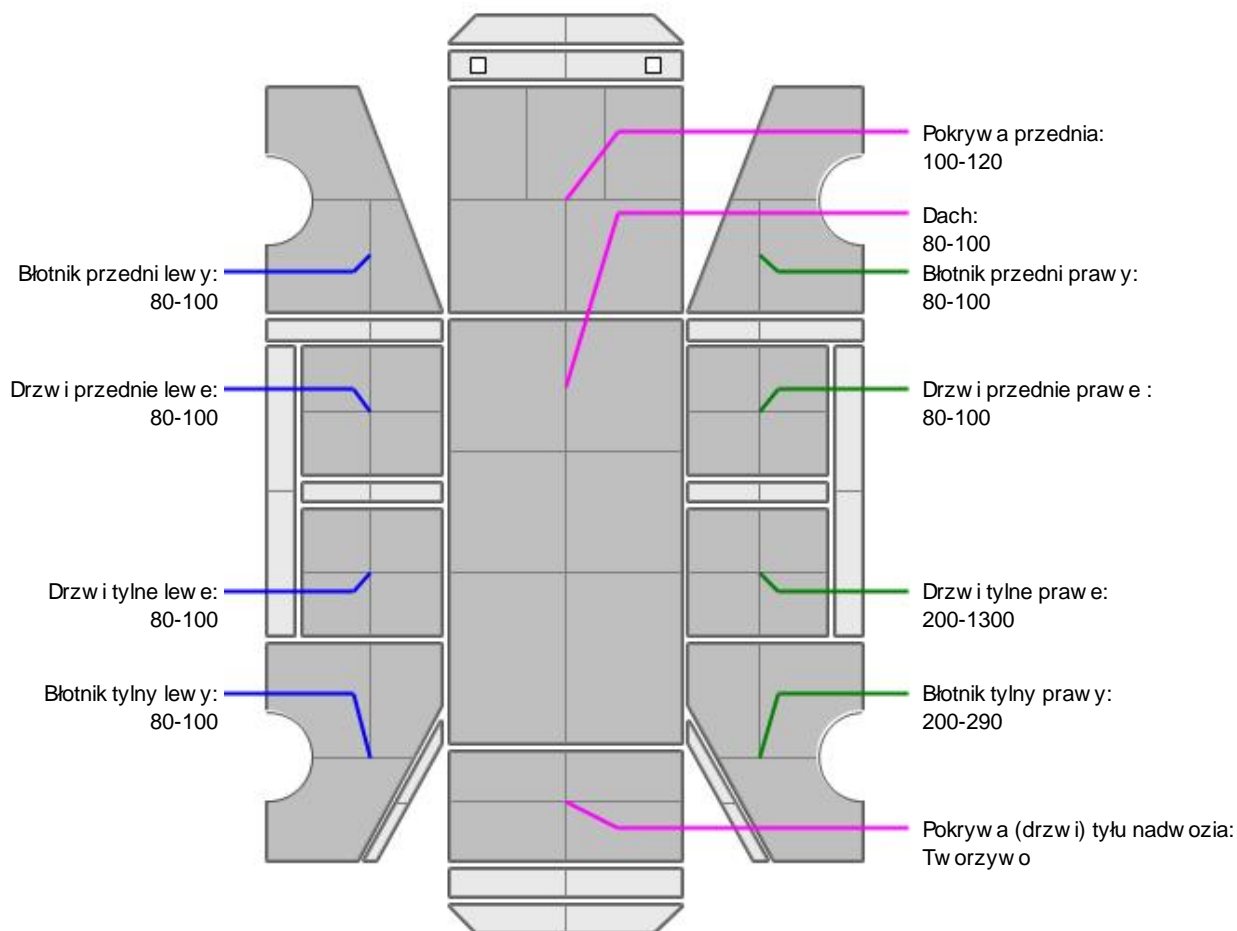

L.p.	Nazwa elementu	L / P	Grubość powłoki [µm]	Opis
1	Pokrywa przednia		100-120	
2	Dach		80-100	
3	Błotnik przedni	L	80-100	
4	Drzwi przednie	L	80-100	
5	Drzwi tylne	L	80-100	
6	Błotnik tylny	L	80-100	
7	Błotnik przedni	P	80-100	
8	Drzwi przednie	P	80-100	
9	Drzwi tylne	P	200-1300	
10	Błotnik tylny	P	200-290	
11	Pokrywa (drzwi) tyłu nadwozia		Tworzywo	

Podane przedziały grubości powłoki lakierowej poszczególnych elementów dotyczą wyłącznie punktów pomiarowych, tj. trzech wybranych miejsc na danym elemencie nadwozia. Nie oznacza to, że w pozostałych obszarach danego elementu grubość powłoki jest jednakowa ani że nie może wykraczać poza wskazane zakresy. Pomiary wykonano urządzeniem bezdźwiękowym w posiadaniu rzeczoznawcy. Pomiar wykonany innym przyrządem może się różnić.

**NADWOZIE – Wyposażenie zewnętrzne**

L.p.	Nazwa elementu	L / P	Rodzaj uszkodzenia	Opis	Fot. nr
1	Zderzak tylny		Zarysowany		
2	Szyba przednia		Odpryski warstwy zewnętrznej		
3	Czujniki parkowania przód		Odpryski lakieru		
4	Wyłączenie przedniej pokrywy		Rozerwane		

**NADWOZIE – Wyposażenie wewnętrzne**

L.p.	Nazwa elementu	L / P	Rodzaj uszkodzenia	Opis	Fot. nr
1	Fotel przedni kpl.	L	Przetarcia		
2	Poszycie tablicy rozdzielczej		Zarysowania		
3	Poszycie tapicerskie drzwi bocznych przednich	L	Zarysowania		
4	Poszycie tapicerskie drzwi bocznych tylnych	L	Zarysowania		
5	Poszycie tapicerskie drzwi bocznych tylnych	P	Zarysowania		
6	Poszycie tapicerskie drzwi tyłu nadwozia		Zarysowania		
7	Tunel rodkowy		Zarysowania		
8	Wykładzina podłogi		Zabrudzona		

Wn trze pojazdu nosi typowe dla jego okresu eksploatacji zabrudzenia oraz zużycie wszystkich elementów.

**PODWOZIE – ZAWIESZENIE I KOŁA**

L.p.	Nazwa elementu	L / P	Rodzaj uszkodzenia	Opis	Fot. nr
1	Tarcza koła przedniego ze stopu lekkiego	L	Zadrapania krawędzi bocznej		
2	Tarcza koła tylnego ze stopu lekkiego	P	Zadrapania krawędzi bocznej		

JAZDA KONTROLNA

- | | | |
|---|--|----------|
| 1 | Główna praca silnika | BEZ UWAG |
| 2 | Praca układu kierowniczego | BEZ UWAG |
| 3 | Główna (stuki) zawieszenia | BEZ UWAG |
| 4 | Zmiana biegów, działanie sprzęgła | BEZ UWAG |
| 5 | Główna skrzyni biegów / bloku napędowego | BEZ UWAG |
| 6 | Skuteczność hamulca zasadniczego | BEZ UWAG |
| 7 | Skuteczność hamulca pomocniczego | BEZ UWAG |

Próba ruchowa przeprowadzona na niewielkim dystansie, na zimnym silniku, w warunkach parkingowych, z prędkością do 15 km/h.

POZOSTAŁE INFORMACJE

- Pochodzenie pojazdu**
Krajowy
- Badanie poprawności numerów identyfikacyjnych**
Numer VIN wybity na karoserii, numer VIN tabliczki znamionowej zgodny z dowodem rejestracyjnym

3 Weryfikacja odczytanego stanu drogomierza

Odczytany z licznika.

Zastrzeżenia ograniczające opinię.

ü Zawarte w niniejszej Wycenie/Raporcie informacje (w tym dotyczące wyposażenia) służy jedynie ogólnym celom informacyjnym. Wycena/Raport nie może być zatem traktowana jako oferta w rozumieniu przepisów Kodeksu Cywilnego oraz opisu towaru ani zapewnienia w rozumieniu art. 4 Ustawy z dnia 27 lipca 2002 roku o szczególnych warunkach sprzedaży konsumenckiej.

ü Wycena/Raport została sporządzona w celu ustalenia istnienia albo nieistnienia uszkodzeń nieakceptowalnych poza ocenę umowy korzystania z samochodu lub innych okoliczności uzgodnionych w zleceniu. Wycena/Raport nie obejmuje typowych uszkodzeń wynikających z eksploatacji samochodu oraz jego standardowego zużycia.

ü Jeżeli chcesz traktować ten dokument jako źródło wiedzy o samochodzie przy jego zakupie, czynisz to na własną odpowiedzialność. Rzeczoznawca nie ponosi odpowiedzialności za takie użycie tej Wyceny/Raporu.

ü Niniejsza wycena służy wyłącznie do oszacowania wartości rynkowej przedmiotu wyceny i nie może być wykorzystywana do żadnego innego celu, ni wymieniony powyżej. W szczególności wycena nie może stanowić podstawy do oceny cech i stanu wycenianego obiektu przy jego zakupie.

ü Rzeczoznawca nie bierze na siebie odpowiedzialności za wady ukryte (prawne i fizyczne) oraz ewentualne skutki wynikające z dalszego użytkowania przedmiotu wyceny, a także za skutki wykorzystania samej wyceny.

ü Powyższa wycena nie jest ekspertyzą stanu technicznego przedmiotu wyceny i za taką nie może być uznawana, w szczególności nie może być traktowana jako gwarancja sprzedaży przedmiotu wyceny za oszacowaną wartość.

ü Wycenę przeprowadzono w oparciu o dostarczoną dokumentację oraz badanie organoleptyczne wycenianego obiektu. Nie prowadzono badań diagnostycznych oraz weryfikacji warsztatowej przedmiotu wyceny.

ü Nie stwierdzono dodatkowych niesprawności i/lub uszkodzeń i/lub braków w zakresie możliwym do ustalenia w warunkach oględzin tj. bez dostępu do spodu pojazdu, specjalistycznego sprzętu diagnostycznego, jazdy próbnej wykonanej w warunkach drogowych z obciążeniem.

ü Rzeczoznawca podczas oględzin poza warszatem nie jest w stanie stwierdzić wypadkowej przeszłości pojazdu. W przypadku podwyższonych wartości pomiarów powłoki lakierowej, konieczna jest ekspertyza w warunkach warsztatowych.

ü Rok produkcji pojazdu - nie weryfikowano. Przyjeto w oparciu o dane przekazane przez Zleceniodawcę.

ü Niniejsza wycena nie może być publikowana w całości w jakimkolwiek dokumencie bez zgody wykonawców i bez uzgodnienia z nimi formy i treści takiej publikacji. Zakaz publikacji nie dotyczy posługiwania się wyceną w umowach cywilno-prawnych zawieranych przez zleceniodawcę i dotyczących przedmiotu.

ü Przed odbiorem pojazdu, kupujący zobowiązany jest do konfrontacji rzeczywistego stanu z informacjami zawartymi w wycenie. Odbiór przedmiotu jest równoznaczny ze zrzeczeniem się wszelkich roszczeń, co do stanu technicznego.

ü Nie badano poprawności i/lub budowy numerów identyfikacyjnych/seryjnych obiektu oraz nie weryfikowano prawdziwości danych obiektu.

ü Niniejsza wycena nie może być traktowana jako gwarancja sprzedaży przedmiotu wyceny za oszacowaną wartość.

ü W przypadku ujawnienia dodatkowych informacji dotyczących przedmiotowego pojazdu, niedostępnych w czasie wykonywania niniejszej opinii, zaprezentowane stanowisko może ulec zmianie.

ü W opinii założono, że nie wykryto żadnych faktów, które mogłyby istotnie wpływać na wartość wycenionego pojazdu, jeżeli w opisie pojazdu nie widnieje inaczej.

ü Rzeczoznawca nie ponosi odpowiedzialności za ewentualne błędy wynikające z przedstawionych informacji otrzymanych od użytkownika/sprzedawcy/zamawiającego wycenę, jeżeli brak podstaw do kwestionowania ich zgodnie ze stanem rzeczywistym lub jeżeli ustalenie stanu rzeczywistego przez rzeczoznawcę było niemożliwe lub znacznie utrudnione.

ü Wyposażenie standardowe wg. Info - Ekspert. Rzeczoznawca nie ponosi odpowiedzialności za ewentualne błędy programu. Lista wyposażenia w wycenie ma charakter poglądowy i nie potwierdza kompletności. Aby ustalić specyfikacje fabrycznego wyposażenia należy się do dealera.

ü W warunkach, w jakich przeprowadzono oględziny rzeczoznawca nie miał możliwości zweryfikowania poprawności działania całego wyposażenia.

Ü Opis stanu technicznego pojazdu jest warty na dzień ogólny. Rzeczoznawca nie bierze odpowiedzialności za zmiany stanu pojazdu wynikające z dalszej eksploatacji lub postoju (np. uszkodzenie akumulatora, powłoki lub powstanie ognisk korozji, uszkodzenie układu hamulcowego, itp.) – zaleca się sprawdzenie daty wyceny

Ü Jeżeli elementy jednostki napędowej, układu przeniesienia napędu itp., są rozmontowane, rzeczoznawca nie weryfikuje kompletności poszczególnych układów. Możliwość wystąpienia braków w kompletacji (np. ze względu na wykorzystanie unieruchomionego pojazdu jako „dawcy części”).

Ü Nie weryfikowano odczytanego stanu drogomierza z zapisami w urządzeniach elektronicznych pojazdu. Rzeczoznawca nie dokonuje oceny autentyczności przebiegu.

Ü W przypadku pojazdów z niesprawnym akumulatorem lub bez niego - podłączenie sprawnego akumulatora nie gwarantuje sprawności technicznej pojazdu. W związku z tym przyjmuje się, iż stan techniczny pojazdu jest nieznany, istnieje ryzyko ujawnienia wad ukrytych i dodatkowych uszkodzeń.

Ü Nie weryfikowano gwarancji, statusu pakietów serwisowych i kompletności w zakresie sprzętu dodatkowego, z którym przedmiot był zamówiony.

Dokument wystawiony elektronicznie, warty bez podpisu

DOKUMENTACJA FOTOGRAFICZNA



Fot. nr 1



Fot. nr 2



Fot. nr 3



Fot. nr 4



Fot. nr 5



Fot. nr 6



Fot. nr 7

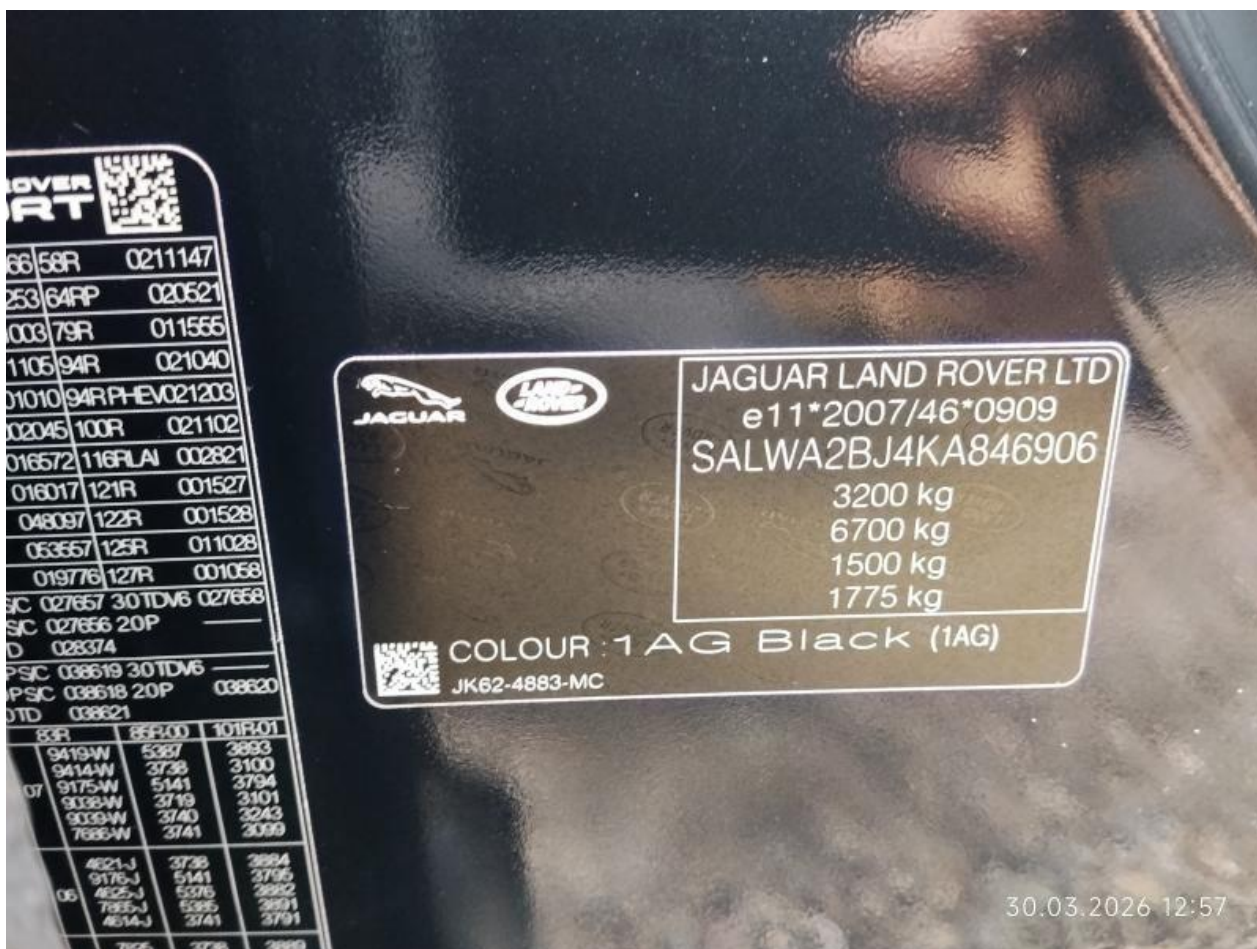

Fot. nr 8



Fot. nr 9



Fot. nr 10



Fot. nr 11



Fot. nr 12



Fot. nr 13



Fot. nr 14



Fot. nr 15



Fot. nr 16



Fot. nr 17



Fot. nr 18



Fot. nr 19



Fot. nr 20



Fot. nr 21



Fot. nr 22



Fot. nr 23



Fot. nr 24



Fot. nr 25



Fot. nr 26



Fot. nr 27



Fot. nr 28



Fot. nr 29



Fot. nr 30



Fot. nr 31

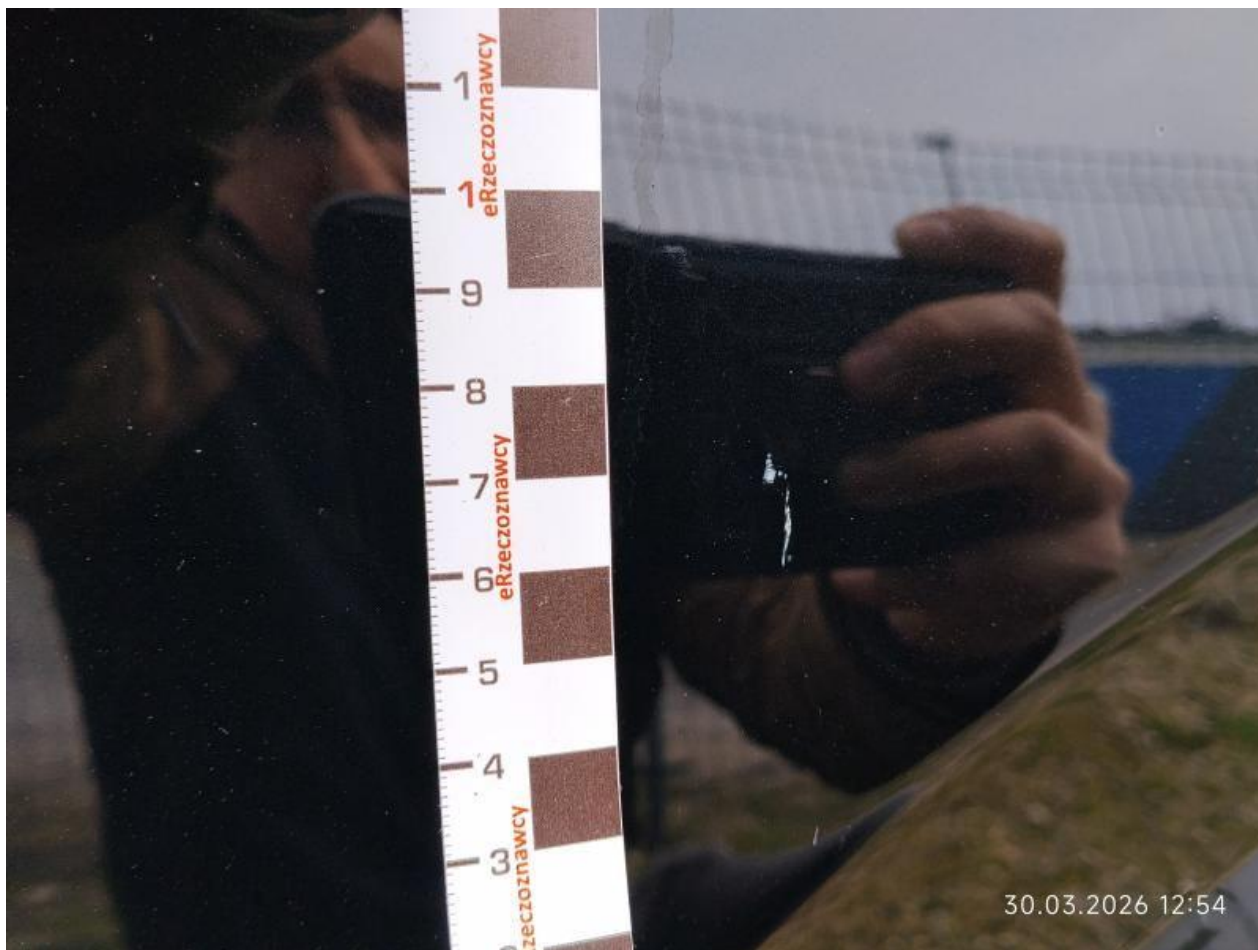

Fot. nr 32



Fot. nr 33



Fot. nr 34



Fot. nr 35



Fot. nr 36



Fot. nr 37



Fot. nr 38



Fot. nr 39



Fot. nr 40



Fot. nr 41



Fot. nr 42



Fot. nr 43



Fot. nr 44



Fot. nr 45



Fot. nr 46



Fot. nr 47



Fot. nr 48



Fot. nr 49



Fot. nr 50



Fot. nr 51



Fot. nr 52



Fot. nr 53



Fot. nr 54



Fot. nr 55



Fot. nr 56



Fot. nr 57



Fot. nr 58



Fot. nr 59



Fot. nr 60



Fot. nr 61



Fot. nr 62



Fot. nr 63



Fot. nr 64



Fot. nr 65



Fot. nr 66



Fot. nr 67



Fot. nr 68



Fot. nr 69



Fot. nr 70



Fot. nr 71



Fot. nr 72



Fot. nr 73



Fot. nr 74



Fot. nr 75



Fot. nr 76



Fot. nr 77



Fot. nr 78



Fot. nr 79



Fot. nr 80



Fot. nr 81



Fot. nr 82



Fot. nr 83



Fot. nr 84



Fot. nr 85



Fot. nr 86



Fot. nr 87



Fot. nr 88



Fot. nr 89



Fot. nr 90



Fot. nr 91



Fot. nr 92



Fot. nr 93



Fot. nr 94



Fot. nr 95



Fot. nr 96



Fot. nr 97



Fot. nr 98



Fot. nr 99



Fot. nr 100



Fot. nr 101



Fot. nr 102



Fot. nr 103



Fot. nr 104



Fot. nr 105



Fot. nr 106



Fot. nr 107



Fot. nr 108



Fot. nr 109



Fot. nr 110



Fot. nr 111



Fot. nr 112



Fot. nr 113



Fot. nr 114



Fot. nr 115



Fot. nr 116



Fot. nr 117



Fot. nr 118



Fot. nr 119



Fot. nr 120



Fot. nr 121

Dokument wystawiony elektronicznie, wamy bez podpisu