

Raport z oględzin pojazdu

Numer raportu	10767/4/26-15201	Data raportu	07-04-2026
Rzeczoznawcy	mgr Roman Juszczyk (WSP) mgr inż. Paweł Barszcz (WSP)	Data oględzin	27-03-2026
Nr zlecenia	PKOM(DZS)/GDA/19858/26/03/05	Miejsce oględzin	MASTER1 MYSŁOWICE, OBRZEŻNA P...

Dane pojazdu

Numer identyfikacyjny (VIN)	WAUZZZF21PN011691
Marka, model	AUDI A6 [C8] 18-23
Typ, wersja	A6 45 TFSI mHEV Quattro S tr...
Numer rejestracyjny	SK857WY
Silnik (rodz./poj./moc)	benz./1984 ccm/195 kW
Stan licznika	205 162 km
Data 1. rej./rok prod.	01-12-2022/2022
Data nast. bad. techn.	18-11-2027
Nadwozie	sedan 4/5
Lakier	szary/2-warstwowy metalizowany
Skrzynia biegów	automatyczna



Wyposażenie pojazdu

ABS, Alarm z zabezpieczeniem przed odholowaniem pojazdu, Aplikacje dekoracyjne wnętrza - pokryte lakierem refleksyjnym, Audi Music Interface, Audi Pre Sense Basic - system wspomagający bezpieczeństwo kierowcy i pasażerów, Automatyczne odblokowanie pokrywy bagażnika, Brak haka holowniczego, Brak logo typu S, Brak systemu mocowania fotelika dziecięcego na fotelu pasażera z przodu (ISOFIX), Brak układu zmywania reflektorów, Czujnik kontroli zapięcia pasów bezpieczeństwa, Dywaniki podłogowe przód i tył, Dywaniki z przodu i z tyłu, ESP - układ stabilizacji toru jazdy, Elektroniczna blokada prędkości maksymalnej, Elektrycznie sterowany obieg powietrza, Felgi aluminiowe 17" - (10-ramienne) z ogumieniem 7,5j x17", Fotele przednie regulowane elektrycznie z pamięcią fotela kierowcy, Fotele przednie standardowe, Gałka dźwigni skrzyni biegów, Gwarancja na nowy samochód Audi 2 lata, Hamulce tarczowe z przodu, Hamulce tarczowe z tyłu, ISOFIX - mocowanie fotelika dziecięcego dla skrajnych siedzeń z tyłu, Immobilizer, Infotainment system (MIB3), Kierownica wielofunkcyjna - skórzana, Klimatyzacja automatyczna - 2 strefowa, Komputer pokładowy 7 z kolorowym wyświetlaczem, Lampy : Światła do jazdy dziennej, Listwy ozdobne wokół szyb w kolorze srebrnym, Listwy progowe - aluminiowe, Lusterka boczne w kolorze nadwozia, Lusterka zewnętrzne regulowane i składane elektrycznie, Lusterko wewnętrzne z automatyczną funkcją przeciwoslepieniową, Napęd quattro, Oznaczenie modelu i typu silnika, Oświetlenie wnętrza Ambiente, Panel obsługi z przyciskami z matowej czerni, Podparcie odcinka lędźwiowego dla foteli przednich 4-zakresowe, Podsufitka tkaninowa, Poduszki powietrzne boczne z przodu i z tyłu oraz kurtyny powietrzne, Poduszki powietrzne chroniące głowy pasażerów z przodu i z tyłu, Poduszki powietrzne z dezaktywacją poduszki powietrznej pasażera, Podłokietnik przedni komfortowy, Quattro ultra, Reflektory przednie w technologii LED, Regulacja kolumny kierowniczej w układzie poziomym i pionowym, Siedzenie tylne 3-miejscowe, oparcie nieskładane, Standardowy zestaw pedalów obsługi, System MMI Navigation, System Start/Stop, System nagłośnienia - 8 głośników, Szyby termoizolacyjne, Tablica wskaźników z prędkościomierzem, Tapicerka tkaninowa Index, Tempomat z regulacją prędkości i limitem prędkości, Trójkąt ostrzegawczy i apteczka, Układ wydechowy, Wariant dla niepalących, Wskaźnik kontroli ciśnienia w oponach, Wspomaganie układu kierowniczego, elektromechaniczne, Zagłówki przednie, Zamek centralny sterowany falami radiowymi, Zawieszenie dynamiczne, Zderzaki wzmocnione, Zestaw naprawczy - tire mobility set, Zestaw narzędzi, Złącze Bluetooth, Światła tylne w technice LED, Fotele przednie z funkcją wentylacji, Kluczyk komfortowy advanced key z funkcją odryglowania zamka bagażnika za pomocą gestów, Koło zapasowe dojazdowe, Lakier perłowy - szary Daytona, Pakiet oświetlenia Ambiente, Pakiet promocyjny Business, Pakiet promocyjny Exterieur, Pakiet promocyjny Technology, Reflektory przednie HD Matrix LED, Szyby tylne przyciemnione (szyby privacy), Układ zmywania reflektorów, Wspomaganie otwierania i zamykania bagażnika, elektryczne, Zagłówki z regulowanym kątem nachylenia i regulacją wysokości, Zbiornik paliwa - 73l, Zestaw narzędzi z podnośnikiem

Ogumienie

Oś	Koło	Producent, typ	Rozmiar	Profil zmierzony
przednia	prawe	GOODYEAR, ULTRAGRIP	245/45 R19 102V	7,0 mm
	lewe	GOODYEAR, ULTRAGRIP	245/45 R19 102V	7,0 mm
tylna	prawe	GOODYEAR, ULTRAGRIP	245/45 R19 102V	5,0 mm
	lewe	GOODYEAR, ULTRAGRIP	245/45 R19 102V	6,0 mm

Dokumenty i akcesoria

[Dokumenty rej.] - POLISA UBEZP. (Nie.), Kluczyki (TAK - 2), Tablice rejestracyjne (TAK - 2), Dowód rejestracyjny (TAK), Karta pojazdu (NIE)

Grubość powłoki lakierowej

W zakresie do 150 µm

Poz.	Nazwa części	Przedział grubości powłoki lakierowej [µm]
1	Pokrywa komory silnika	do 150
2	Błotnik przedni lewy	do 150
3	Błotnik przedni prawy	do 150
4	Słupek przedni lewy	do 150
5	Słupek przedni prawy	do 150
6	Słupek środkowy lewy	do 150
7	Słupek środkowy prawy	do 150
8	Próg lewy	do 150
9	Próg prawy	do 150
10	Dach	do 150
11	Drzwi przednie lewe	do 150
12	Drzwi przednie prawe	do 150
13	Drzwi tylne prawe	do 150
14	Błotnik tylny lewy/ściana boczna lewa	do 150
15	Błotnik tylny prawy/ściana boczna prawa	do 150
16	Pokrywa bagażnika	do 150

W zakresie do 1000 μm

Poz.	Nazwa części	Przedział grubości powłoki lakierowej [μm]
1	Drzwi tylne lewe	150 - 1000

Stwierdzone uszkodzenia

Poz.	Nazwa pozycji	Opis uszkodzeń	Kwalifik.	Naprawa [rbg]
1	Okiadzina zderzaka przedniego	wgniecenie/odkształcenie	WY	2.1
2	Listwa ozdobna boczna, dół R	pęknięcie	WY	
3	Tarcza koła aluminiowa przód L	zarysowanie	WY	
4	Tarcza koła aluminiowa przód R	zarysowanie	WY	
5	Tarcza koła aluminiowa tył R	zarysowanie	WY	0.5
6	Oslona przeciwsłoneczna L	pęknięcie	WY	0.2
7	Opona 245 / 45 / R / 19V 0.0mm VR	pęknięcie/rozerwanie	WY	
8	Tapicerka siedziska 1.rząd L	zabrudzenie	NA	
9	Drzwi tylne (nieuzbrojone) R	zarysowanie		

DOKUMENTACJA FOTOGRAFICZNA



Fot. 1
Przekątna przednia lewa



Fot. 2
Przód

DOKUMENTACJA FOTOGRAFICZNA



Fot. 3
Przekątna przednia prawa



Fot. 4
Próg prawy (widok od przodu)

DOKUMENTACJA FOTOGRAFICZNA



Fot. 5
Bok prawy z przodu



Fot. 6
Bok prawy z tyłu

DOKUMENTACJA FOTOGRAFICZNA



Fot. 7
Przekątna tylna prawa



Fot. 8
Tył

DOKUMENTACJA FOTOGRAFICZNA



Fot. 9
Przekątna tylna lewa



Fot. 10
Bok lewy z tyłu

DOKUMENTACJA FOTOGRAFICZNA



Fot. 11
Bok lewy z przodu



Fot. 12
Próg lewy (widok od przodu)

DOKUMENTACJA FOTOGRAFICZNA

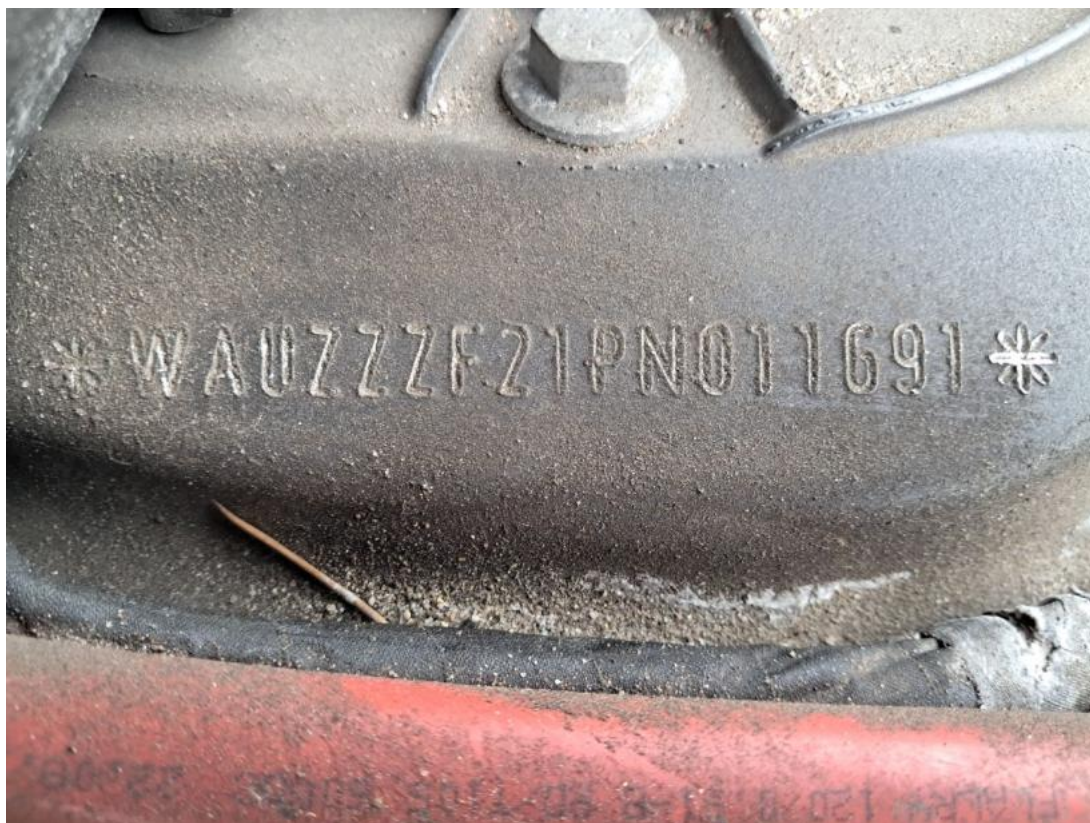

Fot. 13
Numer identyfikacyjny

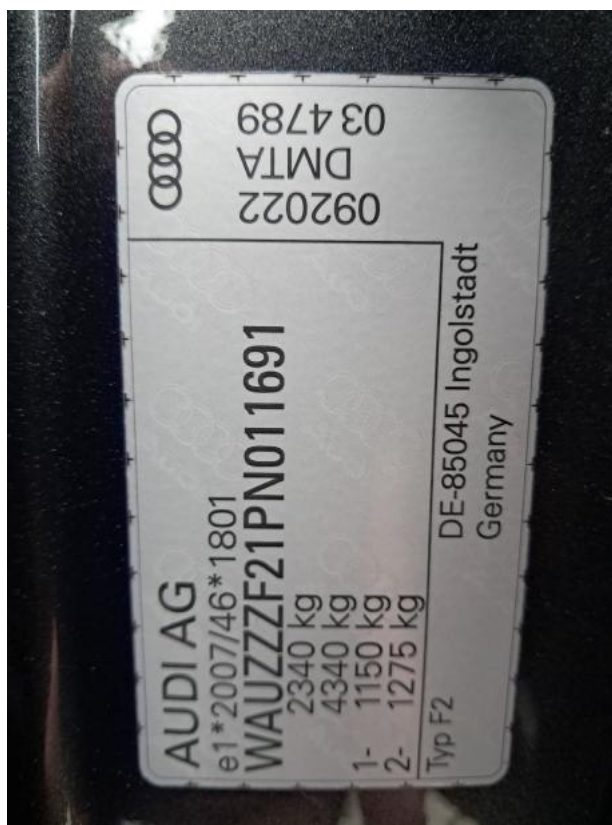

Fot. 14
Tabliczka znamionowa

DOKUMENTACJA FOTOGRAFICZNA



Fot. 15
Zestaw wskaźników - przebieg



Fot. 16
Zestaw wskaźników - serwis

DOKUMENTACJA FOTOGRAFICZNA



Fot. 17

Widok przez otwarte drzwi przednie lewe



Fot. 18

Widok przez otwarte drzwi tylne lewe

DOKUMENTACJA FOTOGRAFICZNA



Fot. 19
Widok z tylnej kanapy na deskę rozd.



Fot. 20
Konsola środkowa

DOKUMENTACJA FOTOGRAFICZNA



Fot. 21
Tunel środkowy



Fot. 22
Kierownica (na wprost)

DOKUMENTACJA FOTOGRAFICZNA



Fot. 23
Kierownica z lewej strony

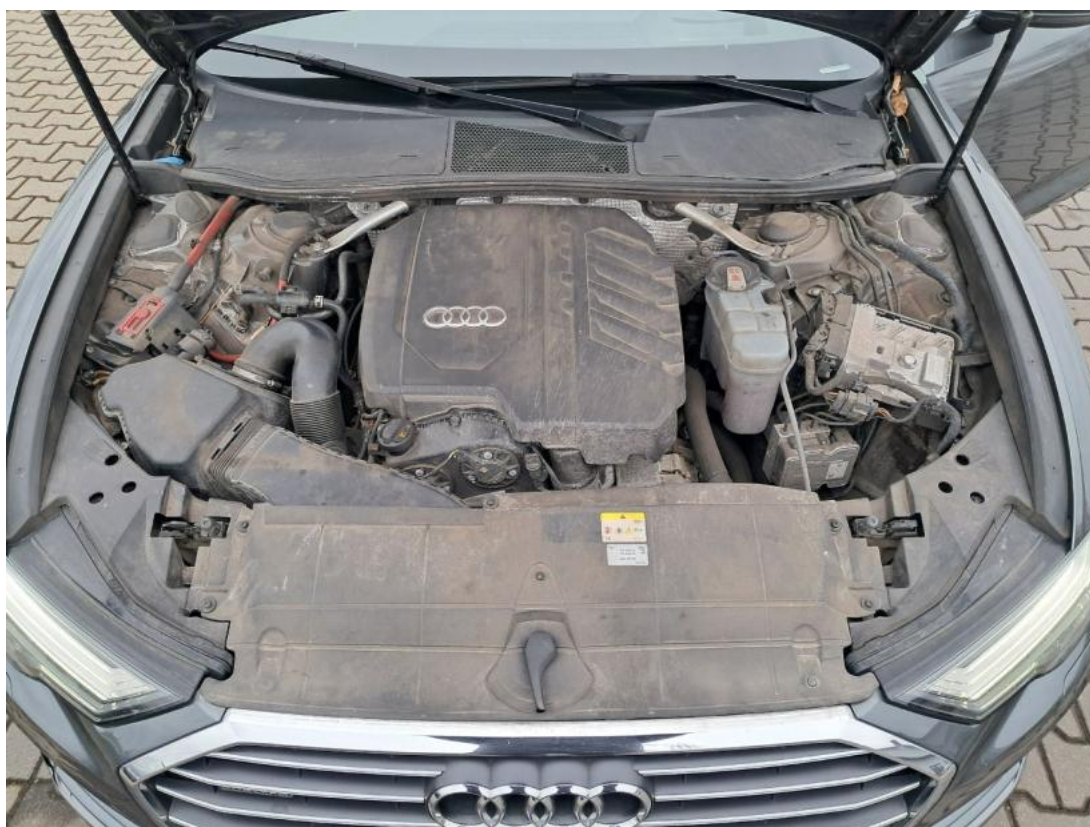

Fot. 24
Komora silnika

DOKUMENTACJA FOTOGRAFICZNA



Fot. 25
Bagażnik



Fot. 26
Koło zapasowe

DOKUMENTACJA FOTOGRAFICZNA



Fot. 27
Spód pojazdu przód



Fot. 28
Spód pojazdu tył

DOKUMENTACJA FOTOGRAFICZNA



Fot. 29

Tarcza hamulcowa przednia lewa



Fot. 30

Tarcza hamulcowa przednia prawa

DOKUMENTACJA FOTOGRAFICZNA



Fot. 31
Tarcza hamulcowa tylna prawa



Fot. 32
Tarcza hamulcowa tylna lewa

DOKUMENTACJA FOTOGRAFICZNA



Fot. 35

Książka serwisowa – dane



Fot. 36

Zdjęcie do protokołu

DOKUMENTACJA FOTOGRAFICZNA



Fot. 37
Zdjęcie do protokołu



Fot. 38
Zdjęcie do protokołu

DOKUMENTACJA FOTOGRAFICZNA



Fot. 39
Zdjęcie do protokołu



Fot. 40
Zdjęcie do protokołu

DOKUMENTACJA FOTOGRAFICZNA



Fot. 41
Zdjęcie do protokołu

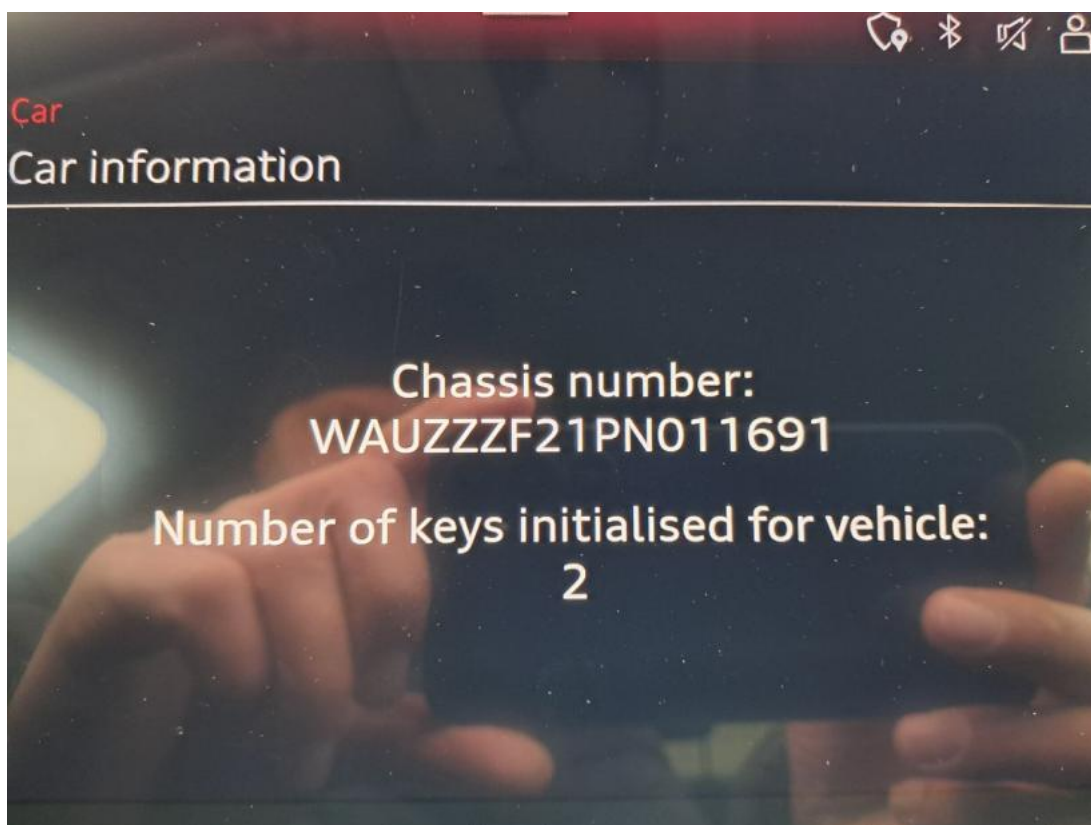

Fot. 42
Zdjęcie do protokołu

DOKUMENTACJA FOTOGRAFICZNA



Fot. 43

Zdjęcie do protokołu



Fot. 44

Kratka/zaślepka halogenu P - zdjęcie poglądowe 1

DOKUMENTACJA FOTOGRAFICZNA



Fot. 45

Kratka/zaślepka halogenu P - Pęknięcie/rozerwanie 1



Fot. 46

Zderzak - Rysa/odprysk 1

DOKUMENTACJA FOTOGRAFICZNA



Fot. 47

Zderzak - Wgniecenie/odkształcenie 1



Fot. 48

Felga aluminiowa przednia P - zdjęcie poglądowe 1

DOKUMENTACJA FOTOGRAFICZNA



Fot. 49
Felga aluminiowa przednia P - Rysa/odprysk 1



Fot. 50
Felga aluminiowa przednia P - Rysa/odprysk 2

DOKUMENTACJA FOTOGRAFICZNA



Fot. 51

Opona przednia P - Pęknięcie/rozerwanie 1



Fot. 52

Drzwi tylne P - zdjęcie poglądowe 1

DOKUMENTACJA FOTOGRAFICZNA

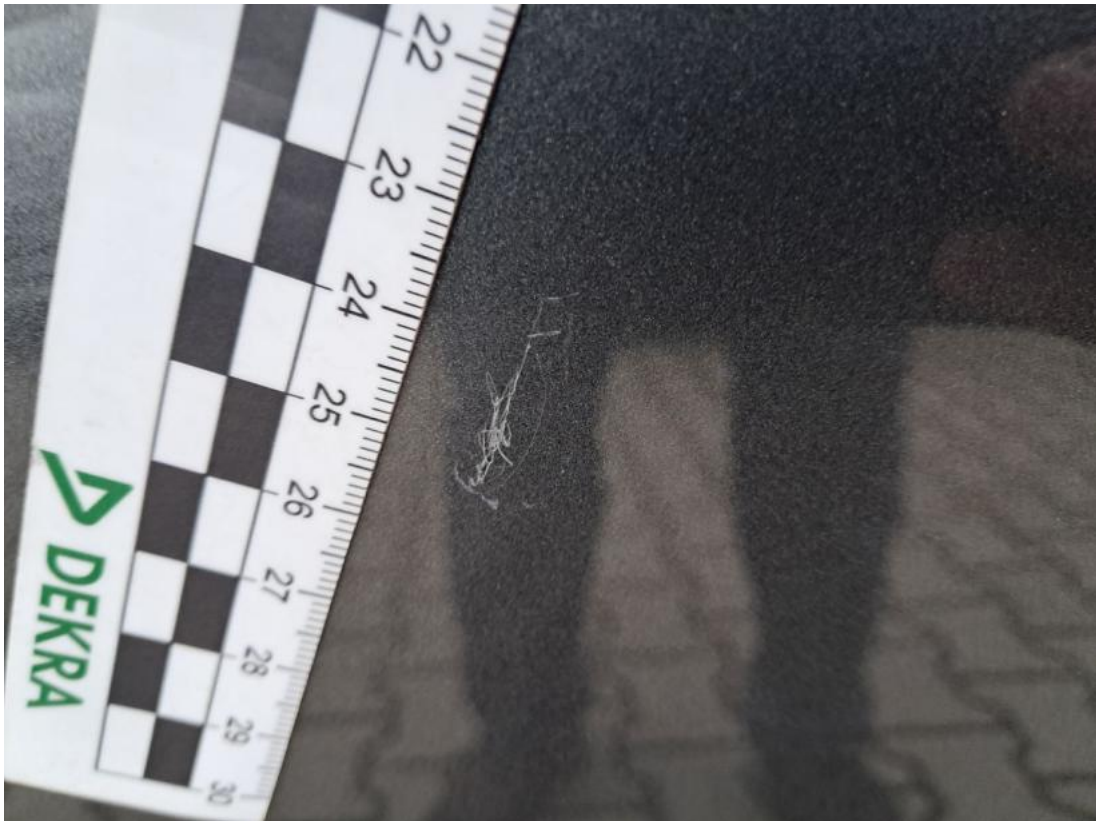

Fot. 53
Drzwi tylne P - Rysa/odprysk 1



Fot. 54
Felga aluminiowa tylna P - zdjęcie poglądowe 1

DOKUMENTACJA FOTOGRAFICZNA



Fot. 55

Felga aluminiowa tylna P - Rysa/odprysk 1



Fot. 56

Felga aluminiowa tylna P - Rysa/odprysk 2

DOKUMENTACJA FOTOGRAFICZNA



Fot. 57

Felga Aluminiowa przednia L - zdjęcie poglądowe 1



Fot. 58

Felga Aluminiowa przednia L - Rysa/odprysk 1

DOKUMENTACJA FOTOGRAFICZNA



Fot. 59
Felga Aluminiowa przednia L - Rysa/odprysk 2



Fot. 60
Fotel prz. lew. - Inne 1

DOKUMENTACJA FOTOGRAFICZNA



Fot. 61

Fotel prz. lew. - Inne 2



Fot. 62

Osłona p/słoneczna lewa - Rysa/odprysk 1