

Raport z oględzin pojazdu

| | | | |
|---------------|---|------------------|-----------------------------------|
| Numer raportu | 216596/10/25-11401 | Data raportu | 02-10-2025 |
| Rzeczoznawcy | inż. Mateusz Mikołajczak mgr inż. Przemysław Ostap | Data oględzin | 26-09-2025 |
| Nr zlecenia | PCM(DZS)/GDA/71765/25/09/23 | Miejsce oględzin | MASTER1 POZNAŃ/KOMORNIKI, PLAT... |

Dane pojazdu

| | |
|-----------------------------|---------------------------------|
| Numer identyfikacyjny (VIN) | W0VBD8EF3K8035179 |
| Marka, model | OPEL Astra V Sports Tourer 1... |
| Typ, wersja | Astra V 1.6 CDTI Enjoy S&S |
| Numer rejestracyjny | WJ2561M |
| Silnik (rodz./poj./moc) | diesel/1598 ccm/81 kW |
| Stan licznika | 164 559 km |
| Data 1. rej./rok prod. | 30-07-2019/2019 |
| Data nast. bad. techn. | 25-09-2026 |
| Nadwozie | KOM 5/5 |
| Lakier | srebrny/METALIK |
| Skrzynia biegów | manualna |



Wyposażenie pojazdu

ABS, Airbag 6 sztuk: poduszki powietrzne czołowe i boczne dla kierowcy i pasażera, kurtyny powietrzne, Chromowana listwa z logo na osłonie chłodnicy, ESP + TCS, Elektryczne szyby przednie, Elektryczne szyby, tył, Felgi stalowe 16 z ogumieniem, Fotel kierowcy z regulacją wysokości, Kierownica skórzana, Klimatyzacja, Kolumna kierownicy z regulacją położenia w dwóch płaszczyznach, Komputer pokładowy, Lusterka boczne regulowane elektrycznie i ogrzewane, Lusterka boczne w kolorze nadwozia, Mocowanie fotelików dziecięcych ISOFIX w 2. rzędzie foteli, Nawiew wentylacji-ogrzewania w drugim rzędzie siedzeń, Przyciski sterowania na kierownicy, Relingi dachowe, czarne, Spojler tylny, System monitorujący ciśnienie w oponach, System multimedialny R4.0 IntelliLink (Bluetooth, 4 głośniki, ekran dotykowy 7 cali), Tapicerka materiałowa czarna, Tempomat z ogranicznikiem prędkości, Tylnie oparcie składane, dzielone 60:40, Układ wspomagania ruszania pod górę HSA, Wyświetlacz graficzny wskaźników kierowcy, Światła do jazdy dziennej LED, Czujnik odległości przy parkowaniu - tył, Konsola centralna przesuwana z podłokietnikiem i zamykanym schowkiem, Koło zapasowe dojazdowe, Lakier metalik

Ogumienie

| Oś | Koło | Producent, typ | Rozmiar | Profil zmierzony |
|----------|-------|--------------------------|---------------|------------------|
| przednia | prawe | FIRESTONE, WINTER HAWK 3 | 205/55 16 91H | 3,0 mm |
| | lewe | FIRESTONE, WINTER HAWK 3 | 205/55 16 91H | 3,0 mm |
| tylna | prawe | FIRESTONE, WINTER HAWK 3 | 205/55 16 91H | 3,0 mm |
| | lewe | FIRESTONE, WINTER HAWK 3 | 205/55 16 91H | 3,0 mm |

Dokumenty i akcesoria

[Dokumenty rej.] - POLISA UBEZP. (Nie.), Kluczyki (TAK - 2), Tablice rejestracyjne (TAK - 2), Dowód rejestracyjny (TAK), Karta pojazdu (NIE)

Grubość powłoki lakierowej

W zakresie do 150 µm

| Poz. | Nazwa części | Przedział grubości powłoki lakierowej [µm] |
|------|---|--|
| 1 | Pokrywa komory silnika | do 150 |
| 2 | Błotnik przedni lewy | do 150 |
| 3 | Błotnik przedni prawy | do 150 |
| 4 | Słupek przedni lewy | do 150 |
| 5 | Słupek przedni prawy | do 150 |
| 6 | Słupek środkowy lewy | do 150 |
| 7 | Słupek środkowy prawy | do 150 |
| 8 | Próg lewy | do 150 |
| 9 | Próg prawy | do 150 |
| 10 | Dach | do 150 |
| 11 | Drzwi przednie lewe | do 150 |
| 12 | Drzwi przednie prawe | do 150 |
| 13 | Drzwi tylne lewe | do 150 |
| 14 | Drzwi tylne prawe | do 150 |
| 15 | Błotnik tylny lewy/ściana boczna lewa | do 150 |
| 16 | Błotnik tylny prawy/ściana boczna prawa | do 150 |
| 17 | Pokrywa bagażnika | do 150 |

Stwierdzone uszkodzenia

| Poz. | Nazwa pozycji | Opis uszkodzeń | Kwalifik. | Naprawa [rbg] |
|------|---------------------------------|--|-----------|---------------|
| 1 | Opony kpl. | zużyte | WY | 1.2 |
| 2 | Drzwi przednie (nieuzbrojone) R | rysa/odprysk | NA | 0.5 |
| 3 | Próg L | rysa/odprysk | NA | 0.5 |
| 4 | Słupek środkowy (B) L | rysa/odprysk, wgniecenie/odkształcenie | NA | 0.5 |
| 5 | Okładzina zderzaka tylnego | rysa/odprysk, ubytki materiału | NA | 0.8 |
| 6 | Błotnik tylny L | rysa/odprysk | NA | 0.5 |
| 7 | Drzwi przednie (nieuzbrojone) L | rysa/odprysk | | |
| 8 | Oslona lusterka zewnętrznego L | rysa/odprysk, zabrudzenie | | |
| 9 | Próg R | rysa/odprysk, wgniecenie/odkształcenie | | |

| | | | | |
|----|-----------------|--------------------------|--|--|
| 10 | Błotnik tylny R | wgniecenie/odkształcenie | | |
|----|-----------------|--------------------------|--|--|

DOKUMENTACJA FOTOGRAFICZNA



Fot. 1
Przekątna przednia lewa



Fot. 2
Przód

DOKUMENTACJA FOTOGRAFICZNA



Fot. 3
Przekątna przednia prawa



Fot. 4
Próg prawy (widok od przodu)

DOKUMENTACJA FOTOGRAFICZNA



Fot. 5
Bok prawy z przodu



Fot. 6
Bok prawy z tyłu

DOKUMENTACJA FOTOGRAFICZNA



Fot. 7
Przekątna tylna prawa



Fot. 8
Tyt

DOKUMENTACJA FOTOGRAFICZNA



Fot. 9
Przekątna tylna lewa



Fot. 10
Bok lewy z tyłu

DOKUMENTACJA FOTOGRAFICZNA



Fot. 11
Bok lewy z przodu



Fot. 12
Próg lewy (widok od przodu)

DOKUMENTACJA FOTOGRAFICZNA



Fot. 13
Numer identyfikacyjny



Fot. 14
Tabliczka znamionowa

DOKUMENTACJA FOTOGRAFICZNA



Fot. 15
Zestaw wskaźników - przebieg



Fot. 16
Widok przez otwarte drzwi przednie lewe

DOKUMENTACJA FOTOGRAFICZNA



Fot. 17

Widok przez otwarte drzwi tylne lewe



Fot. 18

Widok z tylnej kanapy na deskę rozd.

DOKUMENTACJA FOTOGRAFICZNA



Fot. 19
Konsola środkowa

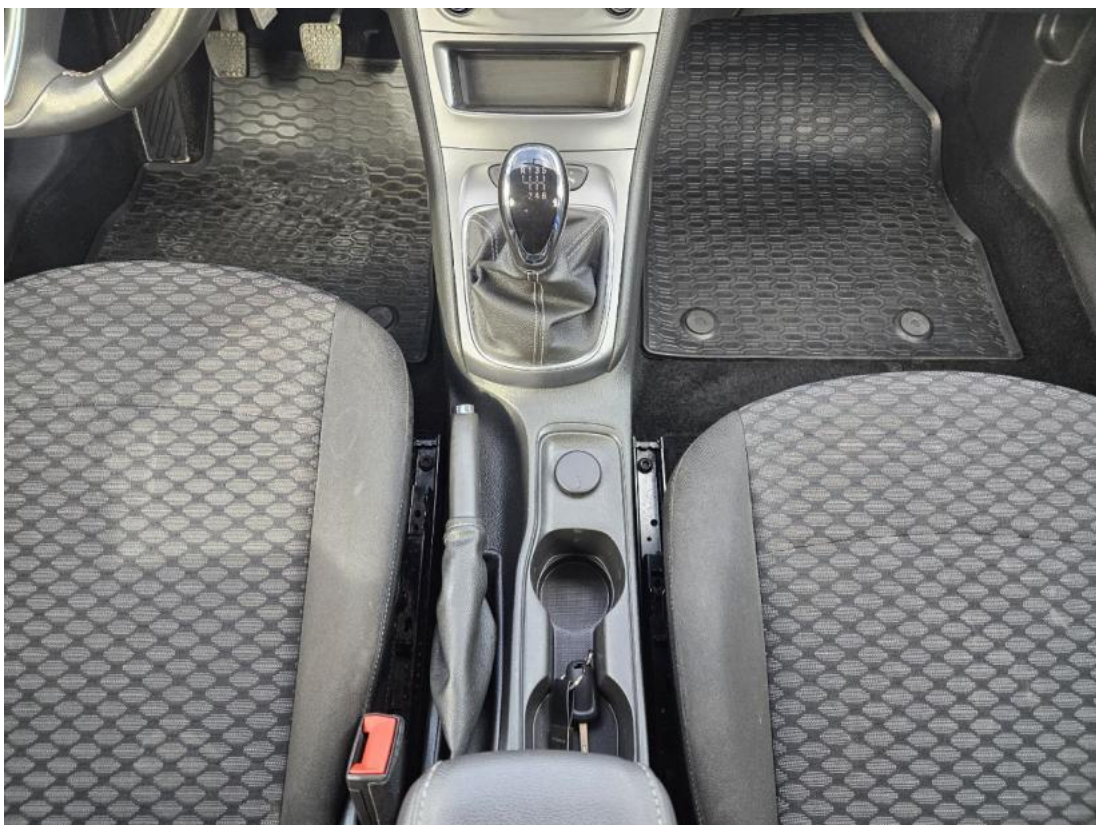

Fot. 20
Tuneł środkowy

DOKUMENTACJA FOTOGRAFICZNA



Fot. 21
Kierownica (na wprost)



Fot. 22
Kierownica z lewej strony

DOKUMENTACJA FOTOGRAFICZNA

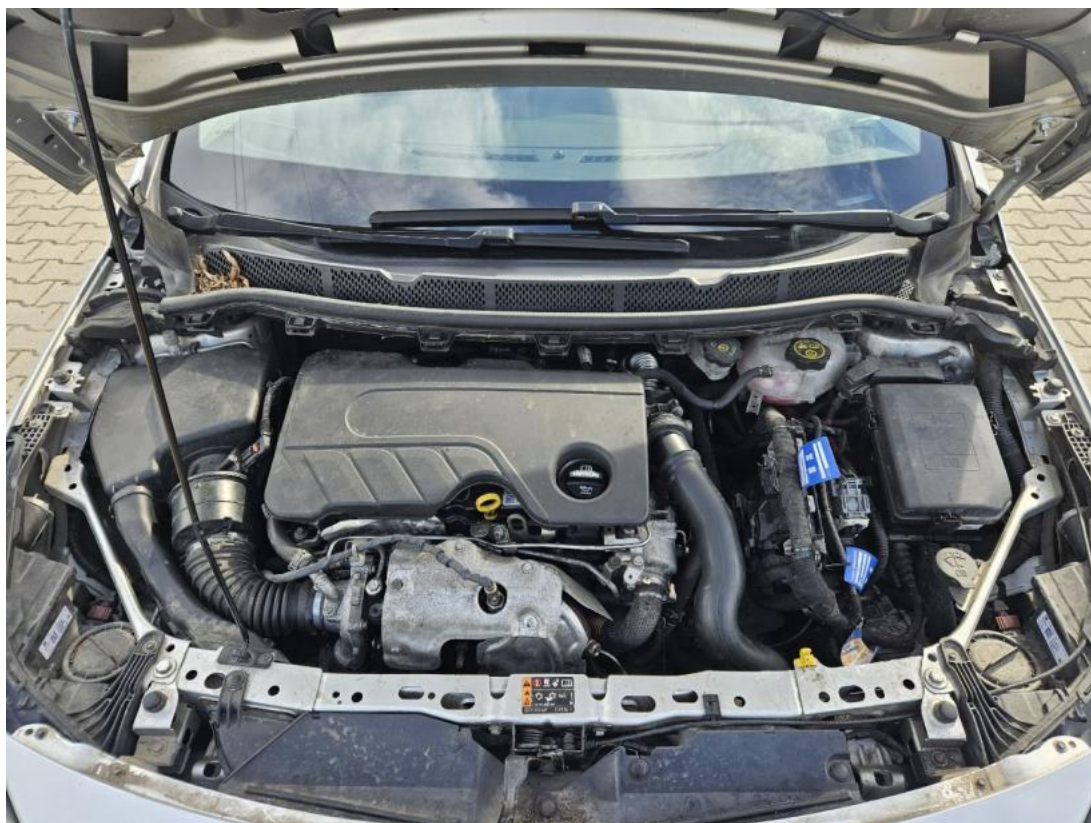

Fot. 23
Komora silnika



Fot. 24
Bagażnik

DOKUMENTACJA FOTOGRAFICZNA



Fot. 25
Koło zapasowe



Fot. 26
Spód pojazdu przód

DOKUMENTACJA FOTOGRAFICZNA



Fot. 29
Dow. Rej. Str.2 i klucze

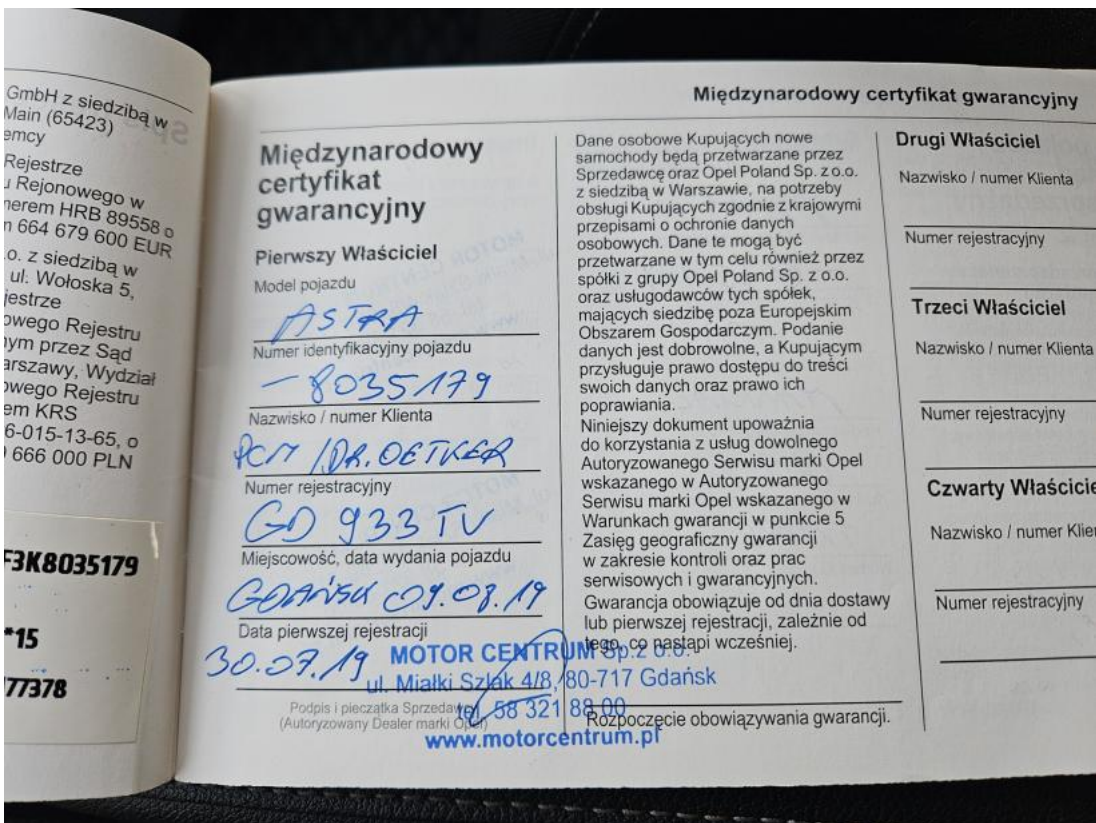

Fot. 30
Książka serwisowa – dane

DOKUMENTACJA FOTOGRAFICZNA

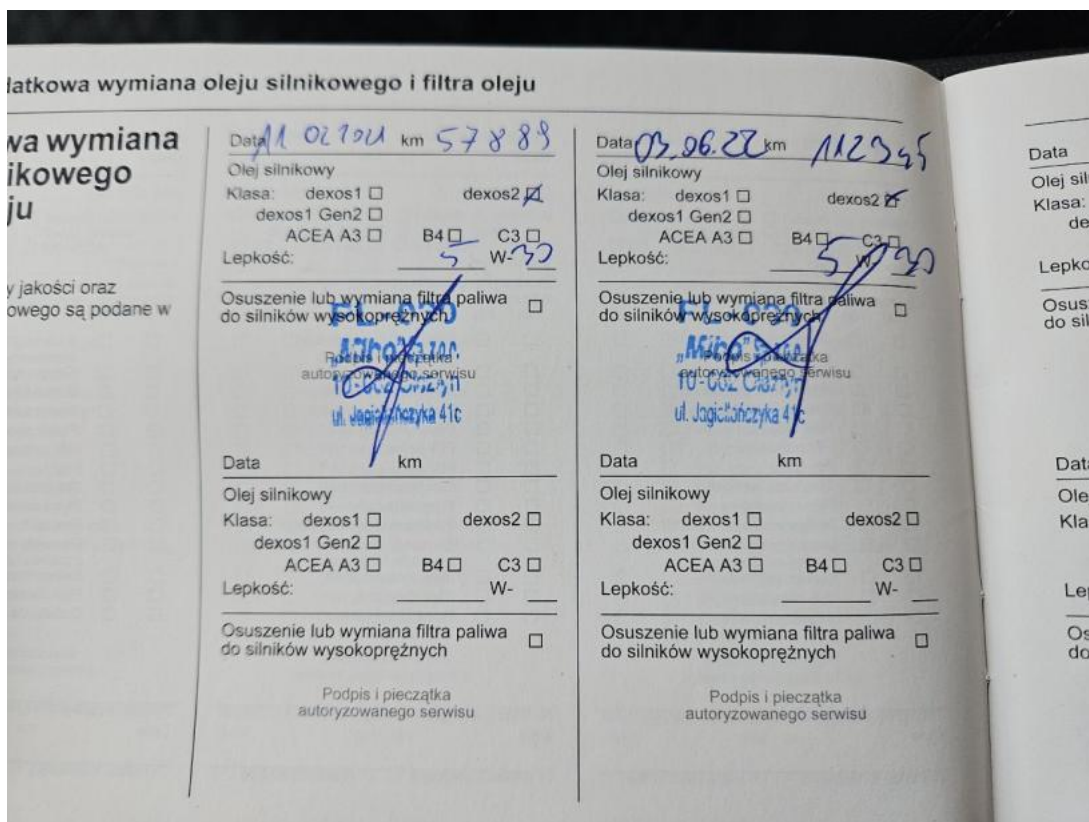

Fot. 31

Książka serwisowa – ostatni przegląd



Fot. 32

Instrukcje

DOKUMENTACJA FOTOGRAFICZNA



Fot. 33
Zdjęcie do protokołu



Fot. 34
Zdjęcie do protokołu

DOKUMENTACJA FOTOGRAFICZNA



Fot. 35
Zdjęcie do protokołu



Fot. 36
Drzwi przednie P - zdjęcie poglądowe 1

DOKUMENTACJA FOTOGRAFICZNA

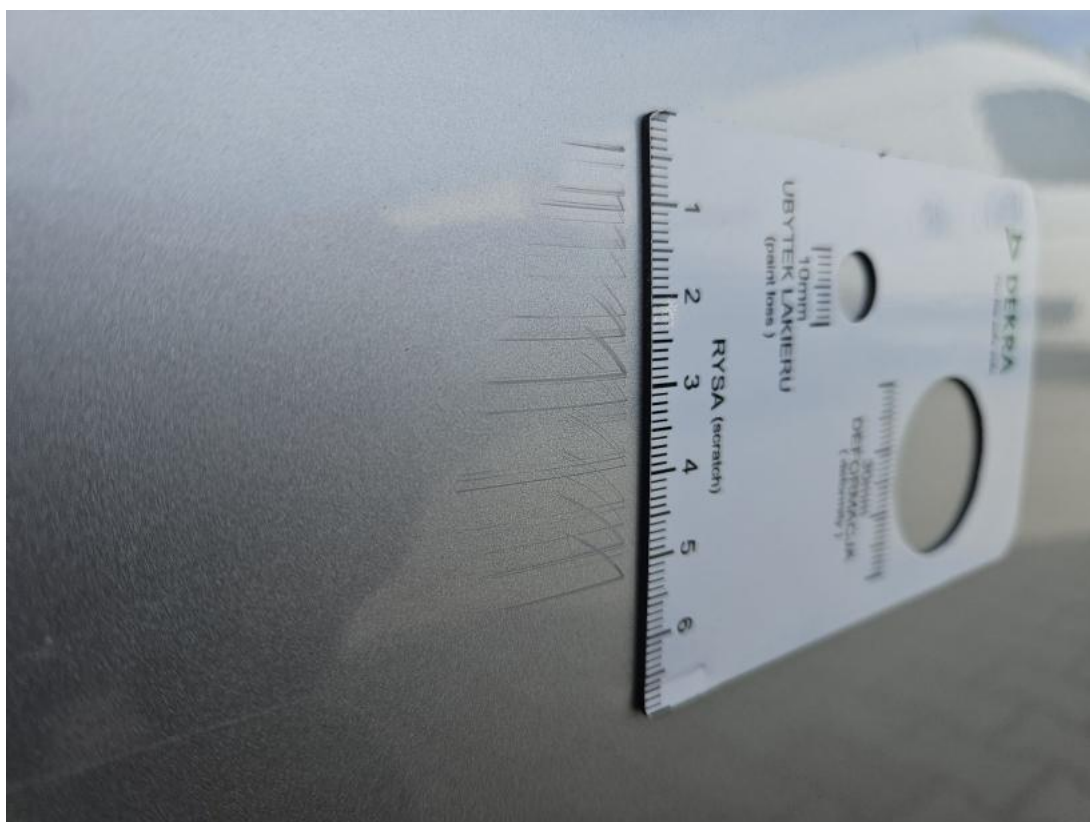

Fot. 37

Drzwi przednie P - Rysa/odprysk 1



Fot. 38

Słupek środkowy P - zdjęcie pogładowe 1

DOKUMENTACJA FOTOGRAFICZNA



Fot. 39

Słupek środkowy P - Wgniecenie/odkształcenie 1



Fot. 40

Błotnik tylny P / Ściana boczna P - zdjęcie poglądowe 1

DOKUMENTACJA FOTOGRAFICZNA



Fot. 41

Błotnik tylny P / Ściana boczna P - Wgniecenie/odkształcenie 1



Fot. 42

Zderzak tylny - zdjęcie poglądowe 1

DOKUMENTACJA FOTOGRAFICZNA



Fot. 43

Zderzak tylny - zdjęcie poglądowe 2



Fot. 44

Zderzak tylny - Rysa/odprysk 1

DOKUMENTACJA FOTOGRAFICZNA

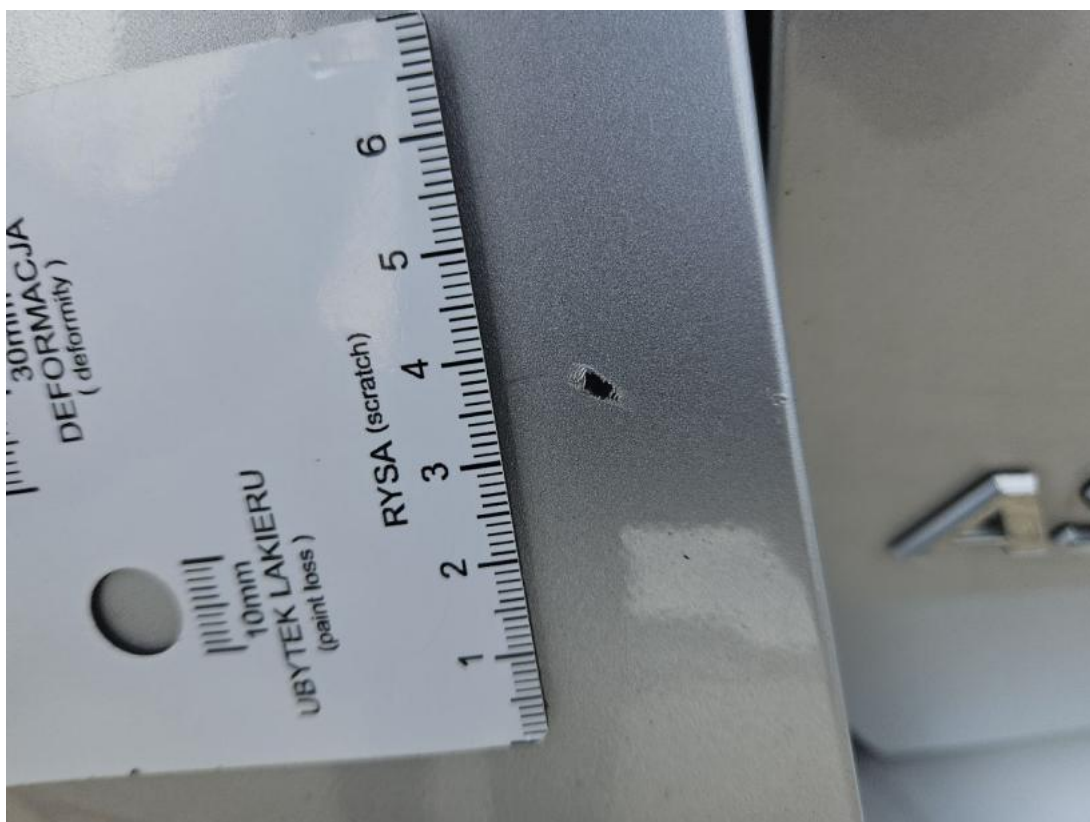

Fot. 45

Zderzak tylny - Rysa/odprysk 2



Fot. 46

Błotnik tylny L / Ściana boczna L - zdjęcie poglądowe 1

DOKUMENTACJA FOTOGRAFICZNA

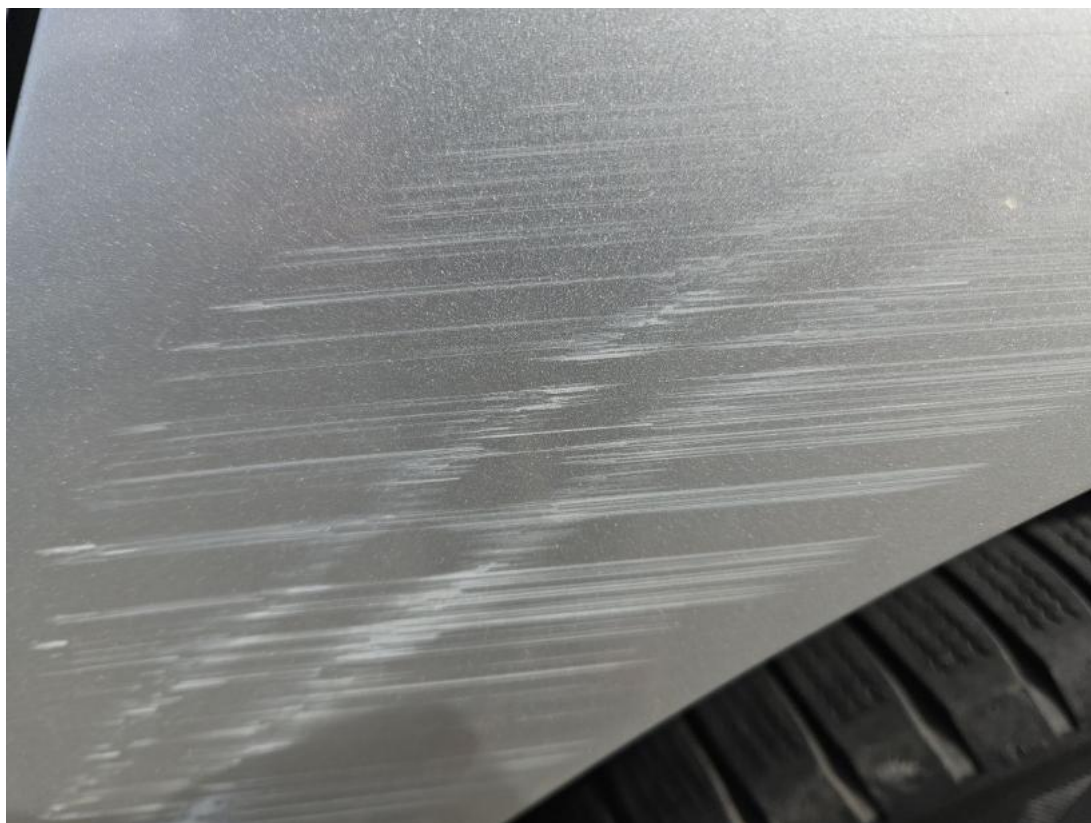

Fot. 47

Błotnik tylny L / Ściana boczna L - zdjęcie poglądowe 2



Fot. 48

Błotnik tylny L / Ściana boczna L - Rysa/odprysk 1

DOKUMENTACJA FOTOGRAFICZNA



Fot. 49

Błotnik tylny L / Ściana boczna L - Rysa/odprysk 2



Fot. 50

Drzwi przed L - zdjęcie poglądowe 1

DOKUMENTACJA FOTOGRAFICZNA

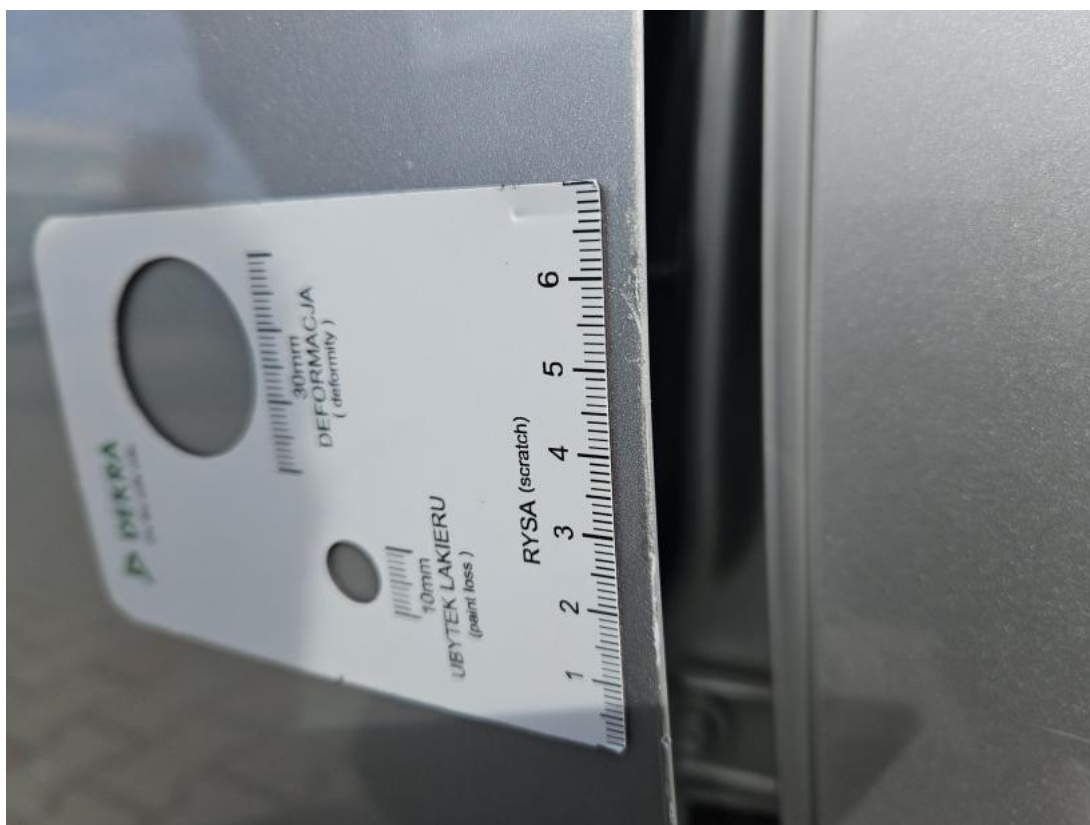

Fot. 51

Drzwi przed L - Rysa/odprysk 1

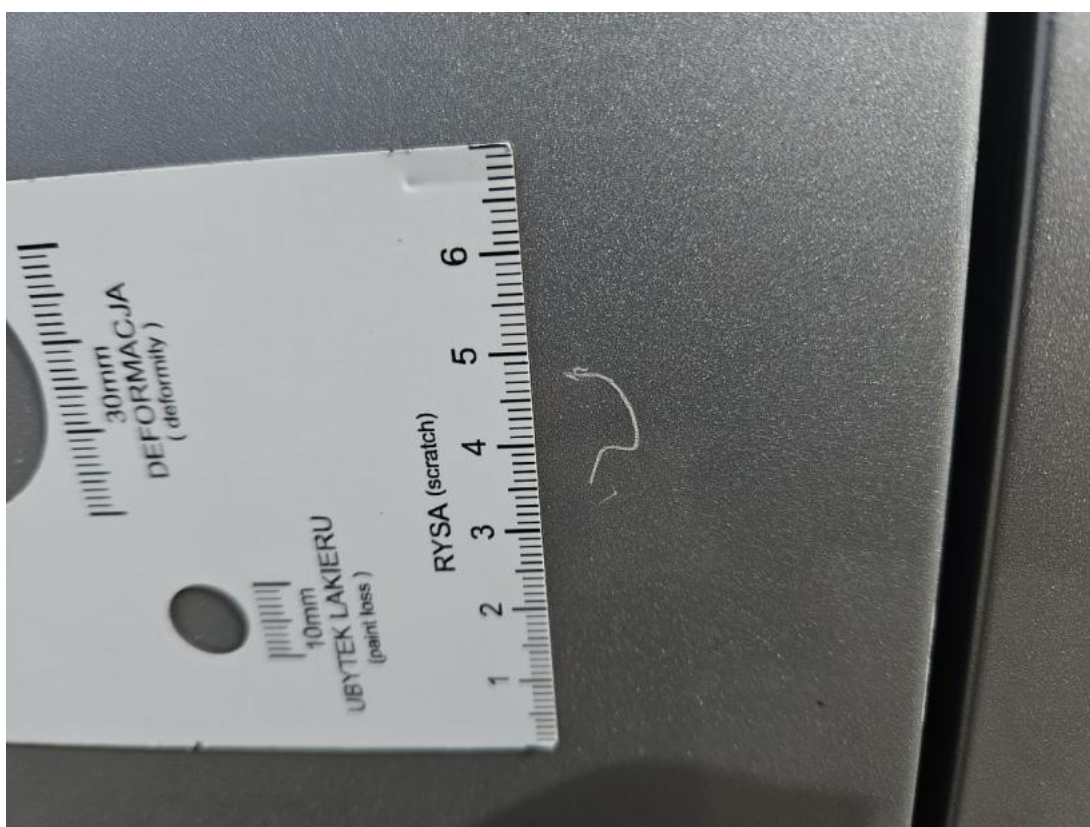

Fot. 52

Drzwi przed L - Rysa/odprysk 2

DOKUMENTACJA FOTOGRAFICZNA



Fot. 53

Lusterko zew L - zdjęcie poglądowe 1



Fot. 54

Lusterko zew L - Rysa/odprysk 1

DOKUMENTACJA FOTOGRAFICZNA



Fot. 55
Próg L - zdjęcie poglądowe 1



Fot. 56
Próg L - Rysa/odprysk 1

DOKUMENTACJA FOTOGRAFICZNA



Fot. 57
Słupek środkowy L - zdjęcie poglądowe 1



Fot. 58
Słupek środkowy L - Wgniecenie/odkształcenie 1