

Raport z oględzin pojazdu

Numer raportu	216604/10/25-11401	Data raportu	03-10-2025
Rzeczoznawcy	Marcin Sosnowski. mgr inż. Przemysław Ostap	Data oględzin	26-09-2025
Nr zlecenia	PCM(DZS)/GDA/71273/25/09/22	Miejsce oględzin	AUTOMARKET WOLA, PRYMASA TYSI...

Dane pojazdu

Numer identyfikacyjny (VIN)	W0VBD8EF5K8063730
Marka, model	OPEL Astra V Sports Tourer 1...
Typ, wersja	Astra V 1.6 CDTI Enjoy S&S
Numer rejestracyjny	GD948TV
Silnik (rodz./poj./moc)	diesel/1598 ccm/81 kW
Stan licznika	159 052 km
Data 1. rej./rok prod.	17-09-2019/2019
Data nast. bad. techn.	16-09-2026
Nadwozie	KOM 5/5
Lakier	srebrny/METALIK
Skrzynia biegów	manualna



Wyposażenie pojazdu

ABS, Airbag 6 sztuk: poduszki powietrzne czołowe i boczne dla kierowcy i pasażera, kurtyny powietrzne, Chromowana listwa z logo na osłonie chłodnicy, ESP + TCS, Elektryczne szyby przednie, Elektryczne szyby, tył, Felgi stalowe 16 z ogumieniem, Fotel kierowcy z regulacją wysokości, Kierownica skórzana, Klimatyzacja, Kolumna kierownicy z regulacją położenia w dwóch płaszczyznach, Komputer pokładowy, Lusterka boczne regulowane elektrycznie i ogrzewane, Lusterka boczne w kolorze nadwozia, Mocowanie fotelików dziecięcych ISOFIX w 2. rzędzie foteli, Nawiew wentylacji-ogrzewania w drugim rzędzie siedzeń, Przyciski sterowania na kierownicy, Relingi dachowe, czarne, Spojler tylny, System monitorujący ciśnienie w oponach, System multimedialny R4.0 IntelliLink (Bluetooth, 4 głośniki, ekran dotykowy 7 cali), Tapicerka materiałowa czarna, Tempomat z ogranicznikiem prędkości, Tylnie oparcie składane, dzielone 60:40, Układ wspomagania ruszania pod górę HSA, Wyświetlacz graficzny wskaźników kierowcy, Światła do jazdy dziennej LED, Czujnik odległości przy parkowaniu - tył, Konsola centralna przesuwana z podłokietnikiem i zamykanym schowkiem, Koło zapasowe dojazdowe, Lakier metalik

Ogumienie

Oś	Koło	Producent, typ	Rozmiar	Profil zmierzony
przednia	prawe	CONTINENTAL, ECOCONTACT 6	205/55 16 91V	3,5 mm
	lewe	CONTINENTAL, ECOCONTACT 6	205/55 16 91V	3,5 mm
tylna	prawe	CONTINENTAL, ECOCONTACT 6	205/55 16 91V	3,5 mm
	lewe	CONTINENTAL, ECOCONTACT 6	205/55 16 91V	3,5 mm

Dokumenty i akcesoria

[Dokumenty rej.] - POLISA UBEZP. (Nie.), Kluczyki (TAK - 2), Tablice rejestracyjne (TAK - 2), Dowód rejestracyjny (TAK), Karta pojazdu (NIE)

Grubość powłoki lakierowej

W zakresie do 150 µm

Poz.	Nazwa części	Przedział grubości powłoki lakierowej [µm]
1	Pokrywa komory silnika	do 150
2	Błotnik przedni lewy	do 150
3	Błotnik przedni prawy	do 150
4	Słupek przedni lewy	do 150
5	Słupek przedni prawy	do 150
6	Słupek środkowy lewy	do 150
7	Słupek środkowy prawy	do 150
8	Próg lewy	do 150
9	Próg prawy	do 150
10	Dach	do 150
11	Drzwi przednie lewe	do 150
12	Drzwi przednie prawe	do 150
13	Drzwi tylne lewe	do 150
14	Drzwi tylne prawe	do 150
15	Błotnik tylny lewy/ściana boczna lewa	do 150
16	Błotnik tylny prawy/ściana boczna prawa	do 150
17	Pokrywa bagażnika	do 150

Stwierdzone uszkodzenia

Poz.	Nazwa pozycji	Opis uszkodzeń	Kwalifik.	Naprawa [rbg]
1	Oslona przeciw kamieniom boczna R	brak	WY	0.3
2	Podsufitka	przepalenie	WY	2.3
3	Pokrywa przednia	rysa/odprysk, wgniecenie/odkształcenie	NA	0.7
4	Dach	rysa/odprysk, ślady korozji	NA	0.3
5	Drzwi przednie (nieuzbrojone) L	rysa/odprysk, wgniecenie/odkształcenie	NA	0.7
6	Drzwi tylne (nieuzbrojone) L	rysa/odprysk	NA	0.5
7	Drzwi tylne (nieuzbrojone) R	rysa/odprysk	NA	0.5
8	Tapicerka siedziska 1.rząd R	zabrudzenie	NA	0.5
9	Słupek przedni (A) z progiem L	rysa/odprysk		

10	Drzwi przednie (nieuzbrojone) R	rysa/odprysk		
11	Ostona lusterka zewnętrznego R	rysa/odprysk		
12	Próg L	wgniecenie/odkształcenie		
13	Błotnik tylny L	rysa/odprysk		
14	Błotnik tylny R	rysa/odprysk, wgniecenie/odkształcenie		
15	Dywaniki podłogi komplet	przytopienie		

DOKUMENTACJA FOTOGRAFICZNA



Fot. 1

Przekątna przednia lewa



Fot. 2

Przód

DOKUMENTACJA FOTOGRAFICZNA



Fot. 3

Przekątna przednia prawa



Fot. 4

Próg prawy (widok od przodu)

DOKUMENTACJA FOTOGRAFICZNA



Fot. 5

Bok prawy z przodu



Fot. 6

Bok prawy z tyłu

DOKUMENTACJA FOTOGRAFICZNA



Fot. 7

Przekątna tylna prawa



Fot. 8

Tył

DOKUMENTACJA FOTOGRAFICZNA



Fot. 9

Przekątna tylna lewa



Fot. 10

Bok lewy z tyłu

DOKUMENTACJA FOTOGRAFICZNA



Fot. 11

Bok lewy z przodu



Fot. 12

Próg lewy (widok od przodu)

DOKUMENTACJA FOTOGRAFICZNA



Fot. 13
Numer identyfikacyjny



Fot. 14
Tabliczka znamionowa

DOKUMENTACJA FOTOGRAFICZNA



Fot. 15

Zestaw wskaźników - przebieg



Fot. 16

Widok przez otwarte drzwi przednie lewe

DOKUMENTACJA FOTOGRAFICZNA



Fot. 17

Widok przez otwarte drzwi tylne lewe



Fot. 18

Widok z tylnej kanapy na deskę rozd.

DOKUMENTACJA FOTOGRAFICZNA



Fot. 19
Konsola środkowa



Fot. 20
Tuneł środkowy

DOKUMENTACJA FOTOGRAFICZNA



Fot. 21

Kierownica (na wprost)



Fot. 22

Kierownica z lewej strony

DOKUMENTACJA FOTOGRAFICZNA



Fot. 23
Komora silnika



Fot. 24
Bagażnik

DOKUMENTACJA FOTOGRAFICZNA



Fot. 25
Koło zapasowe



Fot. 26
Spód pojazdu przód

DOKUMENTACJA FOTOGRAFICZNA



Fot. 27
Spód pojazdu tył



Fot. 28
Dowód rej. Str. 1

DOKUMENTACJA FOTOGRAFICZNA



Fot. 29
Dow. Rej. Str.2 i klucze

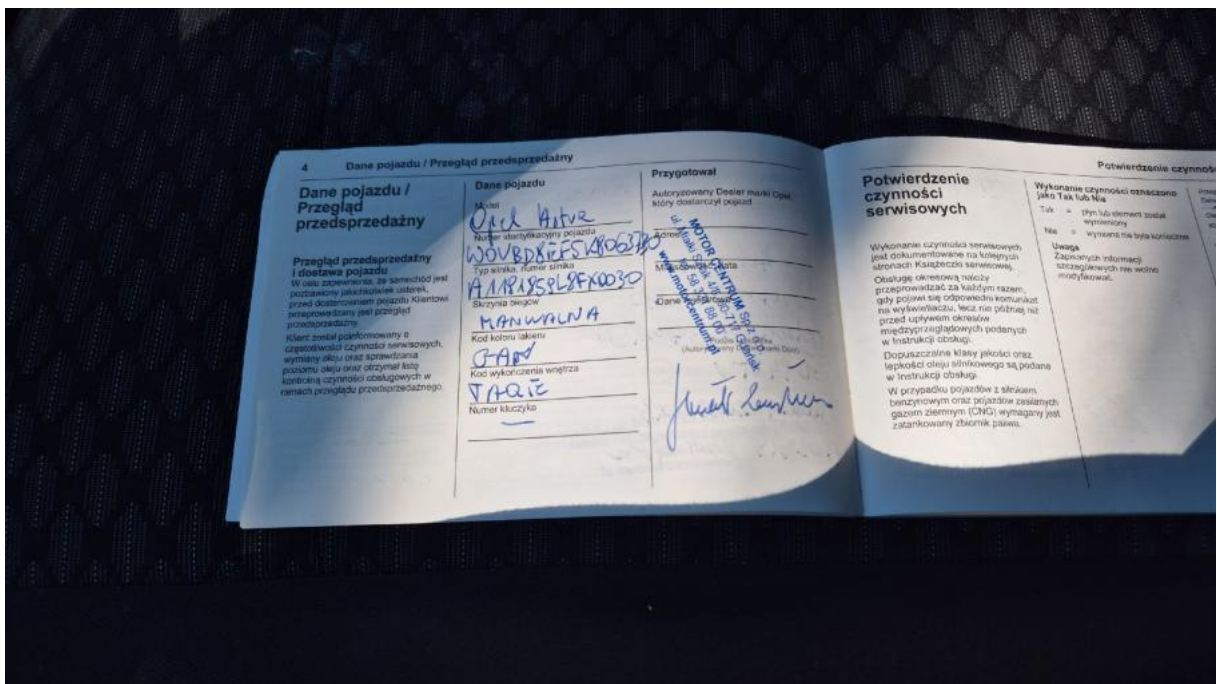

Fot. 30
Książka serwisowa – dane

DOKUMENTACJA FOTOGRAFICZNA

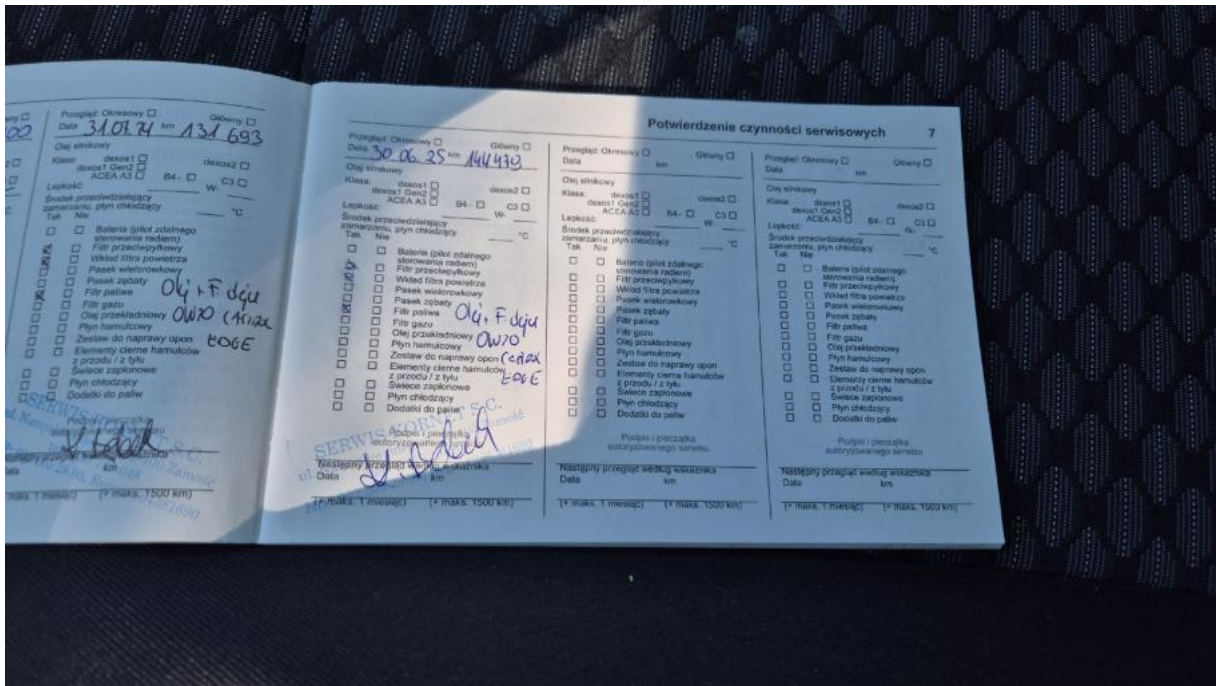

Fot. 13

Książka serwisowa – ostatni przegląd



Fot. 32

Instrukcje

DOKUMENTACJA FOTOGRAFICZNA



Fot. 33

Pokrywa komory silnika - zdjęcie poglądowe 1



Fot. 34

Pokrywa komory silnika - Rysa/odprysk 1

DOKUMENTACJA FOTOGRAFICZNA



Fot. 35

Pokrywa komory silnika - Wgniecenie/odkształcenie 1



Fot. 36

Spoiler zderzaka przedniego - Inne 1

DOKUMENTACJA FOTOGRAFICZNA



Fot. 37

Drzwi przednie P - Rysa/odprysk 1



Fot. 38

Drzwi przednie P - Rysa/odprysk 2

DOKUMENTACJA FOTOGRAFICZNA



Fot. 39

Drzwi tylne P - zdjęcie poglądowe 1



Fot. 40

Drzwi tylne P - Wgniecenie/odkształcenie 1

DOKUMENTACJA FOTOGRAFICZNA

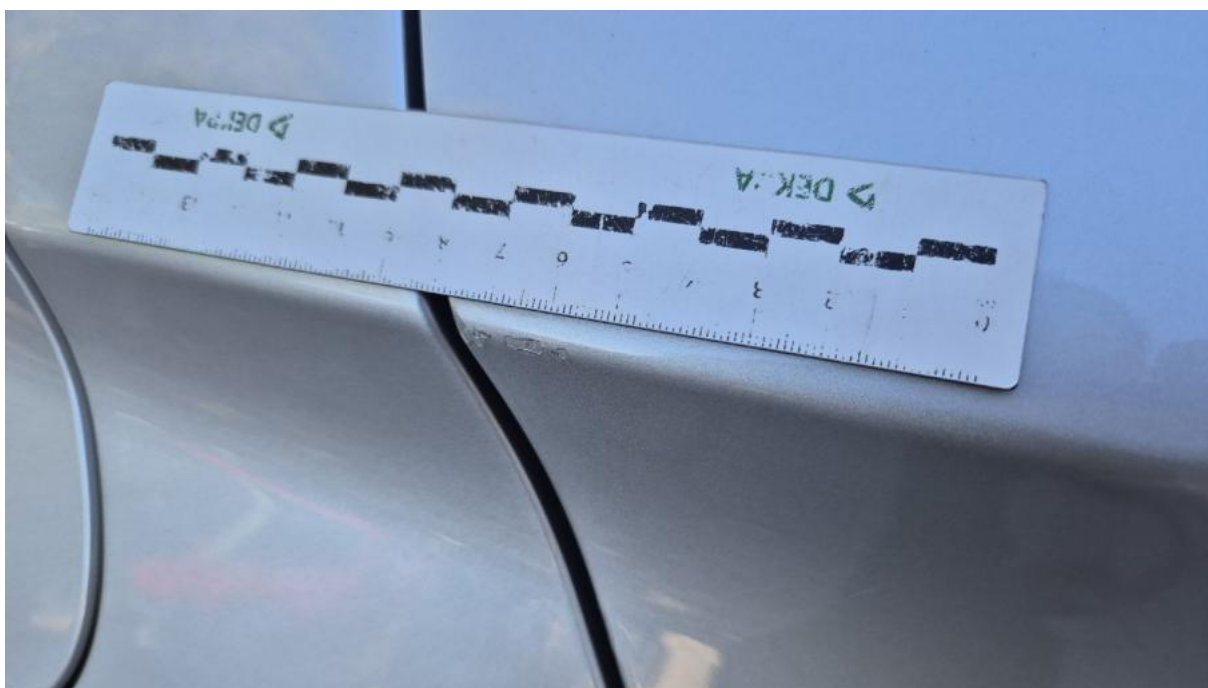

Fot. 41

Drzwi tylne P - Inne 1



Fot. 42

Lusterko zew P - Rysa/odprysk 1

DOKUMENTACJA FOTOGRAFICZNA



Fot. 43

Błotnik tylny P / Ściana boczna P - zdjęcie poglądowe 1



Fot. 44

Błotnik tylny P / Ściana boczna P - Rysa/odprysk 1

DOKUMENTACJA FOTOGRAFICZNA



Fot. 45

Błotnik tylny P / Ściana boczna P - Wgniecenie/odkształcenie 1



Fot. 46

Dach - zdjęcie poglądowe 1

DOKUMENTACJA FOTOGRAFICZNA



Fot. 47

Dach - Inne 1



Fot. 48

Błotnik tylny L / Ściana boczna L - Rysa/odprysk 1

DOKUMENTACJA FOTOGRAFICZNA



Fot. 49

Błotnik tylny L / Ściana boczna L - Rysa/odprysk 2



Fot. 50

Drzwi przed L - zdjęcie poglądowe 1

DOKUMENTACJA FOTOGRAFICZNA



Fot. 51

Drzwi przed L - zdjęcie poglądowe 2



Fot. 52

Drzwi przed L - Wgniecenie/odkształcenie 1

DOKUMENTACJA FOTOGRAFICZNA



Fot. 53

Drzwi przed L - Inne 1



Fot. 54

Drzwi przed L - Inne 2

DOKUMENTACJA FOTOGRAFICZNA



Fot. 55

Drzwi tylne L - zdjęcie poglądowe 1



Fot. 56

Drzwi tylne L - Rysa/odprysk 1

DOKUMENTACJA FOTOGRAFICZNA



Fot. 57

Drzwi tylne L - Rysa/odprysk 2

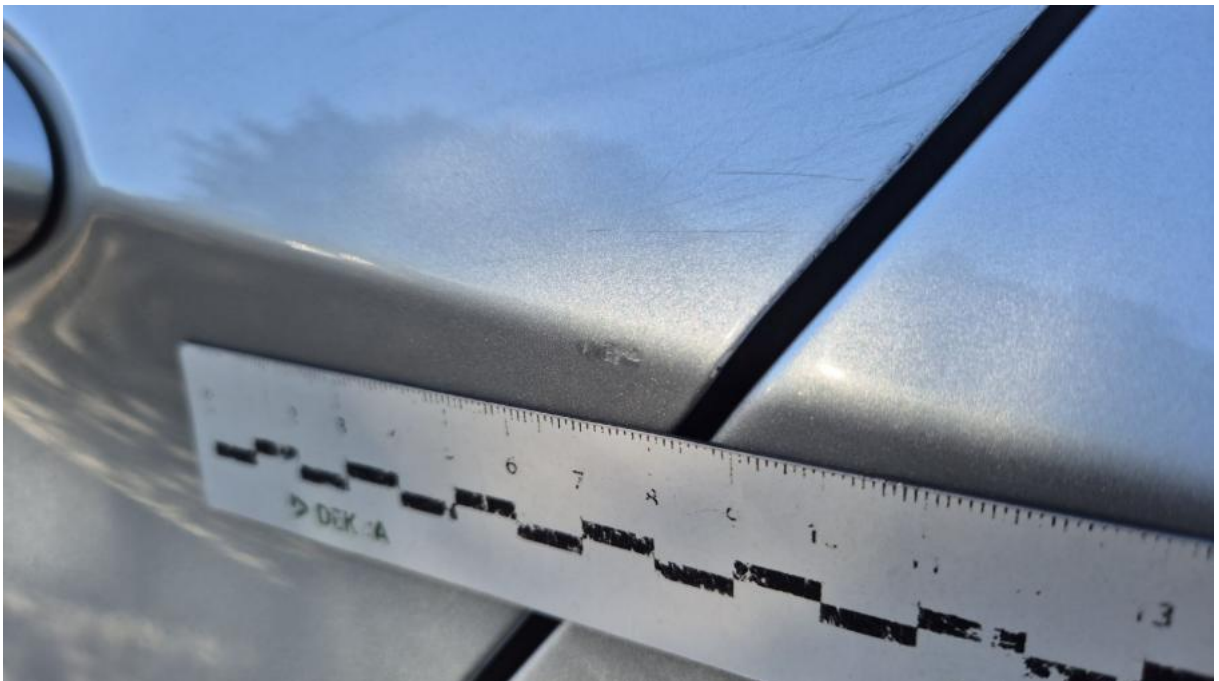

Fot. 58

Drzwi tylne L - Inne 1

DOKUMENTACJA FOTOGRAFICZNA



Fot. 59

Próg L - Wgniecenie/odkształcenie 1



Fot. 60

Słupek przedni L - Rysa/odprysk 1

DOKUMENTACJA FOTOGRAFICZNA



Fot. 61

Fotel prz. praw. - Inne 1



Fot. 62

Podsufitka - zdjęcie poglądowe 1

DOKUMENTACJA FOTOGRAFICZNA



Fot. 63

Podsufitka - zdjęcie poglądowe 2



Fot. 64

Podsufitka - Inne 1

DOKUMENTACJA FOTOGRAFICZNA



Fot. 65

Podsufitka - Inne 2



Fot. 66

Wykładzina podłogi - zdjęcie poglądowe 1

DOKUMENTACJA FOTOGRAFICZNA



Fot. 67

Wykładzina podłogi - Inne 1