

## Raport z oględzin pojazdu

Numer raportu	216615/10/25-11401	Data raportu	06-10-2025
Rzeczoznawcy	Maciej Wiącek (NEW) mgr inż. Przemysław Ostap	Data oględzin	30-09-2025
Nr zlecenia	PCM(DZS)/GDA/72521/25/09/25	Miejsce oględzin	Volvo Truck Center Młochów Aleja Kato...

### Dane pojazdu

Numer identyfikacyjny (VIN)	<b>YV1XZK7V4P2919249</b>
Marka, model	VOLVO XC40 22-
Typ, wersja	XC40 B3 Core aut
Numer rejestracyjny	WD8339S
Silnik (rodz./poj./moc)	benz./1969 ccm/120 kW
Stan licznika	214 185 km
Data 1. rej./rok prod.	12-07-2022/2022
Data nast. bad. techn.	12-07-2027
Nadwozie	hatchback 5/5
Lakier	czerwony/METALIK
Skrzynia biegów	automatyczna



### Wyposażenie pojazdu

ABS, Alarm Volvo Guard z czujnikiem przechyłu oraz ruchu, Android Auto i Apple Carplay, Apteczka samochodowa, Blokada tylnych drzwi, elektryczna, Collision Warning - ostrzeżenie o ryzyku kolizji z f. rozpoznawania pieszych i rowerzystów, Czujnik deszczu, Czujnik wilgoci, Czujniki zapięcia pasów, DSTC - układ kontroli trakcji i stabilności, Distance Alert - układ ostrzegania o zbyt małej odległości od poprzedzającego pojazdu, Dywaniki tekstylne, EBL (Emergency Brake Lights) - ostrzeżenie innych użytkowników drogi o nagłym hamowaniu, Elastyczna siatka przedziału bagażowego, Felgi aluminiowe 18, 5-ramienne Silver z ogumieniem, Fotel kierowcy regulowany manualnie, Fotel pasażera z mechaniczną regulacją wysokości, Fotele przednie z 4-stopniową regulacją odcinka lędźwiowego, Fotele przednie z mechanicznie regulowanym podparciem ud, Funkcja Auto Hold, Funkcja Lane Keeping Aid - utrzymywanie pasa ruchu, Gniazdo 12V w przestrzeni bagażowej, Gniazdo USB (x2) - tył, Grill przedni w kolorze czarnym wykończonym na wysoki połysk, Immobilizer, Keyless entry - bezkluczkowy dostęp do samochodu, Klamki drzwi lakierowane w kolorze nadwozia, Kłapa bagażnika otwierana elektrycznie, Klimatyzacja automatyczna, 2-strefowa, Kluczyk zintegrowany z pilotem zamka centralnego, Lusterka boczne składane elektrycznie, Lusterko wsteczne oraz lusterka boczne przyciemniające się automatycznie, Nakładki progowe, metalowe z napisem Volvo, Napinacze pasów bezpieczeństwa (dla wszystkich foteli), Oświetlenie wnętrza poziom III, Pakiet usług Digital Services, Poduszka powietrzna chroniąca kolana kierowcy, Poduszki powietrzne czołowe i boczne dla kierowcy i pasażera, kurtyny powietrzne, Podłokietnik przedni z uchwytem na kubki, Podświetlane lusterka w osłonach przeciwsłonecznych, Popielniczka, Radio cyfrowe DAB+, Reflektory przednie LED, Relingi dachowe - jasne, Road Sign Info - system rozpoznawania znaków drogowych, Sterowanie systemem audio z kierownicy, System audio High Performance Sound, System dogrzewania pojazdu po wyłączeniu silnika, System zabezpieczeń przed urazami kręgosłupa szyjnego (WHIPS), Szyby boczne i tylna z hartowanego szkła, Tapicerka materiałowa City Block w tonacji szarości, wnętrze w kolorze czerni, Tempomat, Trójkąt ostrzegawczy, Tylnie oparcie składane, dzielone, Uchwyt na bilety parkingowe, Uchwyty na torbę w bagażniku, Układ kontroli zjazdu ze wzniesienia (HDC), Usługa Volvo On Call, Wspomaganie układu kierowniczego personalizowane (regulowane), Wykończenie szyb bocznych w czarnym kolorze, Wyłącznik poduszki powietrznej pasażera, Wyświetlacz centralny wielofunkcyjny, 9 cali, Wyświetlacz cyfrowy zegarów kierowcy, 12,3-cala, Zagłówki tylne składane manualnie, Zbiornik paliwa o pojemności 54 litrów, Ładowarka indukcyjna do smartfona, Łączność Bluetooth, Światła przeciwmgielne przednie, Koło zapasowe - dojazdowe, Lakier metalizowany, Pakiet Climate, Pakiet Park Assist

### Ogumienie

Oś	Koło	Producent, typ	Rozmiar	Profil zmierzony
przednia	prawe	GOODYEAR, EAGLE F1 ASIMETRIC 5	235/55 18 100V	6,7 mm
	lewe	GOODYEAR, EAGLE F1 ASIMETRIC 5	235/55 18 100V	6,3 mm
tylna	prawe	GOODYEAR, EAGLE F1 ASIMETRIC 5	235/55 18 100V	7,0 mm
	lewe	GOODYEAR, EAGLE F1 ASIMETRIC 5	235/55 18 100V	7,3 mm

### Dokumenty i akcesoria

[Dokumenty rej.] - POLISA UBEZP. (Nie.), Kluczyki (TAK - 1), Tablice rejestracyjne (TAK - 2), Dowód rejestracyjny (NIE), Karta pojazdu (NIE)

### Grubość powłoki lakierowej

W zakresie do 150 µm

Poz.	Nazwa części	Przedział grubości powłoki lakierowej [µm]
1	Pokrywa komory silnika	do 150
2	Błotnik przedni lewy	do 150
3	Błotnik przedni prawy	do 150
4	Słupek przedni lewy	do 150
5	Słupek przedni prawy	do 150
6	Słupek środkowy lewy	do 150
7	Słupek środkowy prawy	do 150
8	Próg lewy	do 150
9	Próg prawy	do 150
10	Dach	do 150
11	Drzwi przednie lewe	do 150
12	Drzwi przednie prawe	do 150
13	Drzwi tylne lewe	do 150
14	Drzwi tylne prawe	do 150
15	Błotnik tylny lewy/ściana boczna lewa	do 150
16	Błotnik tylny prawy/ściana boczna prawa	do 150
17	Pokrywa bagażnika	do 150

**Stwierdzone uszkodzenia**

Poz.	Nazwa pozycji	Opis uszkodzeń	Kwalifik.	Naprawa [rbg]
1	Zaślepka haka holowniczego R	brak	WY	0.1
2	Szyba przednia barwiona	pęknięcie	WY	2.1
3	Kpl.montażowy/naprawczy-kpl.do klejenia		WY	
4	Nakładka zderzaka przedniego, góra	rysa/odprysk		
5	Nakładka zderzaka przedniego, dół	zarysowanie		
6	Pokrywa przednia	rysa/odprysk		
7	Drzwi przednie (nieuzbrojone) R	rysa/odprysk		
8	Drzwi tylne (nieuzbrojone) R	rysa/odprysk		
9	Tarcza koła aluminiowa przód L	rysa/odprysk		

DOKUMENTACJA FOTOGRAFICZNA



**Fot. 1**  
Przekątna przednia lewa



**Fot. 2**  
Przód

DOKUMENTACJA FOTOGRAFICZNA



**Fot. 3**  
Przekątna przednia prawa



**Fot. 4**  
Próg prawy (widok od przodu)

DOKUMENTACJA FOTOGRAFICZNA



**Fot. 5**  
Bok prawy z przodu



**Fot. 6**  
Bok prawy z tyłu

DOKUMENTACJA FOTOGRAFICZNA



**Fot. 7**  
Przekątna tylna prawa



**Fot. 8**  
Tył

DOKUMENTACJA FOTOGRAFICZNA



**Fot. 9**  
Przekątna tylna lewa



**Fot. 10**  
Bok lewy z tyłu

DOKUMENTACJA FOTOGRAFICZNA



**Fot. 11**  
Bok lewy z przodu



**Fot. 12**  
Próg lewy (widok od przodu)

DOKUMENTACJA FOTOGRAFICZNA



**Fot. 13**  
Numer identyfikacyjny



**Fot. 14**  
Tabliczka znamionowa

DOKUMENTACJA FOTOGRAFICZNA



**Fot. 15**  
Zestaw wskaźników - przebieg

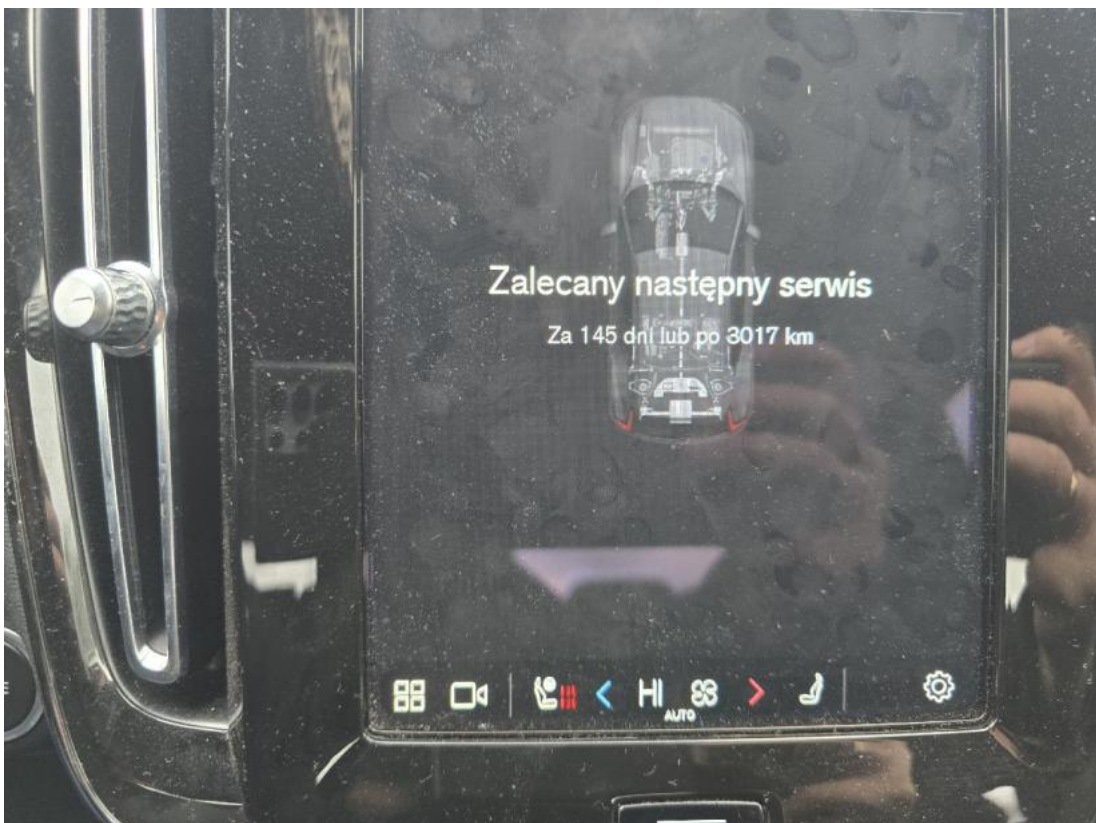

**Fot. 16**  
Zestaw wskaźników - serwis

DOKUMENTACJA FOTOGRAFICZNA



**Fot. 17**

Widok przez otwarte drzwi przednie lewe



**Fot. 18**

Widok przez otwarte drzwi tylne lewe

DOKUMENTACJA FOTOGRAFICZNA



**Fot. 19**

Widok z tylnej kanapy na deskę rozd.



**Fot. 20**

Konsola środkowa

DOKUMENTACJA FOTOGRAFICZNA



**Fot. 21**  
Tunel środkowy



**Fot. 22**  
Kierownica (na wprost)

DOKUMENTACJA FOTOGRAFICZNA



**Fot. 23**  
Kierownica z lewej strony



**Fot. 24**  
Komora silnika

DOKUMENTACJA FOTOGRAFICZNA



**Fot. 25**  
Bagażnik



**Fot. 26**  
Koło zapasowe

DOKUMENTACJA FOTOGRAFICZNA



**Fot. 27**  
Spód pojazdu przód



**Fot. 28**  
Spód pojazdu tył

DOKUMENTACJA FOTOGRAFICZNA



**Fot. 29**  
Tarcza hamulcowa przednia lewa



**Fot. 30**  
Tarcza hamulcowa przednia prawa

DOKUMENTACJA FOTOGRAFICZNA



**Fot. 31**  
Tarcza hamulcowa tylna prawa



**Fot. 32**  
Tarcza hamulcowa tylna lewa

DOKUMENTACJA FOTOGRAFICZNA

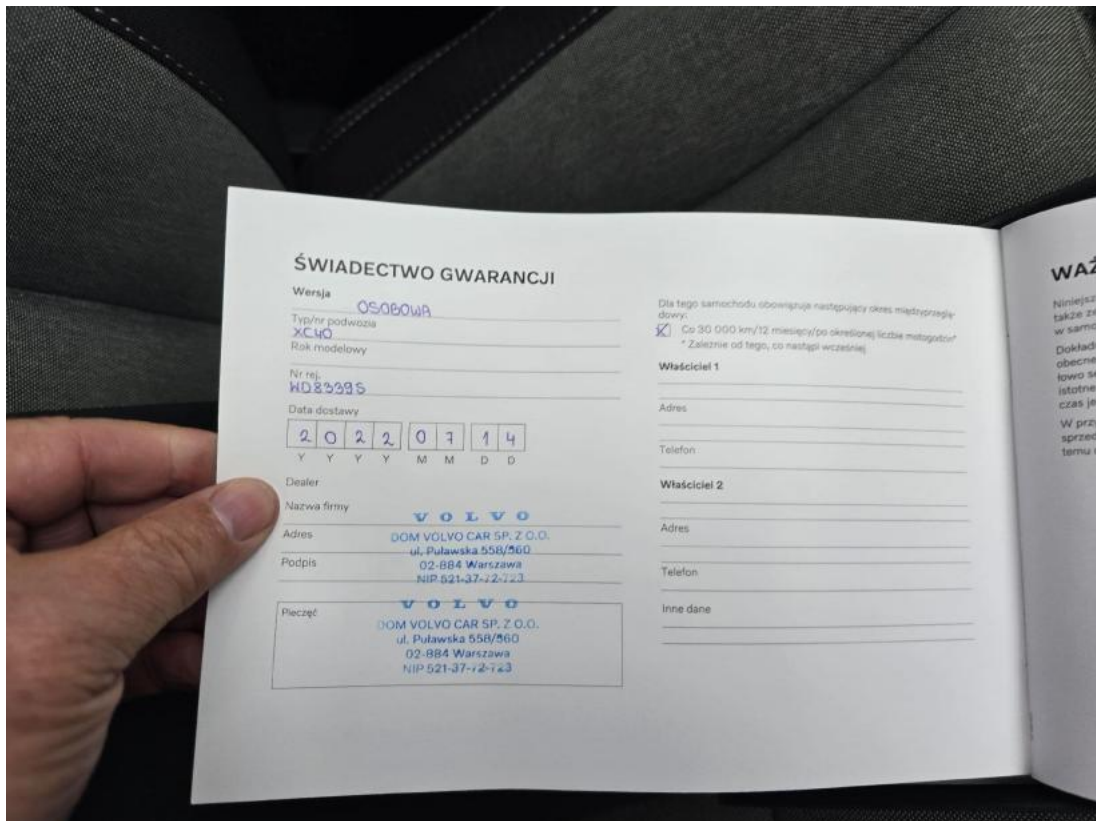

Fot. 33  
Książka serwisowa – dane

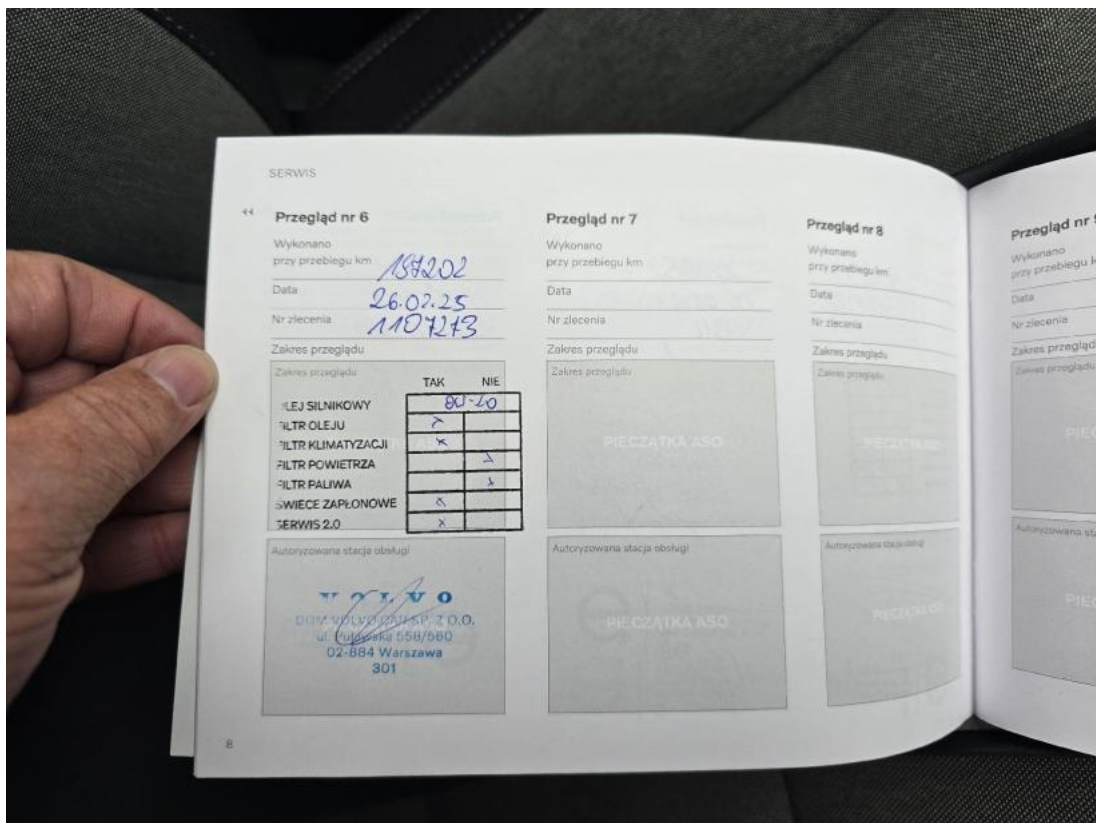

Fot. 34  
Książka serwisowa – ostatni przegląd

DOKUMENTACJA FOTOGRAFICZNA

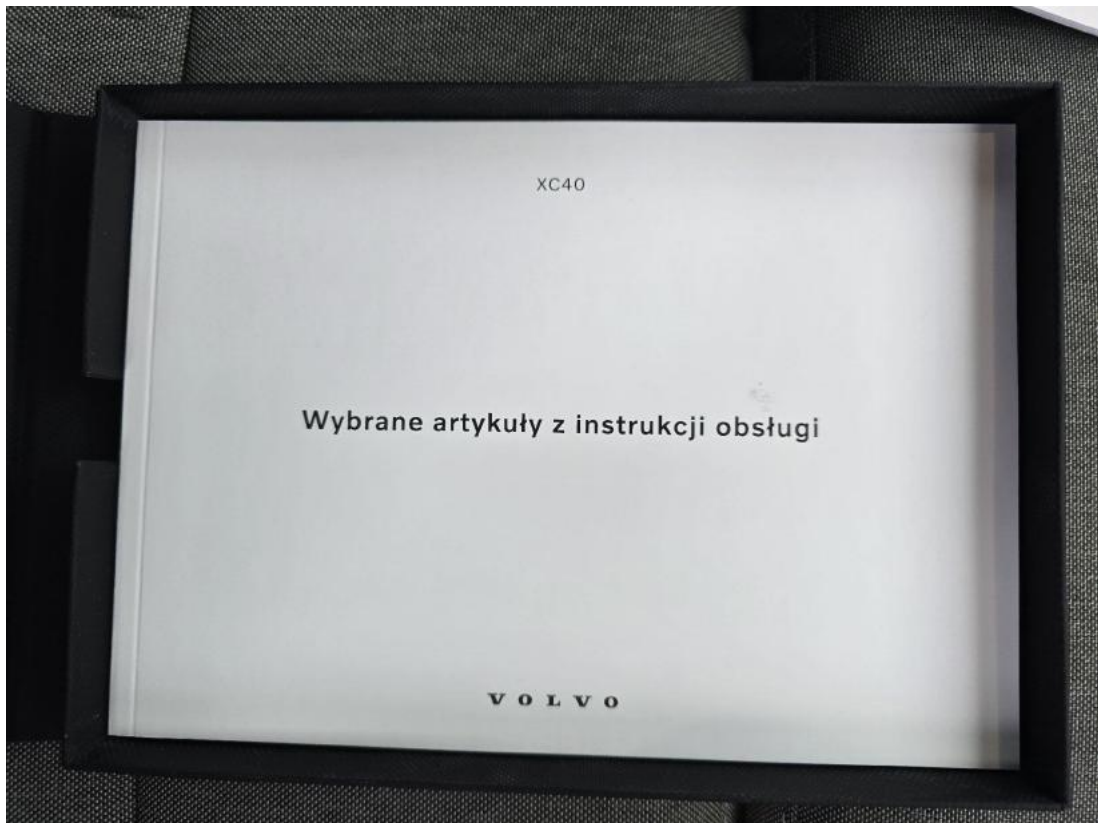

**Fot. 35**  
Instrukcje



**Fot. 36**  
nawigacja

DOKUMENTACJA FOTOGRAFICZNA

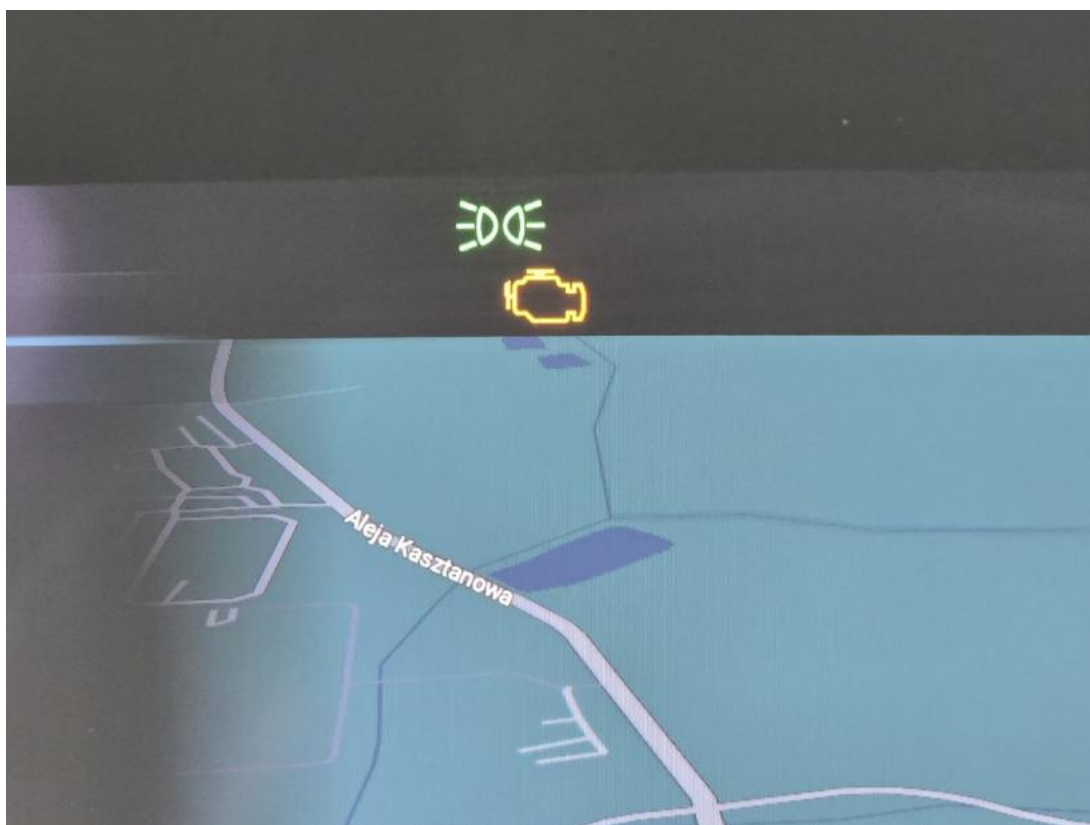

**Fot. 37**  
kontrolka

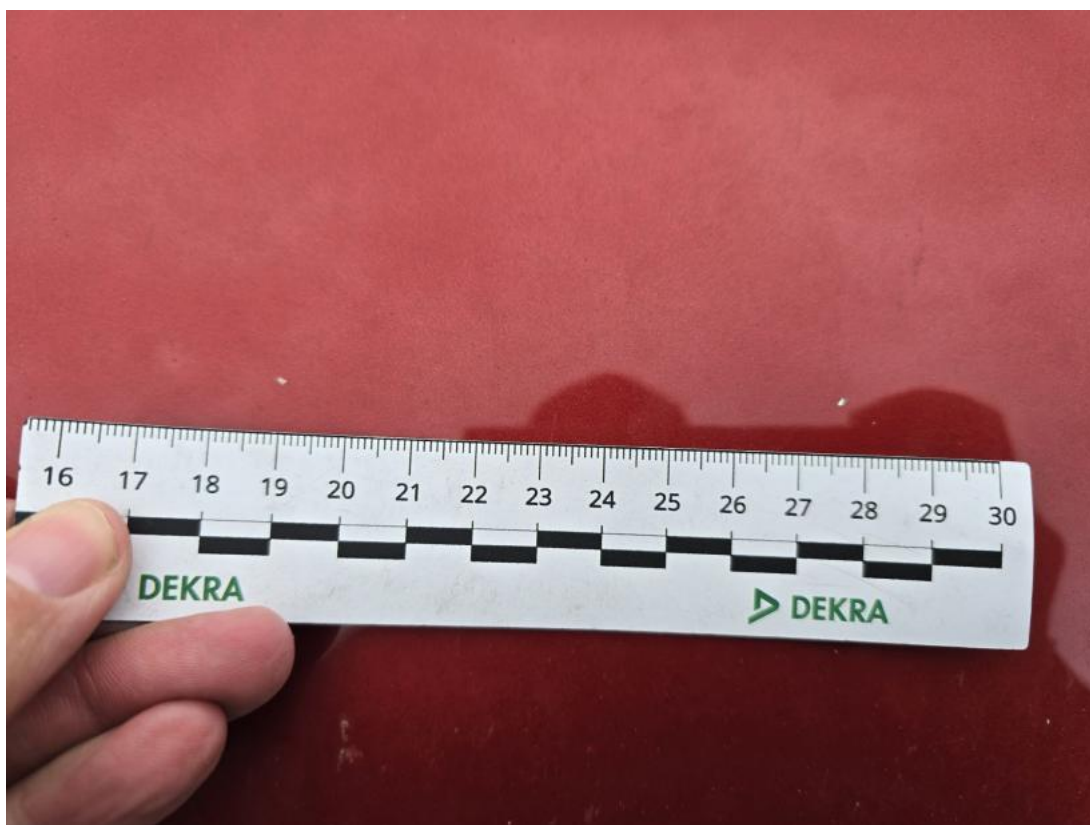

**Fot. 38**  
Pokrywa komory silnika - Rysa/odprysk 1

DOKUMENTACJA FOTOGRAFICZNA



**Fot. 39**  
Pokrywa komory silnika() - Rysa/odprysk 3

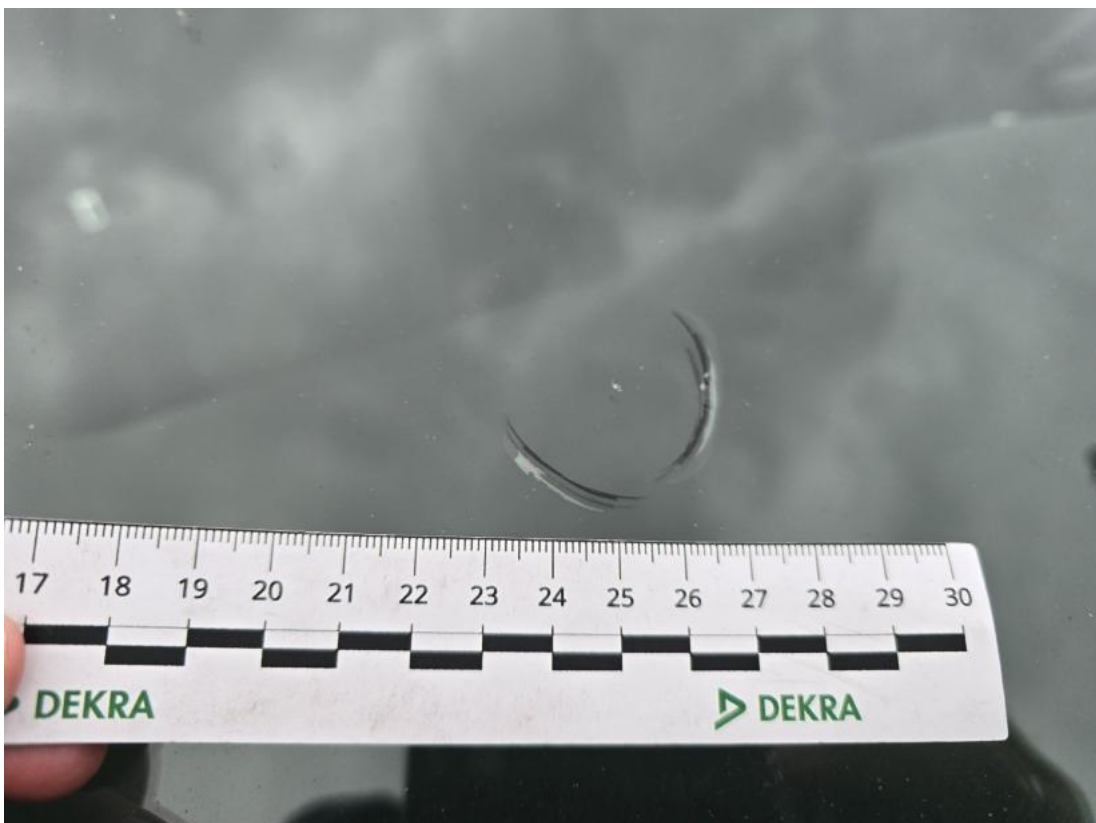

**Fot. 40**  
Szyba czołowa - Pęknięcie/rozerwanie 1

DOKUMENTACJA FOTOGRAFICZNA



**Fot. 41**

Zderzak - zdjęcie poglądowe 1



**Fot. 42**

Zderzak - zdjęcie poglądowe 2

DOKUMENTACJA FOTOGRAFICZNA



**Fot. 43**  
Zderzak - Rysa/odprysk 1



**Fot. 44**  
Zderzak - Rysa/odprysk 2

DOKUMENTACJA FOTOGRAFICZNA



**Fot. 45**  
Zderzak() - Rysa/odprysk 3



**Fot. 46**  
Drzwi przednie P - Rysa/odprysk 1

DOKUMENTACJA FOTOGRAFICZNA



**Fot. 47**

Drzwi tylne P - Rysa/odprysk 1



**Fot. 48**

Felga Aluminiowa przednia L - Rysa/odprysk 1