

Raport z oględzin pojazdu

Numer raportu	400511/7/25-9573	Data raportu	01-07-2025
Rzeczoznawca	Jan Rybołowik	Data oględzin	26-06-2025
Nr zlecenia	PCM(DZS)/GDA/44884/25/06/20	Miejsce oględzin	AUTOMARKET WOLA, PRYMASA TYSI...

Dane pojazdu

Numer identyfikacyjny (VIN)	W0VBF8EW9L8028989
Marka, model	OPEL Astra V Sports Tourer 1...
Typ, wersja	Astra V 1.2 T GS Line S&S
Numer rejestracyjny	WD6051N
Silnik (rodz./poj./moc)	benz./1199 ccm/107 kW
Stan licznika	168 269 km
Data 1. rej./rok prod.	30-06-2020/2020
Data nast. bad. techn.	26-06-2026
Nadwozie	KOM 5/5
Lakier	srebrny/2-warstwowy metalizowany
Skrzynia biegów	manualna



Wyposażenie pojazdu

Automatyczny włącznik świateł z czujnikiem tunelu, Czujnik deszczu, Felgi aluminiowe 16, 5 podwójnych ramion, z ogumieniem, Fotel kierowcy AGR z regulacją w 8 kierunkach, z elektryczną reg. lędźwiową i reg. długości siedziska, Fotel kierowcy z regulacją wysokości, Kierownica skórzana, Kieszenie w oparciach foteli przednich, Klimatyzacja sterowana manualnie, Komputer pokładowy, Konsola centralna z przesuwany podłokietnikiem i zamkniętym schowkiem, Lakier uni, Lampki do czytania z tyłu, Lusterka boczne regulowane elektrycznie i ogrzewane w kolorze nadwozia, Lusterka podświetlane w osłonach przeciwslonecznych, Lusterko wsteczne światłoczułe, Mocowania fotelików dziecięcych ISOFIX w 2. rzędzie foteli, Nawiew wentylacji-ogrzewania w drugim rzędzie siedzeń, Pasy bezpieczeństwa z napinaczami, przód i tył, Podosufitka w kolorze czarnym, Poduszki powietrzne przednie i boczne kierowcy i pasażera oraz kurtynowe poduszki w obu rzędach, Reflektory przednie LED, Relingi dachowe ozdobne chromowane, Spojler tylny, Sterowanie radiem z kierownicy, System Multimedia z USB, Bluetooth, kolorowy ekran dotykowy 7", 6 głośników, obsługa głosowa, ACP, AA, System monitorujący ciśnienie w oponach, System ostrzegania o niezamierzonej zmianie pasa ruchu z układem utrzymania pasa ruchu, System przypominania o zapięciu pasów, przód i tył, Szyby elektrycznie podnoszone z przodu i z tyłu, Tapicerka materiałowa, czarna, Tempomat z ogranicznikiem prędkości, Tylnie oparcie składane, dzielone 60:40, Układ stabilizacji toru jazdy ESP z TCS i ABS, Układ wspomagania ruszania pod górę HSA, Wskaźnik odległości do pojazdu poprzedzającego z ostrzeganiem przed kolizją i aut. hamowania, Wyświetlacz graficzny wskaźników kierowcy, Zestaw naprawczy do opon, Światła do jazdy dziennej LED, Alarm, Czujniki odległości przy parkowaniu - przód i tył, Kamera cofania, Koło zapasowe dojazdowe, Lakier metaliczny/brylantowy, Pakiet Komfort, Reflektory przeciwmgielne, System Multimedia NAVI z łączami Bluetooth, USB, DAB, 6 głośników, ekran 7", obsługa głosem, ACP, AA, Szyby tylne przyciemniane, Zewnętrzne listwy wzdłuż okien bocznych, chromowane, czarne słupki dachowe

Ogumienie

Oś	Koło	Producent, typ	Rozmiar	Profil zmierzony
przednia	prawe	FIRESTONE, ROADHAWK	205/55 16 91V	5,0 mm
	lewe	FIRESTONE, ROADHAWK	205/55 16 91V	5,0 mm
tylna	prawe	CONTINENTAL, ECOCONTACT 6	205/55 16 91V	3,5 mm
	lewe	CONTINENTAL, ECOCONTACT 6	205/55 16 91V	3,5 mm

Dokumenty i akcesoria

[Dokumenty rej.] - POLISA UBEZP. (Nie.), Kluczyki (TAK - 1), Tablice rejestracyjne (TAK - 2), Dowód rejestracyjny (TAK), Karta pojazdu (NIE)

Grubość powłoki lakierowej

W zakresie do 150 µm

Poz.	Nazwa części	Przedział grubości powłoki lakierowej [µm]
1	Pokrywa komory silnika	do 150
2	Błotnik przedni lewy	do 150
3	Błotnik przedni prawy	do 150
4	Słupek przedni lewy	do 150
5	Słupek przedni prawy	do 150
6	Słupek środkowy lewy	do 150
7	Słupek środkowy prawy	do 150
8	Próg lewy	do 150
9	Próg prawy	do 150
10	Dach	do 150
11	Drzwi przednie lewe	do 150
12	Drzwi przednie prawe	do 150
13	Drzwi tylne lewe	do 150
14	Błotnik tylny lewy/ściana boczna lewa	do 150
15	Pokrywa bagażnika	do 150

W zakresie do 300 µm

Poz.	Nazwa części	Przedział grubości powłoki lakierowej [µm]
1	Drzwi tylne prawe	150 - 300
2	Błotnik tylny prawy/ściana boczna prawa	150 - 300

Stwierdzone uszkodzenia

Poz.	Nazwa pozycji	Opis uszkodzeń	Kwalifik.	Naprawa [rbg]
1	Listwa ozdobna,górna błotnika tyl. R	wgniecenie/odkształcenie	WY	0.4
2	Dywaniki podłogi komplet	przepalenie	WY	1.5
3	Błotnik przedni R	rysa/odprysk	NA	0.5
4	Pokrywa przednia	rysa/odprysk, ślady korozji	NA	0.5
5	Dach	rysa/odprysk, ślady korozji	NA	0.5
6	Błotnik tylny L	rysa/odprysk, wgniecenie/odkształcenie	NA	1
7	Okiadżina zderzaka przedniego	rysa/odprysk		
8	Szyba przednia barwiona	rysa/odprysk		
9	Słupki przedni (A) z progami L	rysa/odprysk		
10	Drzwi przednie (nieuzbrojone) L	rysa/odprysk		
11	Drzwi przednie (nieuzbrojone) R	rysa/odprysk		
12	Próg L	rysa/odprysk		
13	Pokrywa tylna	rysa/odprysk		
14	Kierownica przystosowana do Airbag	zarysowania eksploatacyjne		
15	Tapicerka siedziska 1.rząd L	zabrudzenie		

DOKUMENTACJA FOTOGRAFICZNA



Fot. 1

Przekątna przednia lewa



Fot. 2

Przód

DOKUMENTACJA FOTOGRAFICZNA



Fot. 3

Przekątna przednia prawa



Fot. 4

Próg prawy (widok od przodu)

DOKUMENTACJA FOTOGRAFICZNA



Fot. 5

Bok prawy z przodu



Fot. 6

Bok prawy z tyłu

DOKUMENTACJA FOTOGRAFICZNA



Fot. 7

Przekątna tylna prawa



Fot. 8

Tył

DOKUMENTACJA FOTOGRAFICZNA



Fot. 9

Przekątna tylna lewa



Fot. 10

Bok lewy z tyłu

DOKUMENTACJA FOTOGRAFICZNA



Fot. 11

Bok lewy z przodu



Fot. 12

Próg lewy (widok od przodu)

DOKUMENTACJA FOTOGRAFICZNA



Fot. 13
Numer identyfikacyjny



Fot. 14
Tabliczka znamionowa

DOKUMENTACJA FOTOGRAFICZNA



Fot. 15

Zestaw wskaźników - przebieg



Fot. 16

Zestaw wskaźników - serwis

DOKUMENTACJA FOTOGRAFICZNA



Fot. 17

Widok przez otwarte drzwi przednie lewe



Fot. 18

Widok przez otwarte drzwi tylne lewe

DOKUMENTACJA FOTOGRAFICZNA



Fot. 19

Widok z tylnej kanapy na deskę rozd.



Fot. 20

Konsola środkowa

DOKUMENTACJA FOTOGRAFICZNA

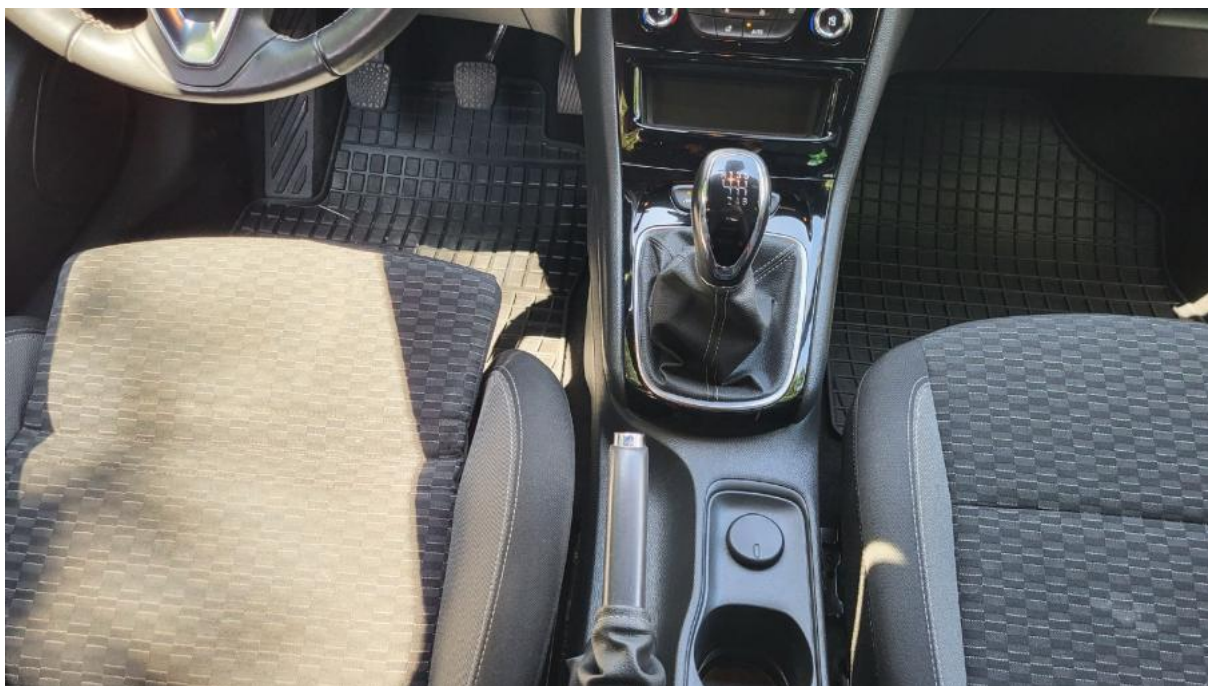

Fot. 21
Tunel środkowy



Fot. 22
Kierownica (na wprost)

DOKUMENTACJA FOTOGRAFICZNA



Fot. 23
Kierownica z lewej strony



Fot. 24
Komora silnika

DOKUMENTACJA FOTOGRAFICZNA



Fot. 25
Bagażnik



Fot. 26
Koło zapasowe

DOKUMENTACJA FOTOGRAFICZNA



Fot. 27
Spód pojazdu przód



Fot. 28
Spód pojazdu tył

DOKUMENTACJA FOTOGRAFICZNA



Fot. 29
Dowód rej. Str. 1



Fot. 30
Dow. Rej. Str.2 i klucze

DOKUMENTACJA FOTOGRAFICZNA

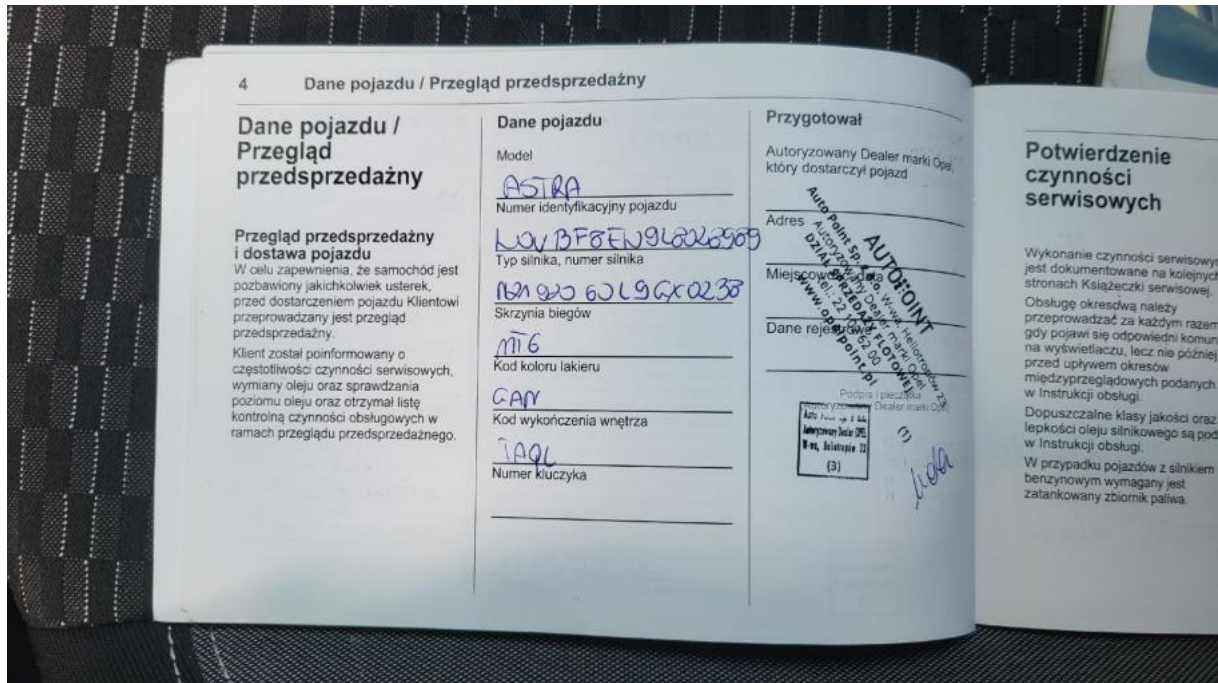

Fot. 11
Książka serwisowa – dane



Fot. 12
Książka serwisowa – ostatni przegląd

DOKUMENTACJA FOTOGRAFICZNA

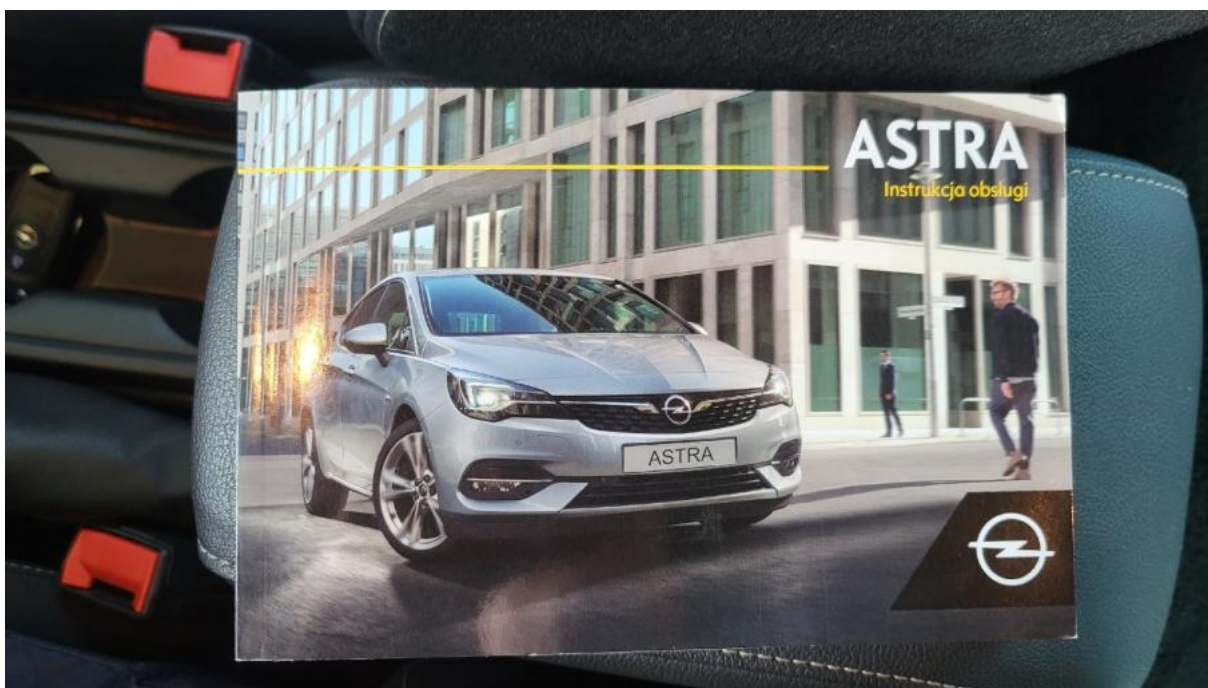

Fot. 33
Instrukcje



Fot. 34
Pokrywa komory silnika - zdjęcie poglądowe 1

DOKUMENTACJA FOTOGRAFICZNA



Fot. 35

Pokrywa komory silnika - Rysa/odprysk 1



Fot. 36

Pokrywa komory silnika - Inne 1

DOKUMENTACJA FOTOGRAFICZNA



Fot. 37

Szyba czołowa - Rysa/odprysk 1



Fot. 38

Zderzak - Rysa/odprysk 1

DOKUMENTACJA FOTOGRAFICZNA

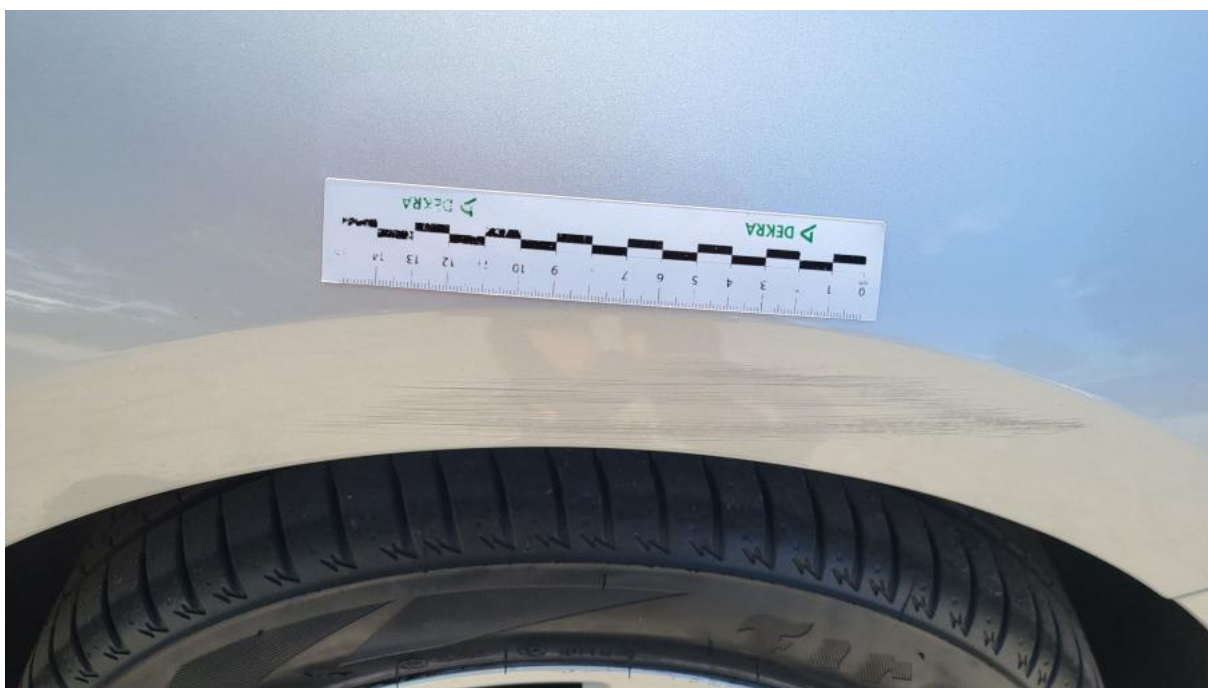

Fot. 39

Błotnik przedni P - Rysa/odprysk 1



Fot. 40

Drzwi przednie P - Rysa/odprysk 1

DOKUMENTACJA FOTOGRAFICZNA



Fot. 41

Drzwi przednie P - Rysa/odprysk 2



Fot. 42

Szyba trójkątna drzwi tylnych P - Wgniecenie/odkształcenie 1

DOKUMENTACJA FOTOGRAFICZNA



Fot. 43

Pokrywy bagażnika - Rysa/odprysk 1

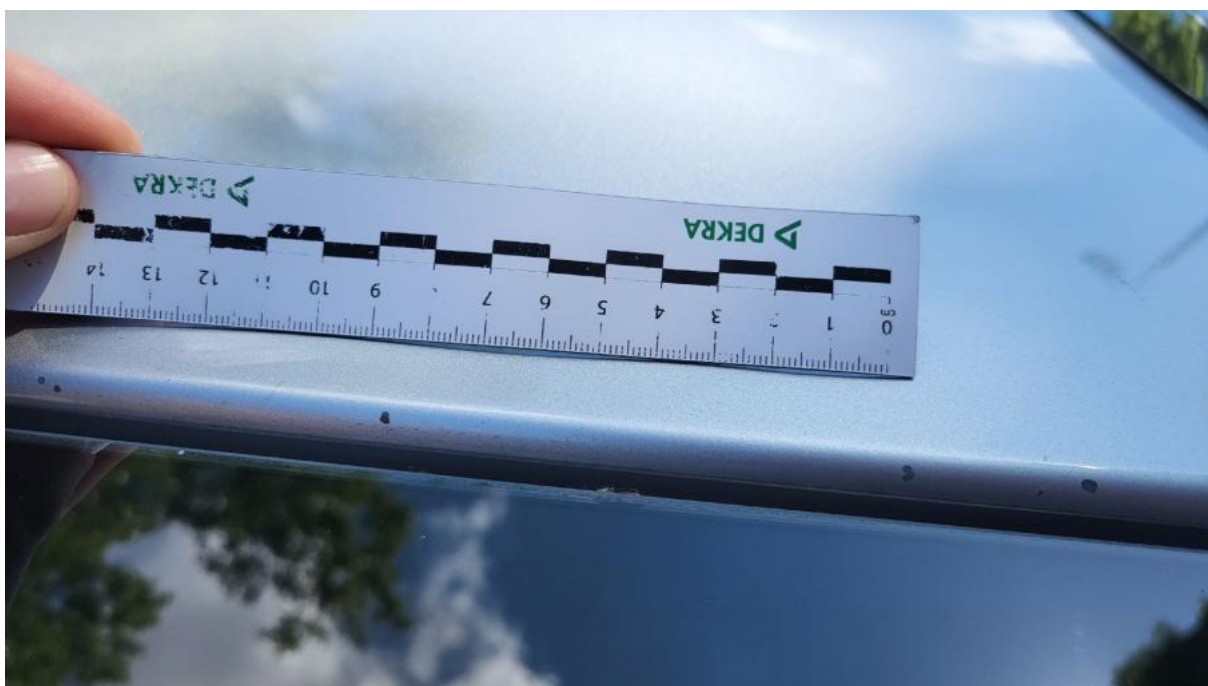

Fot. 44

Dach - Rysa/odprysk 1

DOKUMENTACJA FOTOGRAFICZNA



Fot. 45

Dach - Inne 1



Fot. 46

Błotnik tylny L / Ściana boczna L - Rysa/odprysk 1

DOKUMENTACJA FOTOGRAFICZNA



Fot. 47

Błotnik tylny L / Ściana boczna L - Rysa/odprysk 2



Fot. 48

Błotnik tylny L / Ściana boczna L - Wgniecenie/odkształcenie 1

DOKUMENTACJA FOTOGRAFICZNA



Fot. 49

Drzwi przed L - Rysa/odprysk 1



Fot. 50

Próg L - Rysa/odprysk 1

DOKUMENTACJA FOTOGRAFICZNA



Fot. 51

Słupek przedni L - Rysa/odprysk 1



Fot. 52

Słupek przedni L - Rysa/odprysk 2

DOKUMENTACJA FOTOGRAFICZNA



Fot. 53

Błotnik przedni L - Rysa/odprysk 1



Fot. 54

Koło kierownicy - Inne 1

DOKUMENTACJA FOTOGRAFICZNA



Fot. 55

Fotel prz. lew. - Inne 1



Fot. 56

Wykładzina podłogi - zdjęcie poglądowe 1

DOKUMENTACJA FOTOGRAFICZNA



Fot. 57

Wykładzina podłogi - Inne 1



Fot. 58

Wykładzina podłogi - Inne 2