

Raport z oględzin pojazdu

Numer raportu	05764/5/25-15201	Data raportu	30-05-2025
Rzeczoznawcy	Krzysztof Kalbarczyk mgr inż. Paweł Barszcz (NEW)	Data oględzin	27-05-2025
Nr zlecenia	PCM(DZS)/GDA/37101/25/05/22		Miejsce oględzin
			AUTOMARKET WOLA, PRYMASA TYSI...

Dane pojazdu

Numer identyfikacyjny (VIN)	WAUZZZF27KN088221
Marka, model	AUDI A6 [C8] 18-23
Typ, wersja	A6 50 TDI mHEV Quattro Spor...
Numer rejestracyjny	WI763JE
Silnik (rodz./poj./moc)	diesel/2967 ccm/210 kW
Stan licznika	220 334 km
Data 1. rej./rok prod.	27-03-2019/2019
Data nast. bad. techn.	25-03-2026
Nadwozie	sedan 4/5
Lakier	srebrny/2-warstwowy metalizowany
Skrzynia biegów	automatyczna



Wyposażenie pojazdu

8 głośników, Alarm z zabezpieczeniem przed odholowaniem pojazdu, Aplikacje dekoracyjne wnętrza - Aluminium, Audi Music Interface (UF7) - gniazdo do podłączenia urządzeń zewnętrznych, Audi drive select (zmiana charakterystyki trybu jazdy), Audi lane assist - ostrzeżenie przed niezamierzoną zmianą pasa ruchu, Audi pre sense basic - system wspomagający bezpieczeństwo kierowcy i pasażerów, Automatyczny obieg powietrza, Czujnik ciśnienia w oponach, Dodatkowy zbiornik adBlue(12 litrów), Felgi aluminiowe 18 z ogumieniem, Fotele przednie regulowane elektrycznie z funkcją pamięci ustawień dla fotela kierowcy, Fotele przednie sportowe, Fotele przednie z elektryczną regulacją podparcia odcinka lędźwiowego, Kamera ułatwiająca parkowanie z czujnikiem odległości, Kanapa tylna z dzielonym i składanym oparciem, Kierownica wielofunkcyjna 3-ramienna sportowa - skórzana, Klimatyzacja automatyczna, 2-strefowa, Kolumna kierownicy z manualną regulacją położenia, Komputer pokładowy 7 z kolorowym wyświetlaczem, Kurtyny powietrzne z przodu i z tyłu, Lakier uni, Lampy tylne wykonane w technice diodowej (LED), Listwy ozdobne wokół szyb w kolorze srebrnym, Listwy progowe - aluminiowe, Lusterka boczne elektrycznie składane z funkcją pamięci, podgrzewane, Lusterka boczne regulowane elektrycznie, Lusterka boczne z funkcją automatycznego opuszczania prawego lusterka podczas cofania, Lusterka w kolorze nadwozia, Lusterko wsteczne z automatyczną funkcją przeciwoslepieniową, Oświetlenie wnętrza Ambiente, Panel obsługi z przyciskami z matowej czerni, Podosufitka materiałowa, Podłokietnik przedni, komfortowy, dla kierowcy i pasażera (ze schowkiem), Progresywny układ kierowniczy, Radio MMI plus, Rozszerzony zakres ochrony pieszych, Szyba tylna i szyby boczne z powłoką termoizolacyjną, Tapicerka tkaninowa Rhythmus, Tempomat z regulacją i limitem prędkości, Trójkąt ostrzegawczy i apteczka, Uchwyty ISOFIX - przód i tył, Uchwyty ISOFIX - tył z funkcją Top Tether, Usługi Audi connect Safety&Service, Wspomaganie układu kierowniczego, elektromechaniczne, Wyłącznik poduszki powietrznej pasażera z przodu, Zagłówki w fotelach z przodu, Zamek centralny z pilotem, Zawieszenie dynamiczne, Zbiornik paliwa - 73l, Zderzaki, wzmacnione, Zestaw do naprawy przebitej opony, Złącze Bluetooth, Światła do jazdy dziennej LED, Audi Pre Sense Front, Audi Smartphone Interface, Felgi aluminiowe 19 (10-ramienne) z ogumieniem, Kamery ułatwiające parkowania z funkcją Top View, Kluczyk komfortowy z funkcją Safe lock i funkcją otwierania bagażnika za pomocą gestów, Koło zapasowe dojazdowe, Lakier metalik, Lusterko po stronie kierowcy, asferyczne, Lusterko po stronie pasażera typu Convex (lusterko zakrzywione, o szerszym kącie widzenia), Pakiet Luxury, Pakiet Media & Sound, Pakiet Technology, Reflektory przednie Matrix LED z dynamicznymi kierunkowskazami, Zagłówki z regulowanym kątem nachylenia i regulacją wysokości, Zestaw narzędzi z podnośnikiem

Ogumienie

Oś	Koło	Producent, typ	Rozmiar	Profil zmierzony
przednia	prawe	CONTINENTAL, PREMIUM CONTACT6	245/45 R19 102Y	6,0 mm
	lewe	CONTINENTAL, PREMIUM CONTACT6	245/45 R19 102Y	6,0 mm
tylna	prawe	CONTINENTAL, PREMIUM CONTACT6	245/45 R19 102Y	5,0 mm
	lewe	CONTINENTAL, PREMIUM CONTACT6	245/45 R19 102Y	5,0 mm

Dokumenty i akcesoria

[Dokumenty rej.] - POLISA UBEZP. (Nie.), Kluczyki (TAK - 2), Tablice rejestracyjne (TAK - 2), Dowód rejestracyjny (TAK), Karta pojazdu (NIE)

Grubość powłoki lakierowej

W zakresie do 150 µm

Poz.	Nazwa części	Przedział grubości powłoki lakierowej [µm]
1	Pokrywa komory silnika	do 150
2	Błotnik przedni lewy	do 150
3	Błotnik przedni prawy	do 150
4	Słupek przedni lewy	do 150
5	Słupek przedni prawy	do 150
6	Słupek środkowy lewy	do 150
7	Słupek środkowy prawy	do 150
8	Próg lewy	do 150
9	Próg prawy	do 150
10	Dach	do 150
11	Drzwi przednie prawe	do 150
12	Drzwi tylne lewe	do 150
13	Drzwi tylne prawe	do 150
14	Błotnik tylny lewy/ściana boczna lewa	do 150
15	Błotnik tylny prawy/ściana boczna prawa	do 150
16	Pokrywa bagażnika	do 150

W zakresie do 300 µm

Poz.	Nazwa części	Przedział grubości powłoki lakierowej [µm]
1	Drzwi przednie lewe	150 - 300

Stwierdzone uszkodzenia

Poz.	Nazwa pozycji	Opis uszkodzeń	Kwalifik.	Naprawa [rbg]
1	Szyba przednia atermiczna, barwiona	pęknięcie	WY	3.9
2	Taśma czujnika deszczu		WY	
3	Kpl.montażowy/naprawczy-kpl.do klejenia		WY	
4	Primer (szyba czołowa)		WY	
5	Aplikator szyby czołowej		WY	
6	Płyn czyszczący szyby przedniej		WY	
7	Okładzina zderzaka tylnego	pęknięcie	WY	1.3
8	Tarcza koła aluminiowa tył L	głębokie, zarysowanie	WY	0.3
9	Pokrywa przednia	odpryski lakieru		
10	Tarcza koła aluminiowa tył R	zarysowanie		

DOKUMENTACJA FOTOGRAFICZNA



Fot. 1

Przekątna przednia lewa



Fot. 2

Przód

DOKUMENTACJA FOTOGRAFICZNA



Fot. 3

Przekątna przednia prawa



Fot. 4

Próg prawy (widok od przodu)

DOKUMENTACJA FOTOGRAFICZNA



Fot. 5
Bok prawy z przodu



Fot. 6
Bok prawy z tyłu

DOKUMENTACJA FOTOGRAFICZNA



Fot. 7
Przekątna tylna prawa



Fot. 8
Tyt

DOKUMENTACJA FOTOGRAFICZNA



Fot. 9

Przekątna tylna lewa



Fot. 10

Bok lewy z tyłu

DOKUMENTACJA FOTOGRAFICZNA



Fot. 11

Bok lewy z przodu



Fot. 12

Próg lewy (widok od przodu)

DOKUMENTACJA FOTOGRAFICZNA



Fot. 13
Numer identyfikacyjny



Fot. 14
Tabliczka znamionowa

DOKUMENTACJA FOTOGRAFICZNA



Fot. 15

Zestaw wskaźników - przebieg



Fot. 16

Widok przez otwarte drzwi przednie lewe

DOKUMENTACJA FOTOGRAFICZNA



Fot. 17

Widok przez otwarte drzwi tylne lewe



Fot. 18

Widok z tylnej kanapy na deskę rozdź.

DOKUMENTACJA FOTOGRAFICZNA



Fot. 19
Konsola środkowa



Fot. 20
Tuneł środkowy

DOKUMENTACJA FOTOGRAFICZNA



Fot. 21

Kierownica (na wprost)



Fot. 22

Kierownica z lewej strony

DOKUMENTACJA FOTOGRAFICZNA

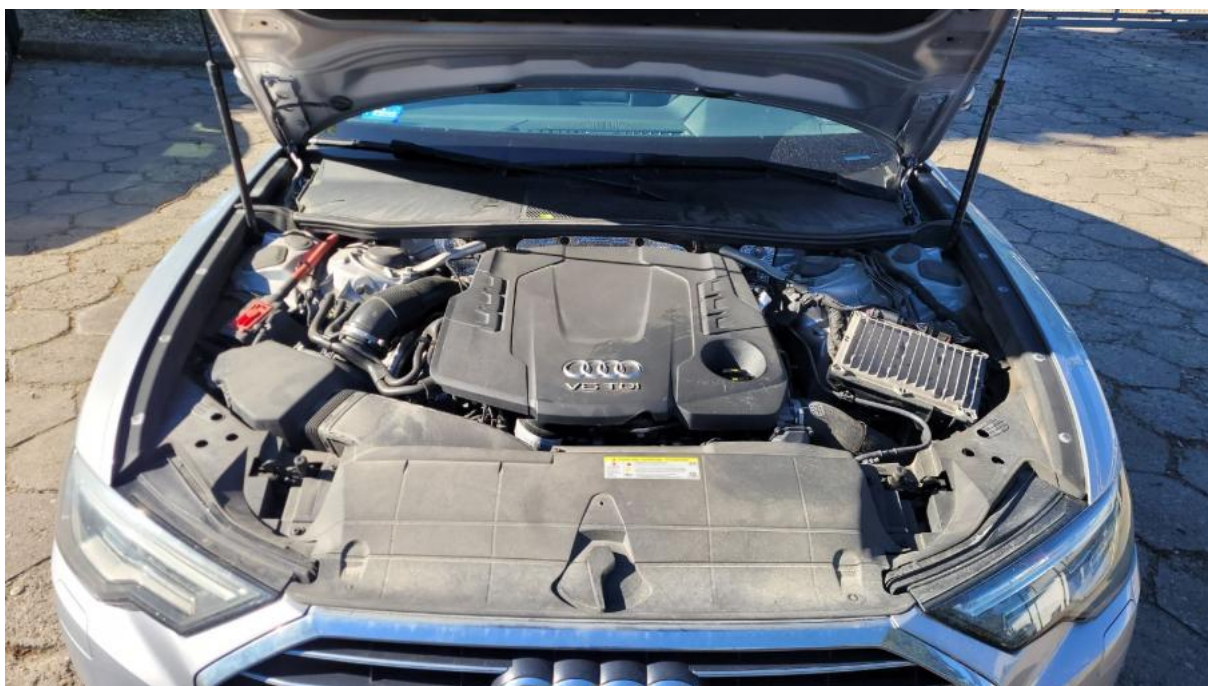

Fot. 23
Komora silnika



Fot. 24
Bagażnik

DOKUMENTACJA FOTOGRAFICZNA



Fot. 25

Koło zapasowe



Fot. 26

Spód pojazdu przód

DOKUMENTACJA FOTOGRAFICZNA



Fot. 27
Spód pojazdu tył



Fot. 28
Dowód rej. Str. 1

DOKUMENTACJA FOTOGRAFICZNA



Fot. 29
Dow. Rej. Str.2 i klucze

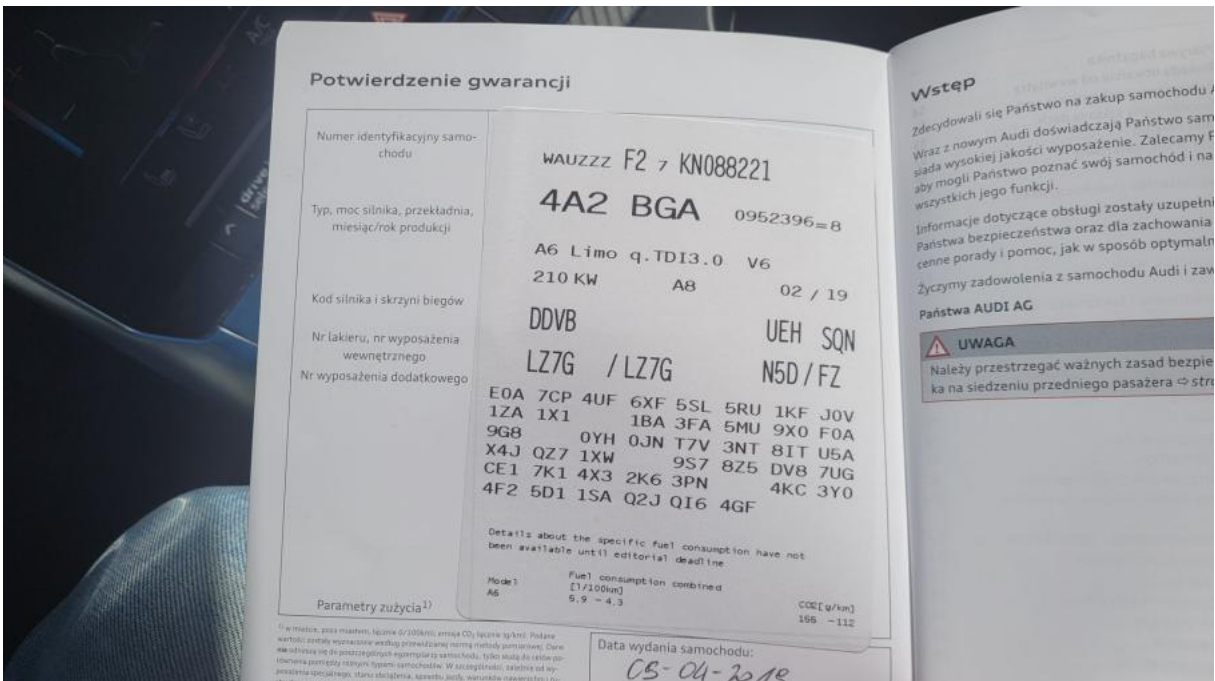

Fot. 30
Książka serwisowa – dane

DOKUMENTACJA FOTOGRAFICZNA



Fot. 31

Książka serwisowa – ostatni przegląd

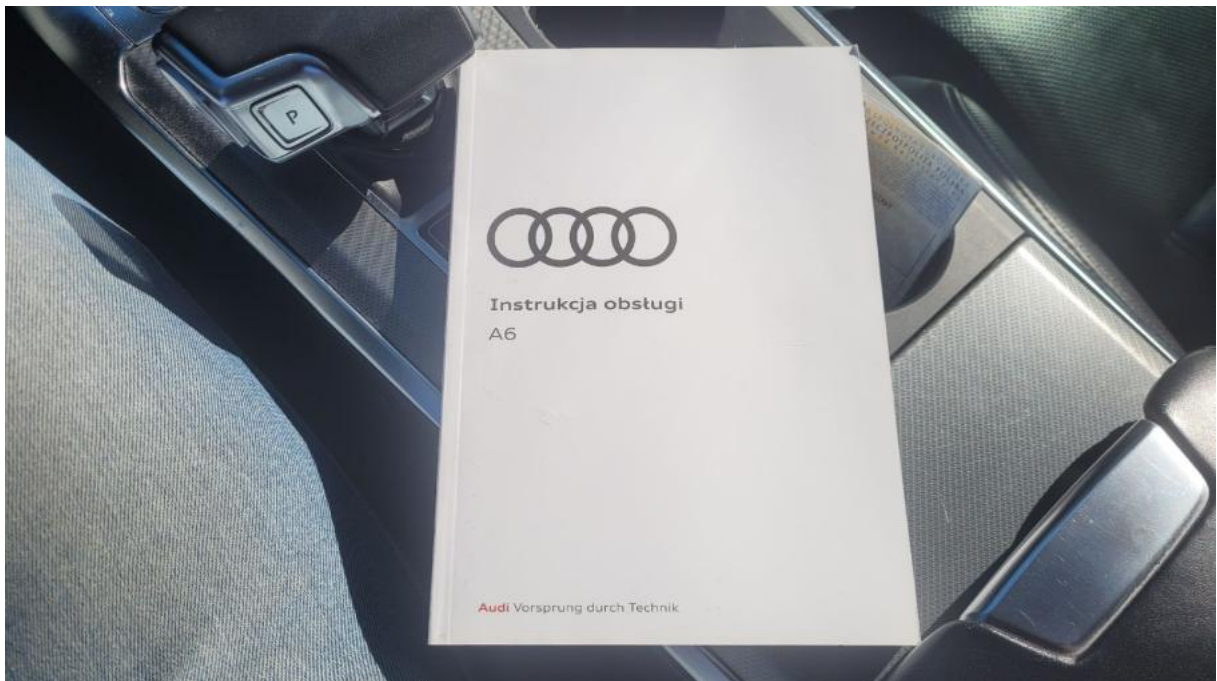

Fot. 32

Instrukcje

DOKUMENTACJA FOTOGRAFICZNA



Fot. 33

Zdjęcie do protokołu



Fot. 34

Pokrywa komory silnika - Rysa/odprysk 1

DOKUMENTACJA FOTOGRAFICZNA

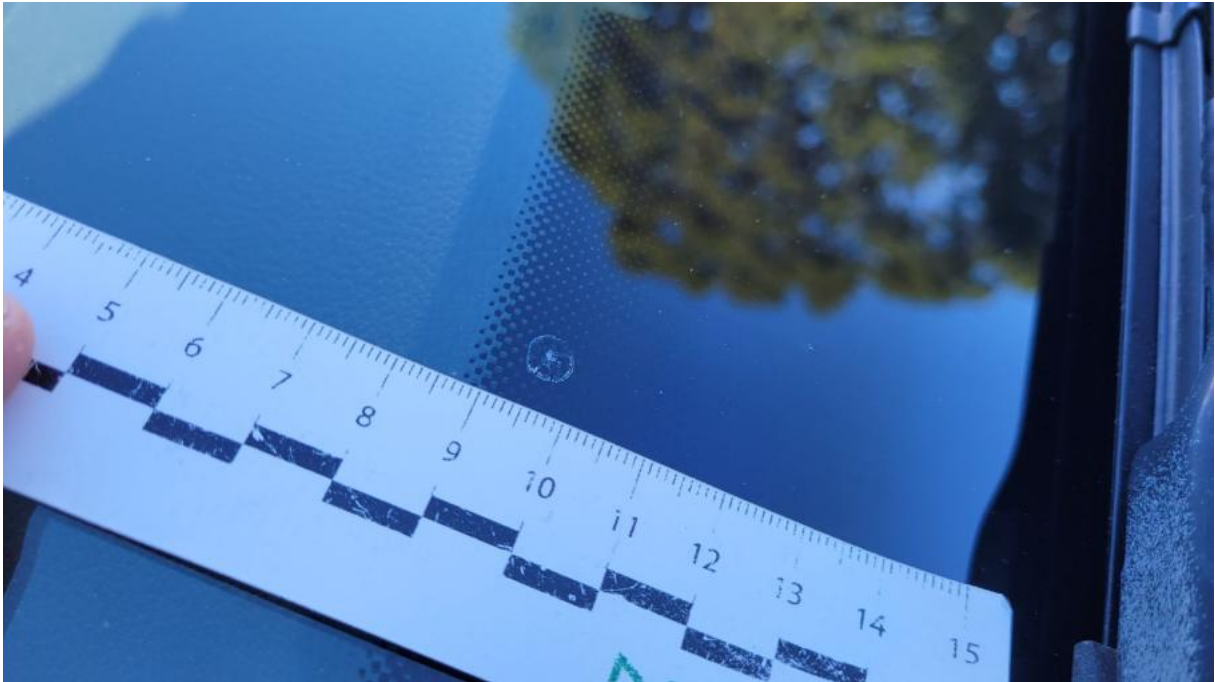

Fot. 35

Szyba czołowa - Rysa/odprysk 1



Fot. 36

Felga aluminiowa tylna P - zdjęcie poglądowe 1

DOKUMENTACJA FOTOGRAFICZNA



Fot. 37

Felga aluminiowa tylna P - Rysa/odprysk 1



Fot. 38

Zderzak tylny - Rysa/odprysk 1

DOKUMENTACJA FOTOGRAFICZNA



Fot. 39

Zderzak tylny - Wgniecenie/odkształcenie 1



Fot. 40

Felga aluminiowa tylna L - Rysa/odprysk 1