

Raport z oględzin pojazdu

Numer raportu	217439/12/25-11401	Data raportu	11-12-2025
Rzeczoznawcy	Leszek Bizański (NEW) mgr inż. Przemysław Ostap	Data oględzin	08-12-2025
Nr zlecenia	PCM(DZS)/GDA/93680/25/12/01	Miejsce oględzin	MASTER1 MYSŁOWICE, OBRZEŻNA P...

Dane pojazdu

Numer identyfikacyjny (VIN)	WF0EXXWPCEMB28759
Marka, model	FORD Mondeo Hatchback 19-21
Typ, wersja	Mondeo 2.0 EcoBlue Titanium
Numer rejestracyjny	KR8WR06
Silnik (rodz./poj./moc)	diesel/1997 ccm/110 kW
Stan licznika	187 372 km
Data 1. rej./rok prod.	22-09-2021/2021
Data nast. bad. techn.	12-09-2026
Nadwozie	hatchback 5/5
Lakier	czarny/METALIK
Skrzynia biegów	manualna



Wyposażenie pojazdu

Blokada zapobiegająca otwarciu tylnych drzwi przez dzieci, Czujniki odległości przy parkowaniu, przód i tył, Dywaniki welurowe o podwyższonej jakości z przodu i z tyłu, ESC - układ stabilizacji toru jazdy z kontrolą trakcji TA, EBA, Elektryczny hamulec postojowy, Felgi aluminiowe 17", wzór 10x2-ramienny, z ogumieniem 215/55, FordPass Connect z modmem GSM (Zdalne zamyk. otw. zamków, funkcja lokalizacji pojazdu, WiFi), Fotel kierowcy z ręczną regulacją położenia w czterech kierunkach, Fotel pasażera z regulacją leżadła, Fotel pasażera z regulacją w 4 kierunkach, Fotele przednie - styl sportowy, Fotele przednie podgrzewane, Funkcja programowania i przypisania do kluczyka ograniczeń - Ford MyKey, HSA - system wspomagający ruszanie pod górę, Inteligentny System Bezpieczeństwa (IPS), Kanapa tylna składana, dzielona w proporcji 60:40, ze składanym podłokietnikiem i uchwytami na napoje, Kierownica skórzana, Kieszenie w oparciach foteli przednich, Klamki wewnętrzne chromowane, Klimatyzacja - nawiewy w konsoli centralnej na drugi rząd siedzeń, Klimatyzacja dwustrefowa z automatyczną regulacją temperatury (DEATC), Kolumna kierownicy regulowana w dwóch płaszczyznach, Konsola centralna z podłokietnikiem, uchwytami na kubki, schowkiem oraz gniazdem 12V, Konsola sufitowa ze schowkiem na okulary, Lampki do czytania w drugim rzędzie foteli, Lampki oświetlenia wnętrza z funkcją opóźnionego wyłączenia, Lampy tylne LED, Listwy progowe lakierowane w kolorze nadwozia, Lusterka boczne regulowane elektrycznie i ogrzewane, w kolorze nadwozia, z kierunkowskazami, Lusterka boczne składane elektrycznie, z lampkami oświetlającymi podłoże, Lusterko wsteczne przyciemniające się automatycznie, Nakładki na progi przednich drzwi w kolorze aluminium, Obramowanie szyb bocznych w kolorze chromu, Oświetlenie wnętrza diodami LED z elementami nastrojowego oświetlenia, Pakiet dla palących (popielniczka, zapalniczka), Podsufitka w jasnej tonacji, Poduszki powietrzne boczne kurtyny 1 i 2 rząd, Poduszki powietrzne kolan, Poduszki powietrzne - poduszki boczne dla kierowcy i pasażera z przodu, Poduszki powietrzne - poduszki czołowe dla kierowcy i pasażera z przodu, Przycisk rozrusznika Ford Power, Reflektory automatyczne, z czujnikiem zmierzchu, System ABS z elektronicznym układem podziału siły hamowania EBD, System Auto-Start-Stop, System Pre-Collision Assist wsp. kierowcę w unikaniu lub zmniejszaniu skutków kolizji do 130 km/h, System automatycznego sterowania światłami drogowymi - Auto High Beam, System monitorowania ciśnienia w ogumieniu (TPMS), System monitorowania koncentracji kierowcy (Driver Alert), System naw. sat. z Ford SYNC 3.2 i DAB+, wys. kolor. dot. 8", AppLink, Bluetooth, TMC, 8 głośników, 2xUSB, System rozpoznawania znaków drogowych (Traffic Sign Recognition), System wspomagający utrzymanie pojazdu na pasie ruchu (Lane Keeping Aid), Szyba przednia podgrzewana (Quickclear) i podgrzewane dysze spryskiwaczy, Szyby boczne przednie z dodatkową warstwą akustyczną, Szyby przednie i tylne elektryczne, z systemem automatycznego zamykania oraz czujnikiem przeszkody, Tapicerka materiałowa Smitty Ebony, Tempomat z regulowanym ogranicznikiem prędkości, Uchwyt dźwigni zmiany biegów wykończony skórą, Uchwyt ISOFIX do mocowania fotelika dziecięcego na tylnej kanapie, Układ wydechowy - 2 końcówki z polerowanej stali nierdzewnej, Wnętrze testowane pod kątem alergii, Wspomaganie układu kierowniczego, elektryczne EPAS, Wycieraczki przedniej szyby sterowane automatycznie z czujnikiem deszczu, Wyłącznik deaktywujący czołową poduszkę powietrzną pasażera, Wyświetlacz kolorowy między zegarami (10.1-cala), wielofunkcyjny, Zagłówki foteli przednich z regulacją w 4 kierunkach, Zamek centralny z pilotem, Światła do jazdy dziennej, diodowe (LED) w obudowie światła przeciwmgielnych, Światła przeciwmgielne, przód, Koło zapasowe - pełnowymiarowe, Lakier metalizowany, Agate Black, Pakiet X

Ogumienie

Oś	Koło	Producent, typ	Rozmiar	Profil zmierzony
przednia	prawe	PIRELLI, POWERGY WINTER	215/55 17 98V	8,0 mm
	lewe	PIRELLI, POWERGY WINTER	215/55 17 98V	8,0 mm
tylna	prawe	YOKOHAMA, BLUEARTH WINTER V906	215/55 17 98V	5,0 mm
	lewe	YOKOHAMA, BLUEARTH WINTER V906	215/55 17 98V	5,5 mm

Dokumenty i akcesoria

[Dokumenty rej.] - POLISA UBEZP. (Nie.), Kluczyki (TAK - 2), Tablice rejestracyjne (TAK - 2), Dowód rejestracyjny (TAK), Karta pojazdu (NIE)

Grubość powłoki lakierowej

W zakresie do 150 µm

Poz.	Nazwa części	Przedział grubości powłoki lakierowej [µm]
1	Błotnik przedni prawy	do 150
2	Słupek przedni lewy	do 150
3	Słupek środkowy lewy	do 150
4	Słupek środkowy prawy	do 150
5	Próg lewy	do 150
6	Próg prawy	do 150
7	Drzwi przednie lewe	do 150
8	Drzwi przednie prawe	do 150
9	Drzwi tylne lewe	do 150
10	Drzwi tylne prawe	do 150
11	Pokrywa bagażnika	do 150

W zakresie do 200 µm

Poz.	Nazwa części	Przedział grubości powłoki lakierowej [µm]
1	Błotnik przedni lewy	150 - 200
2	Słupek przedni prawy	150 - 200
3	Dach	150 - 200
4	Błotnik tylny prawy/ściana boczna prawa	150 - 200

W zakresie do 500 µm

Poz.	Nazwa części	Przedział grubości powłoki lakierowej [µm]
1	Pokrywa komory silnika	200 - 500
2	Błotnik tylny lewy/ściana boczna lewa	150 - 500

Stwierdzone uszkodzenia

Poz.	Nazwa pozycji	Opis uszkodzeń	Kwalifik.	Naprawa [rbg]
1	Próg R	wgniecenie/odkształcenie	NA	0.7
2	Okladzina zderzaka przedniego	rysa/odprysk		
3	Szyba przednia barwiona/ogrzew.	rysa/odprysk		
4	Drzwi przednie (nieuzbrojone) L	rysa/odprysk		
5	Błotnik tylny , część górna L	rysa/odprysk		
6	Pokrywa tylna	rysa/odprysk		

DOKUMENTACJA FOTOGRAFICZNA



Fot. 1
Przekątna przednia lewa



Fot. 2
Przód

DOKUMENTACJA FOTOGRAFICZNA



Fot. 3
Przekątna przednia prawa



Fot. 4
Próg prawy (widok od przodu)

DOKUMENTACJA FOTOGRAFICZNA



Fot. 5
Bok prawy z przodu



Fot. 6
Bok prawy z tyłu

DOKUMENTACJA FOTOGRAFICZNA



Fot. 7
Przekątna tylna prawa



Fot. 8
Tyt

DOKUMENTACJA FOTOGRAFICZNA



Fot. 9
Przekątna tylna lewa



Fot. 10
Bok lewy z tyłu

DOKUMENTACJA FOTOGRAFICZNA



Fot. 11
Bok lewy z przodu



Fot. 12
Próg lewy (widok od przodu)

DOKUMENTACJA FOTOGRAFICZNA



Fot. 13
Numer identyfikacyjny

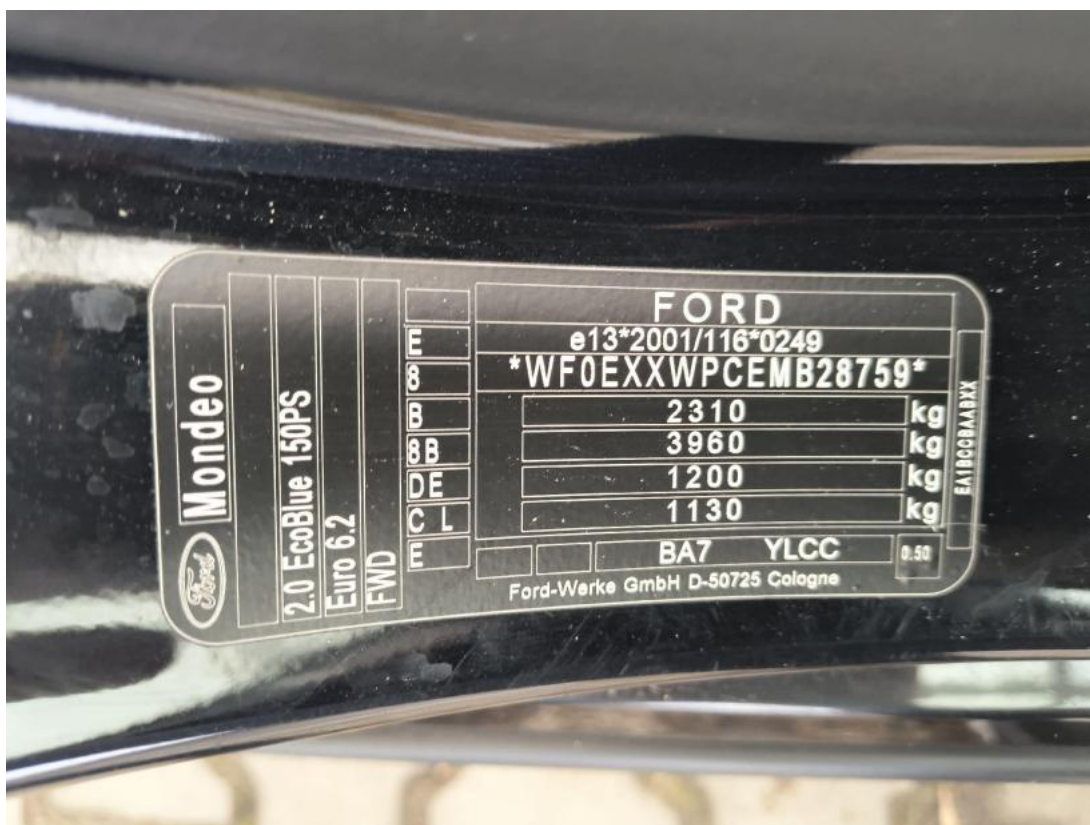

Fot. 14
Tabliczka znamionowa

DOKUMENTACJA FOTOGRAFICZNA



Fot. 15

Zestaw wskaźników - przebieg



Fot. 16

Widok przez otwarte drzwi przednie lewe

DOKUMENTACJA FOTOGRAFICZNA



Fot. 17

Widok przez otwarte drzwi tylne lewe



Fot. 18

Widok z tylnej kanapy na deskę rozd.

DOKUMENTACJA FOTOGRAFICZNA



Fot. 19
Konsola środkowa



Fot. 20
Tuneł środkowy

DOKUMENTACJA FOTOGRAFICZNA



Fot. 21
Kierownica (na wprost)



Fot. 22
Kierownica z lewej strony

DOKUMENTACJA FOTOGRAFICZNA



Fot. 23
Komora silnika



Fot. 24
Bagażnik

DOKUMENTACJA FOTOGRAFICZNA



Fot. 25
Koło zapasowe



Fot. 26
Spód pojazdu przód

DOKUMENTACJA FOTOGRAFICZNA



Fot. 27
Spód pojazdu tył



Fot. 28
Tarcza hamulcowa przednia lewa

DOKUMENTACJA FOTOGRAFICZNA



Fot. 29

Tarcza hamulcowa przednia prawa



Fot. 30

Tarcza hamulcowa tylna prawa

DOKUMENTACJA FOTOGRAFICZNA



Fot. 33
Dow. Rej. Str.2 i klucze

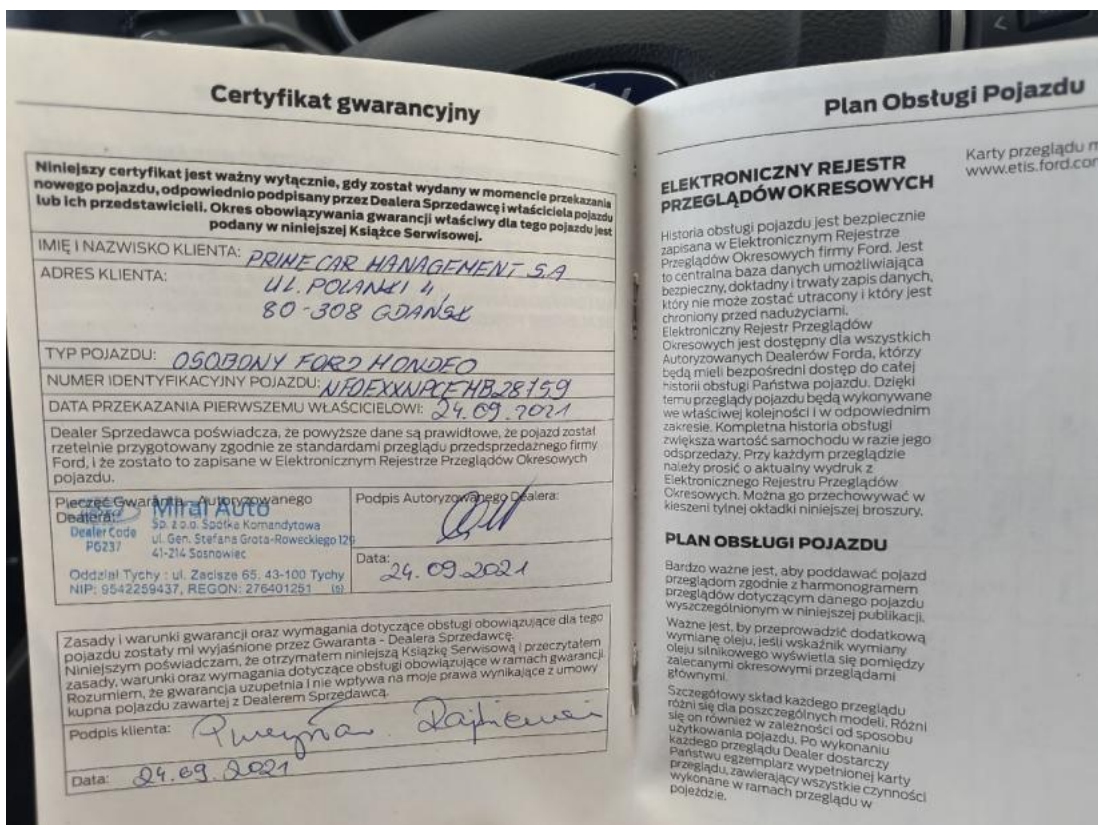

Fot. 34
Książka serwisowa – dane

DOKUMENTACJA FOTOGRAFICZNA

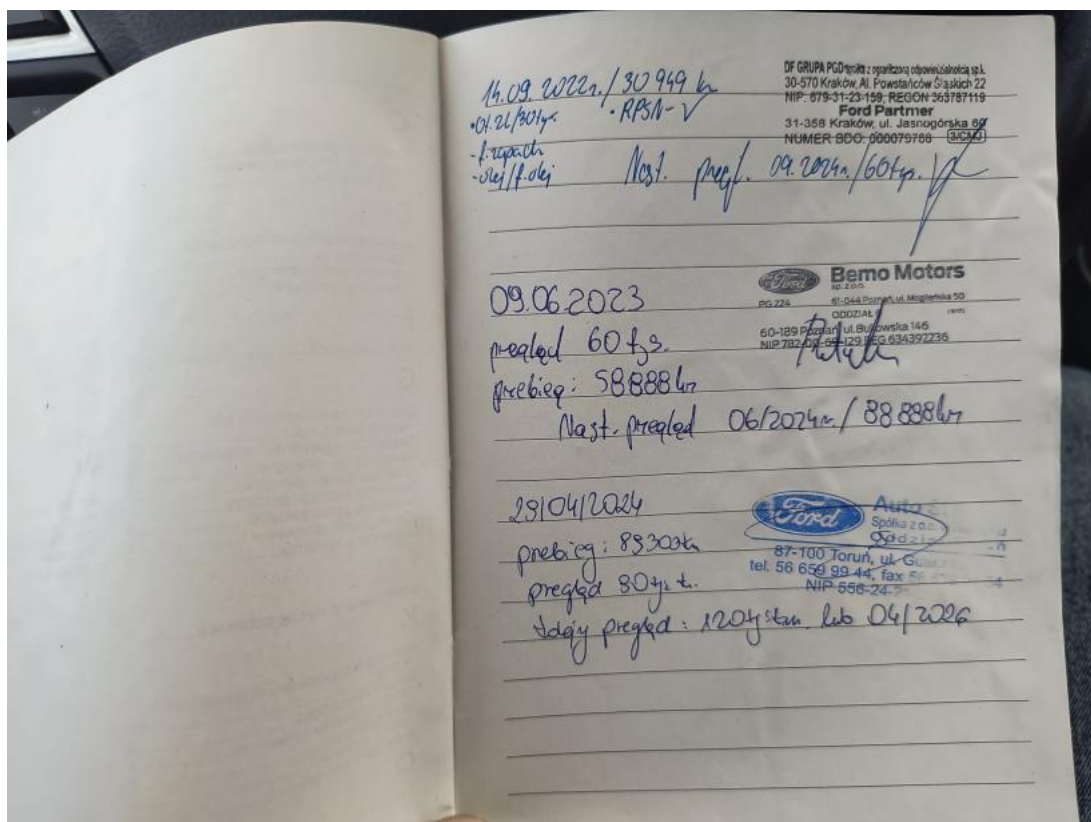

Fot. 35
Książka serwisowa – ostatni przegląd

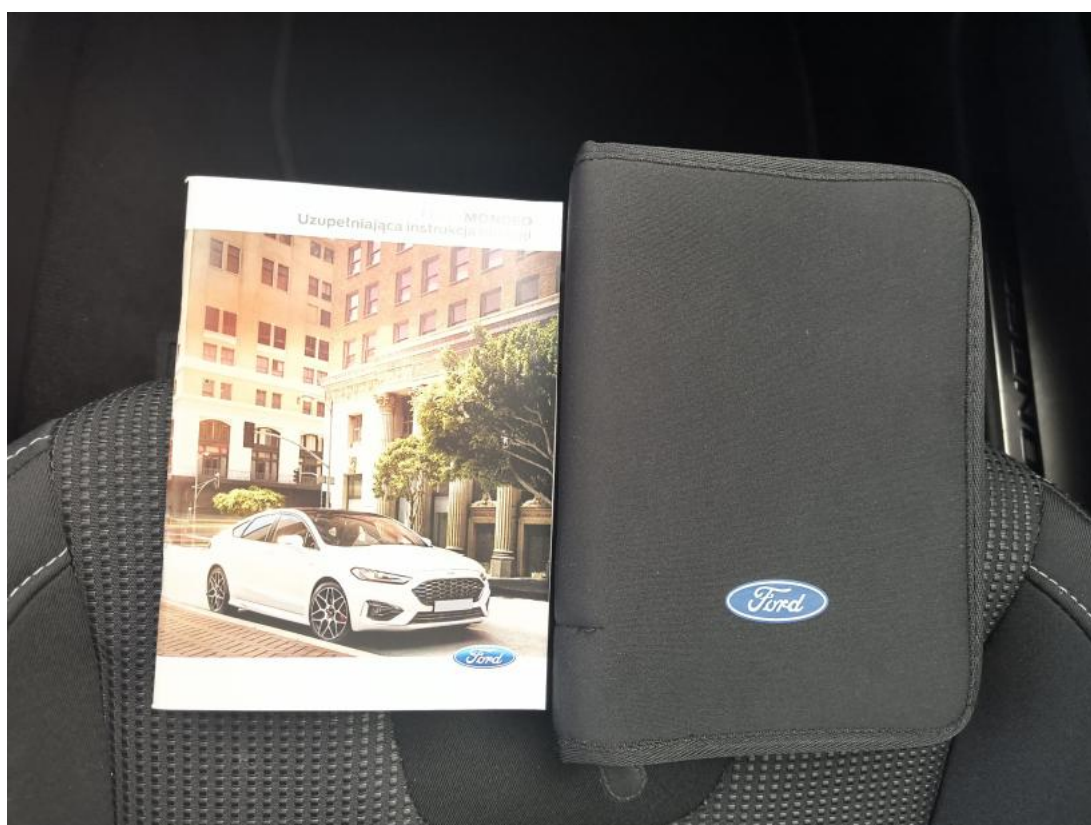

Fot. 36
Instrukcje

DOKUMENTACJA FOTOGRAFICZNA



Fot. 37

Szyba czołowa - zdjęcie poglądowe 1

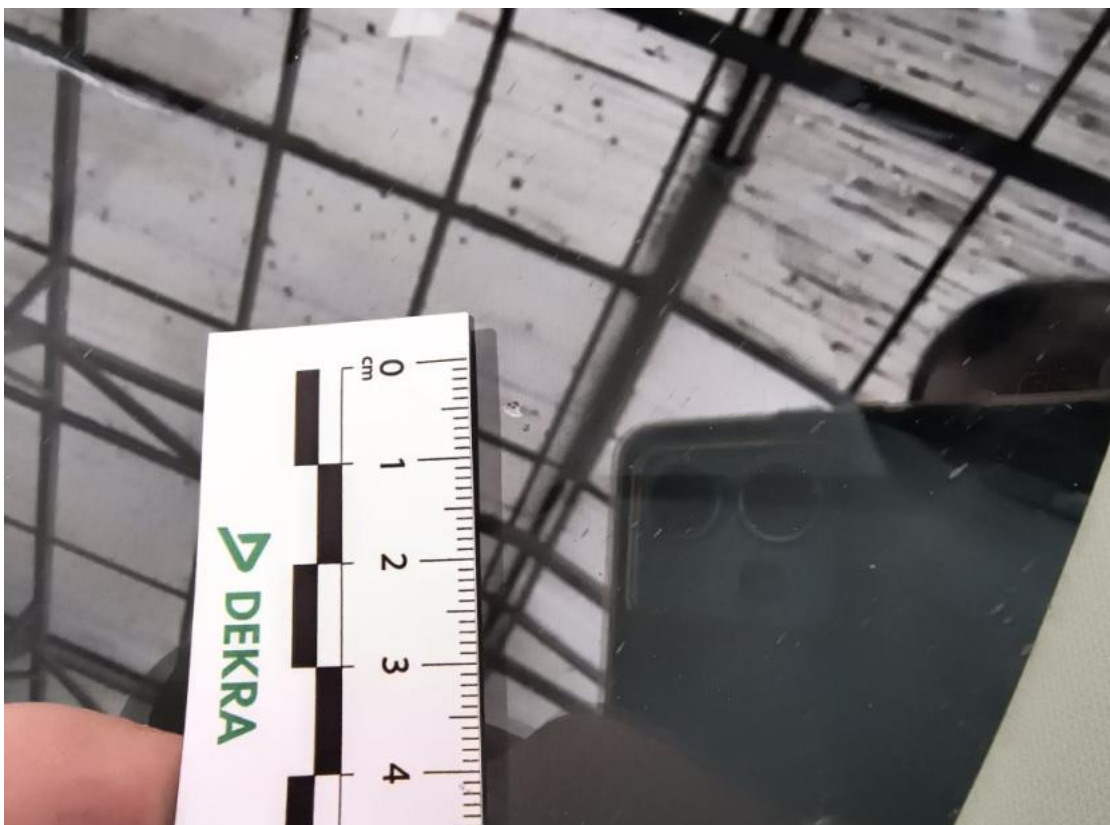

Fot. 38

Szyba czołowa - Rysa/odprysk 1

DOKUMENTACJA FOTOGRAFICZNA



Fot. 39

Zderzak - zdjęcie pogładowe 1



Fot. 40

Zderzak - Rysa/odprysk 1

DOKUMENTACJA FOTOGRAFICZNA



Fot. 41

Próg P - zdjęcie poglądowe 1



Fot. 42

Próg P - Wgniecenie/odkształcenie 1

DOKUMENTACJA FOTOGRAFICZNA



Fot. 43

Pokrywy bagażnika - zdjęcie poglądowe 1

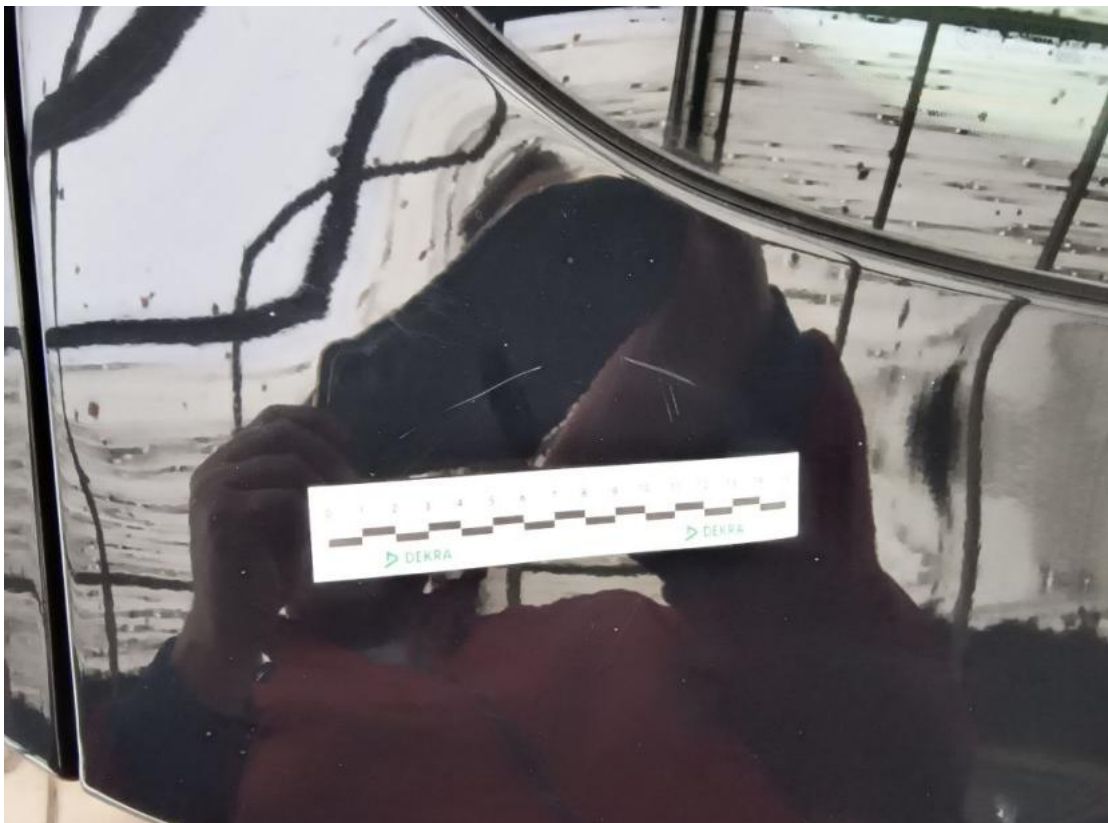

Fot. 44

Pokrywy bagażnika - Rysa/odprysk 1

DOKUMENTACJA FOTOGRAFICZNA



Fot. 45

Błotnik tylny L / Ściana boczna L - zdjęcie poglądowe 1



Fot. 46

Błotnik tylny L / Ściana boczna L - Rysa/odprysk 1

DOKUMENTACJA FOTOGRAFICZNA



Fot. 47

Drzwi przed L - zdjęcie poglądowe 1



Fot. 48

Drzwi przed L - Rysa/odprysk 1

DOKUMENTACJA FOTOGRAFICZNA



Fot. 49
Drzwi przed L - Rysa/odprysk 2



Fot. 50
Fotel prz. lew. - zdjęcie poglądowe 1

DOKUMENTACJA FOTOGRAFICZNA



Fot. 51
Fotel prz. lew. - Inne 1



Fot. 52
Fotel prz. praw. - zdjęcie poglądowe 1

DOKUMENTACJA FOTOGRAFICZNA



Fot. 53
Fotel prz. praw. - Inne 1



Fot. 54
Wykładzina podłogi bagażnika - zdjęcie pogładowe 1

DOKUMENTACJA FOTOGRAFICZNA

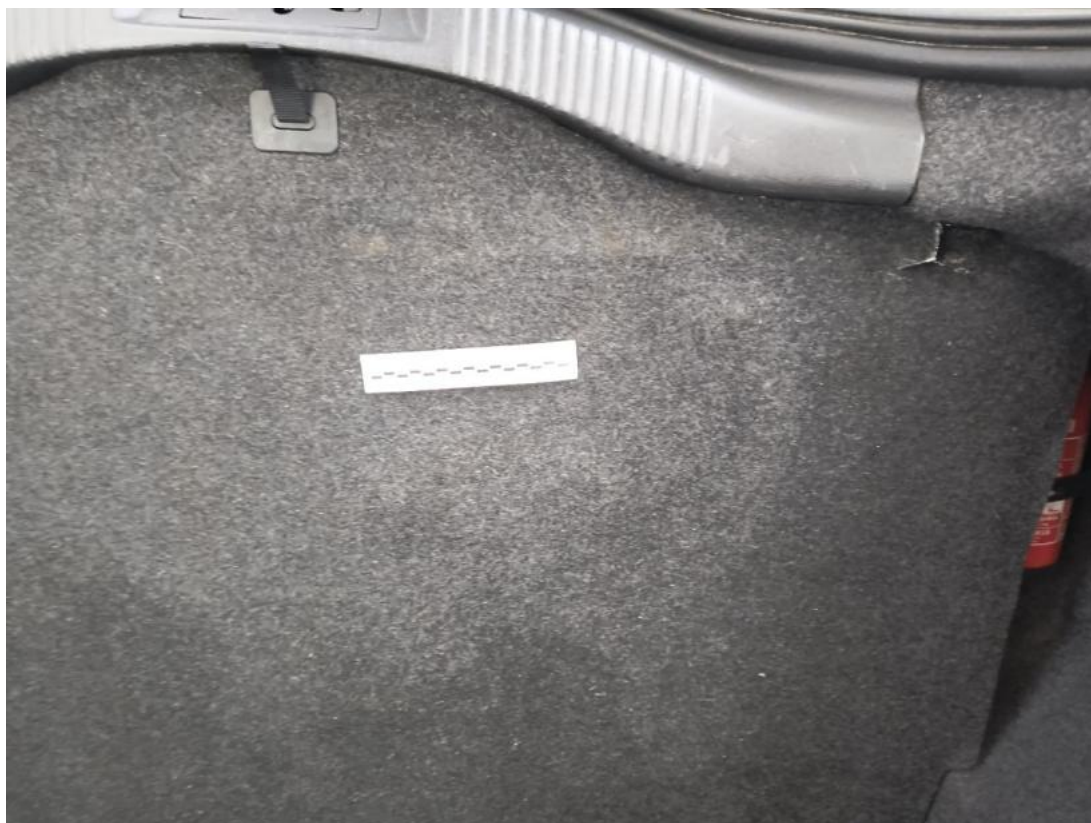

Fot. 55

Wykładzina podłogi bagażnika - Inne 1



Fot. 56

Wykładzina podłogi bagażnika - Inne 2