

Nr zlecenia: 48/01/04/2026/CarArena STANDARD

z dnia: 01.04.2026

Zleceniodawca:

CARARENA - Aukcje Samochodowe
ul. Budowlanych 7
62-081 Baranowo

Rzeczoznawca:

Albert Kalu ny /zatw. Pion Weryfikacyjny eRzeczoznawcy



Wycena wartości

Zadanie: Ocena stanu technicznego i określenie wartości rynkowej pojazdu

DANE IDENTYFIKACYJNE POJAZDU		Dane: [O] IV-2026	
Rodzaj pojazdu:	Samochód osobowy	VIN:	TMAH381DAPJ141923
Marka:	HYUNDAI	Nr rejestracyjny:	WY946XN
Model pojazdu:	i30 1.5 MR`20 E6	Nr Info-Ekspert:	016-02140
Wersja:	Smart	Rok produkcji:	2023
Data pierwszej rejestracji	05.07.2023		
Data wa no ci badania technicznego	05.07.2026		
Rodzaj nadwozia	kombi (uniwersalne) 5 drzwiowe		
Dop. masa całkow.	1870 kg*		
Jednostka nap dowy	z zapł. iskrowym Mild Hyb. (benzyna)		
Pojemno / Moc silnika	1482 ccm / 118kW (160KM)		
Doładowanie	Turbosp. z chłodn. powietrza		
Liczba cylindrów / Układ cylindrów / Liczba zaworów	4 / rz dowy / 16		
Rodzaj skrzyni biegów	manualna		
Rodzaj nap du	przedni (4x2)		
Kolor powłoki lakierowej, (rodzaj lakieru)	Szary 2-warstwowy z efektem metalicznym		

WYPOSA ENIE STANDARDOWE

L.p.	Nazwa elementu wyposażenia	L.p.	Nazwa elementu wyposażenia
1	ABS - system zapobiegający blokowaniu kół	41	Podłokietnik przedni ze schowkiem
2	Asystent zapobiegania kolizji czołowych z wykrywaniem pieszych FCA	42	Podłokietnik tylny z uchwytem na napoje

3	Autoalarm	43	Poduszka powietrzna kierowcy
4	Czujniki ciśnienia w oponach	44	Poduszka powietrzna pasażera
5	Czujniki parkowania - tył	45	Poduszki powietrzne boczne przednie
6	Dźwignia zmiany biegów pokryta skórą	46	Przygotowanie do montażu hak holowniczy
7	Fotel kierowcy z 2-stopniową regulacją podparcia lędźwiowego	47	Radio cyfrowe DAB
8	Fotel kierowcy z regulacją wysokości	48	Relingi dachowe
9	Fotel pasażera z regulacją wysokości	49	Roleta bagażnika
10	Głośniki w drzwiach przednich	50	Schówek na okulary
11	Głośniki w drzwiach tylnych	51	Siatka mocująca bagaż
12	Głośniki wysokotonowe	52	Siatka oddzielająca przestrzeń bagażową
13	Gniazdo 12V	53	Spoiler dachowy
14	Gniazdo 12V w bagażniku	54	Sterowanie systemem audio w kierownicy
15	Haczyki do mocowania bagażu	55	System automatycznego odparowania szyb
16	Immobilizator	56	System Bluetooth z obsługą komend głosowych
17	Integracja z telefonami mobilnymi Apple CarPlay™ + Android Auto™	57	System do wietlania zakrętów statyczny
18	Kamera cofania	58	System kontroli podjazdu HAC
19	Kanapa tylna dzielona i składana w stosunku 60/40	59	System kontroli uwagi kierowcy DAW
20	Kierownica podgrzewana	60	System stabilizacji toru jazdy ESC
21	Kierownica pokryta skórą	61	System sygnalizacji odjechania poprzedzającego samochodu LVDA
22	Kieszenie w oparciach foteli przednich	62	System utrzymania pasa ruchu LKA
23	Klamki zewnętrzne w kolorze nadwozia	63	Szyba tylna podgrzewana z wyłaznikiem czasowym
24	Klimatyzacja automatyczna 2-strefowa	64	Szyby tylne przyciemniane
25	Kolumna kierownicy regulowana w 2 płaszczyznach	65	wiatła automatyczne
26	Krata wlotu powietrza czarna z chromowanym wykończeniem	66	wiatła do jazdy dziennej LED
27	Kurtyny powietrzne boczne	67	wiatła p/mgienne przednie
28	Lakier specjalny Engine Red	68	wiatło dodatkowe STOP LED
29	Listwa ozdobna zderzaka tylnego, chromowana	69	Tapicerka tekstylna
30	Lusterka zewnętrzne składane elektrycznie	70	Tarcze kół aluminiowe 16"
31	Lusterka zewnętrzne w kolorze czarnym błyszczącym	71	Tempomat
32	Lusterka zewnętrzne z kierunkowskazami	72	Uchwyty na kubki
33	Mocowanie fotelików dziecięcych ISOFIX	73	Wskaźnik poziomu płynu do spryskiwaczy
34	Nawiew powietrza na siedzenia tylne	74	Wspomaganie układu kierowniczego elektryczne
35	Opony Michelin	75	Wyświetlacz komputera pokładowego kolorowy 3,5"
36	Oslony przeciwsłoneczne z lusterkami pod wietlanymi	76	Zabezpieczenie drzwi tylnych przed otwarciem od wewnątrz
37	Oświetlenie do czytania (przód)	77	Zagłówki tylne z regulacją wysokości
38	Oświetlenie drugiego rzędu	78	Zamek centralny zdalnie sterowany
39	Oświetlenie przestrzeni bagażowej	79	Zestaw naprawczy opon
40	Podłoga bagażnika dwupoziomowa	80	Złotce "USB"

L.p. Nazwa pakietu / elementu pakietu wyposażenia standardowego

- 1 Fotele przednie podgrzewane
Fotel kierowcy podgrzewany
Fotel pasażera podgrzewany
- 2 Lusterka zewnętrzne podgrzewane i regulowane elektrycznie
Lusterka zewnętrzne regulowane elektrycznie
Lusterka zewnętrzne podgrzewane elektrycznie
- 3 Podłokietnik siedzeń tylnych z otworem na długie przedmioty
Otwór na długie przedmioty w siedzeniu tylnym
Podłokietniki siedzeń tylnych
- 4 System multimedialny z ekranem dotykowym 8"
System multimedialny
Wyświetlacz 8" kolorowy, dotykowy

- 5 Szyby przednie i tylne regulowane elektrycznie z auto up/down
 Szyby przednie regulowane elektrycznie
 Szyby tylne regulowane elektrycznie

WYPOSA ENIE DODATKOWE

L.p. Nazwa elementu wyposażenia

- 1 Lakier metalizowany (dopłata)

OPIS ZAMONTOWANEGO W POJE DZIE OGUMIENIA

Koło	Marka, typ	Bieżnik [mm]
Przednie lewe:	NEXEN 205/55 R16 91H N'BLUE HD H TL	5,0
Przednie prawe:	NEXEN 205/55 R16 91H N'BLUE HD H TL	5,0
Tylne lewe:	NEXEN 205/55 R16 91H N'BLUE HD H TL	7,0
Tylne prawe:	NEXEN 205/55 R16 91H N'BLUE HD H TL	7,0

KOREKTY WARTO CI POJAZDU

KOREKTA ZA PIERWSZ REJESTRACJ	(+)
KOREKTA ZA WYPOSA ENIE	(+)
KOREKTY RÓ NE:	
Konieczne naprawy pojazdu	(-)
Stan utrzymania i dbałość o pojazd	(-)
Ryzyko uszkodzeń dodatkowych	(-)
Regionalna sytuacja rynkowa	(-)
KOREKTY RÓ NE RAZEM	(-)
KOREKTA ZA OGUMIENIE	(-)

UWAGI RZECZOZNAWCY DOTYCZ CE WYCENY

Podczas oględzin brak możliwości uruchomienia pojazdu, wykonania próby ruchowej, odczytu drogomierza. Pojazd po kolizji drogowej. Brak możliwości otwarcia pokrywy przedniej. Istnieje ryzyko wykrycia dodatkowych uszkodzeń po uruchomieniu pojazdu.

Pojazd zweryfikowany w bazie danych historii pojazdu.gov.pl
 Brak zapisów potwierdzających szacunkowy przebieg.

Oględziny wykonał: Janusz Chomicz
 Wycena wykonana: Albert Kalu ny

Korekta „Regionalna sytuacja rynkowa” została zadana ze względu na zauważalne różnice między cenami lokalnymi a średnimi wartościami na rynku krajowym. Odzwierciedla aktualne warunki sprzedaży w regionie oraz lokalną atrakcyjność danego typu pojazdu.

OPIS STANU TECHNICZNEGO ZESPOŁÓW POJAZDU



NADWOZIE - Szkielet i poszycia zewnętrzne

L.p.	Nazwa elementu	L / P	Rodzaj uszkodzenia	Opis	Fot. nr
1	Błotnik przedni	L	Odkształcony		
2	Pokrywa przednia		Odkształcona		
3	Drzwi boczne przednie	P	Odpryski powłoki lakierowej		
4	Drzwi boczne tylne	P	Wgniecenia		

Na pozostałych elementach oblachowania bryły nadwozia stwierdzono również typowe dla jego okresu eksploatacji uszkodzenia powłoki lakierowej (zarysowania, odpryski, itp.)
Pojazd pokryty okleinami reklamowymi. Istnieje ryzyko wykrycia wad i uszkodzeń po rozklejeniu.



NADWOZIE – Opis powłoki lakierowej

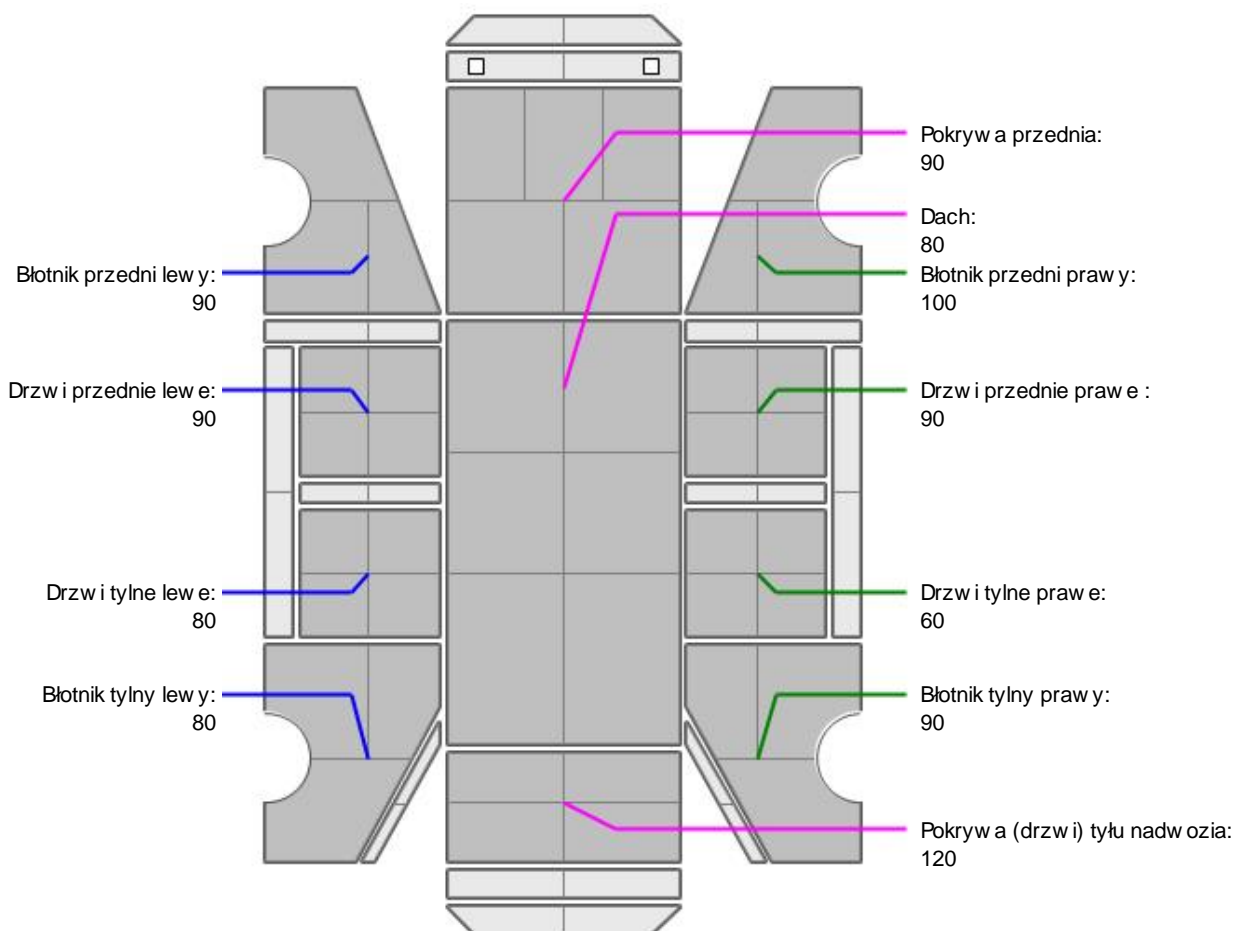

L.p.	Nazwa elementu	L / P	Grubość powłoki [µm]	Opis
1	Pokrywa przednia		90	
2	Dach		80	
3	Błotnik przedni	L	90	
4	Drzwi przednie	L	90	
5	Drzwi tylne	L	80	
6	Błotnik tylny	L	80	
7	Błotnik przedni	P	100	
8	Drzwi przednie	P	90	
9	Drzwi tylne	P	60	
10	Błotnik tylny	P	90	
11	Pokrywa (drzwi) tyłu nadwozia		120	

Podane przedziały grubości powłoki lakierowej poszczególnych elementów dotyczą wyłącznie punktów pomiarowych, tj. trzech wybranych miejsc na danym elemencie nadwozia. Nie oznacza to, że w pozostałych obszarach danego elementu grubość powłoki jest jednakowa ani że nie może wykroczyć poza wskazane zakresy. Pomiary wykonano urządzeniem bezdźwiękowym w posiadaniu rzeczoznawcy. Pomiar wykonany innym przyrządem może się różnić.



NADWOZIE – Wyposażenie zewnętrzne

L.p.	Nazwa elementu	L / P	Rodzaj uszkodzenia	Opis	Fot. nr
1	Zderzak przedni		Rozerwany		
2	Wspornik zderzaka przedniego		Odkształcony		
3	Krata wlotu powietrza		Rozerwana		
4	Reflektor	L	Uszkodzony		
5	Obudowa lusterka bocznego	L	Zarysowana		



NADWOZIE – Wyposażenie wewnętrzne

Wnętrze pojazdu nosi typowe dla jego okresu eksploatacji zabrudzenia oraz zużycie wszystkich elementów.

Zastrzeżenia ograniczające opinię

Ź Zawarte w niniejszej Wycenie/Raporcie informacje (w tym dotyczące wyposażenia) służy jedynie ogólnym celom informacyjnym. Wycena/Raport nie może być zatem traktowana jako oferta w rozumieniu przepisów Kodeksu Cywilnego oraz opisu towaru ani zapewnienia w rozumieniu art. 4 Ustawy z dnia 27 lipca 2002 roku o szczególnych warunkach sprzedaży konsumenckiej.

Ź Wycena/Raport została sporządzona w celu ustalenia istnienia albo nieistnienia uszkodzeń nieakceptowalnych po zakończeniu umowy korzystania z samochodu lub innych okoliczności uzgodnionych w zleceniu. Wycena/Raport nie obejmuje typowych uszkodzeń wynikających z eksploatacji samochodu oraz jego standardowego zużycia.

Ź Jeśli chcesz traktować ten dokument jako źródło wiedzy o samochodzie przy jego zakupie, czynisz to na własną odpowiedzialność. Rzeczoznawcy sp.j. nie ponosi odpowiedzialności za takie użycie tej Wyceny/Raporcie.

Ź Niniejsza wycena służy wyłącznie do oszacowania wartości rynkowej przedmiotu wyceny i nie może być wykorzystywana do żadnego innego celu, niż wymieniony powyżej. W szczególności wycena nie może stanowić podstawy do oceny cech i stanu wycenianego obiektu przy jego zakupie.

Ź Rzeczoznawca nie bierze na siebie odpowiedzialności za wady ukryte (prawne i fizyczne) oraz ewentualne skutki wynikające z dalszego użytkowania przedmiotu wyceny, a także za skutki wykorzystania samej wyceny.

Ź Powyższa wycena nie jest ekspertyzą stanu technicznego przedmiotu wyceny i za taką nie może być uznawana, w szczególności nie może być traktowana jako gwarancja sprzedaży przedmiotu wyceny za oszacowaną wartość.

Ź Wycenę przeprowadzono w oparciu o dostarczoną dokumentację oraz badanie organoleptyczne wycenianego obiektu. Nie prowadzono badań diagnostycznych oraz weryfikacji warsztatowej przedmiotu wyceny.

Ź Nie stwierdzono dodatkowych niesprawności i/lub uszkodzeń i/lub braków w zakresie możliwym do ustalenia w warunkach oględzin tj. bez dostępu do spodu pojazdu, specjalistycznego sprzętu diagnostycznego, jazdy próbnej wykonanej w warunkach drogowych z obciążeniem.

Ź Rzeczoznawca podczas oględzin poza warszatem nie jest w stanie stwierdzić wypadkowej przeszłości pojazdu. W przypadku podwyższonych wartości pomiarów powłoki lakierowej, konieczna jest ekspertyza w warunkach warsztatowych.

Ź Rok produkcji pojazdu - nie weryfikowano. Przyjęto w oparciu o dane przekazane przez Zleceniodawcę.

Ź Niniejsza wycena nie może być publikowana w całości w jakimkolwiek dokumencie bez zgody wykonawców i bez uzgodnienia z nimi formy i treści takiej publikacji. Zakaz publikacji nie dotyczy posługiwania się wyceną w umowach cywilno-prawnych zawieranych przez zleceniodawcę i dotyczących przedmiotu.

Ź Przed odbiorem pojazdu, kupujący zobowiązany jest do konfrontacji rzeczywistego stanu z informacjami zawartymi w wycenie. Odbiór przedmiotu jest równoznaczny ze zrzeczeniem się wszelkich roszczeń, co do stanu technicznego.

Ź Nie badano poprawności i/lub budowy numerów identyfikacyjnych/seryjnych obiektu oraz nie weryfikowano

prawdziwo ci danych obiektu.

- ü Niniejsza wycena nie może być traktowana jako gwarancja sprzedaży przedmiotu wyceny za oszacowaną wartość.
- ü W przypadku ujawnienia dodatkowych informacji dotyczących przedmiotowego pojazdu, niedostępnych w czasie wykonywania niniejszej opinii, zaprezentowane stanowisko może ulec zmianie.
- ü W opinii założono, że nie wykryto żadnych faktów, które mogłyby istotnie wpływać na wartość wycenionego pojazdu, jeżeli w opisie pojazdu nie widnieje inaczej.
- ü Rzeczoznawca nie ponosi odpowiedzialności za ewentualne błędy wynikające z przedstawionych informacji otrzymanych od użytkownika/sprzedawcy/zamawiającego wyceny, jeżeli brak podstaw do kwestionowania ich zgodnie ze stanem rzeczywistym lub jeżeli ustalenie stanu rzeczywistego przez rzeczoznawcę było niemożliwe lub znacznie utrudnione.
- ü Wyposażenie standardowe wg. Info - Ekspert. Rzeczoznawca nie ponosi odpowiedzialności za ewentualne błędy programu. Lista wyposażenia w wycenie ma charakter poglądowy i nie potwierdza kompletności. Aby ustalić specyfikacje fabrycznego wyposażenia należy zwrócić się do dealera.
- ü W warunkach, w jakich przeprowadzono oględziny rzeczoznawca nie miał możliwości zweryfikowania poprawności działania całego wyposażenia.
- ü Opis stanu technicznego pojazdu jest ważny na dzień oględzin. Rzeczoznawca nie bierze odpowiedzialności za zmiany stanu pojazdu wynikające z dalszej eksploatacji lub postoju (np. uszkodzenie akumulatora, powłoki, uszkodzenie lub powstanie ognisk korozji, uszkodzenie układu hamulcowego, itp.) – zaleca się sprawdzenie daty wyceny.
- ü Jeżeli elementy jednostki napędowej, układu przeniesienia napędu itp., są rozmontowane, rzeczoznawca nie weryfikuje kompletności poszczególnych układów. Może wystąpić braków w kompletacji (np. ze względu na wykorzystanie unieruchomionego pojazdu jako „dawcy części”).
- ü Nie weryfikowano odczytanego stanu drogomierza z zapisami w urządzeniach elektronicznych pojazdu. Rzeczoznawca nie dokonuje oceny autentyczności przebiegu.
- ü W przypadku pojazdów z niesprawnym akumulatorem lub bez niego - podłączenie sprawnego akumulatora nie gwarantuje sprawności technicznej pojazdu. W związku z tym przyjmuje się, że stan techniczny pojazdu jest nieznanym, istnieje ryzyko ujawnienia wad ukrytych i dodatkowych uszkodzeń.
- ü Nie weryfikowano gwarancji, statusu pakietów serwisowych i kompletności w zakresie osprzętu dodatkowego, z którym przedmiot był zamówiony.

Dokument wystawiony elektronicznie, ważny bez podpisu

DOKUMENTACJA FOTOGRAFICZNA



Fot. nr 1



Fot. nr 2



Fot. nr 3



Fot. nr 4



Fot. nr 5



Fot. nr 6



Fot. nr 7



Fot. nr 8



Fot. nr 9



Fot. nr 10



Fot. nr 11



Fot. nr 12



Fot. nr 13



Fot. nr 14



Fot. nr 15



Fot. nr 16



Fot. nr 17



Fot. nr 18



Fot. nr 19



Fot. nr 20



Fot. nr 21

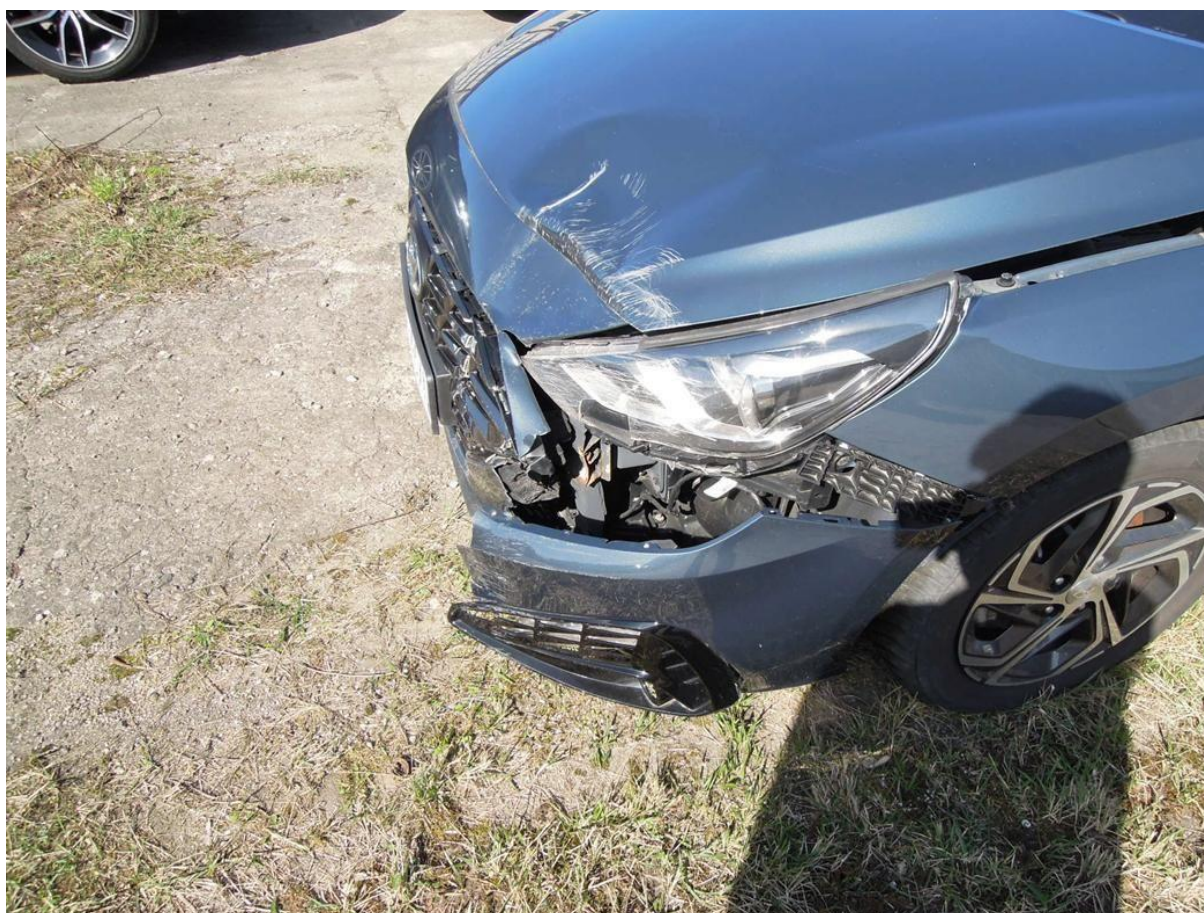

Fot. nr 22



Fot. nr 23

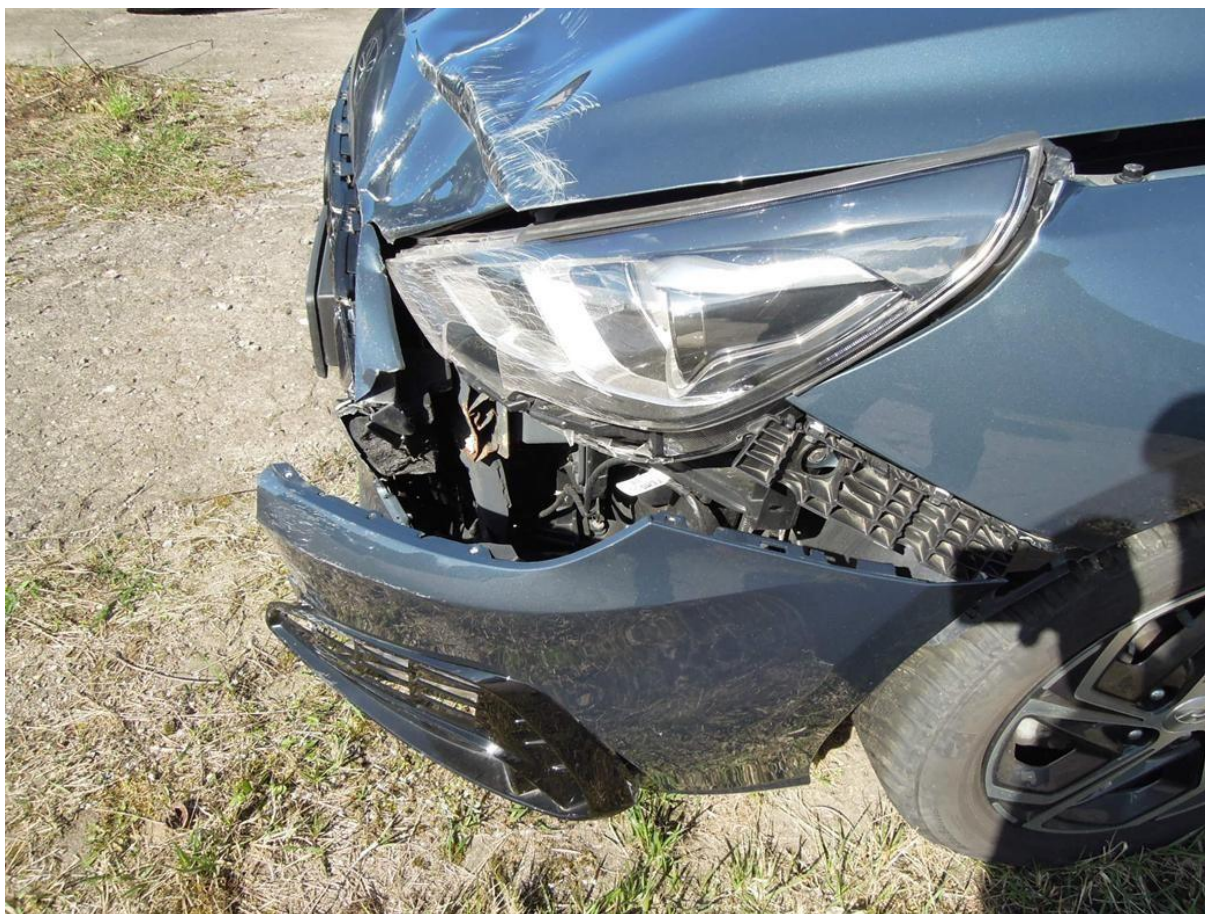

Fot. nr 24

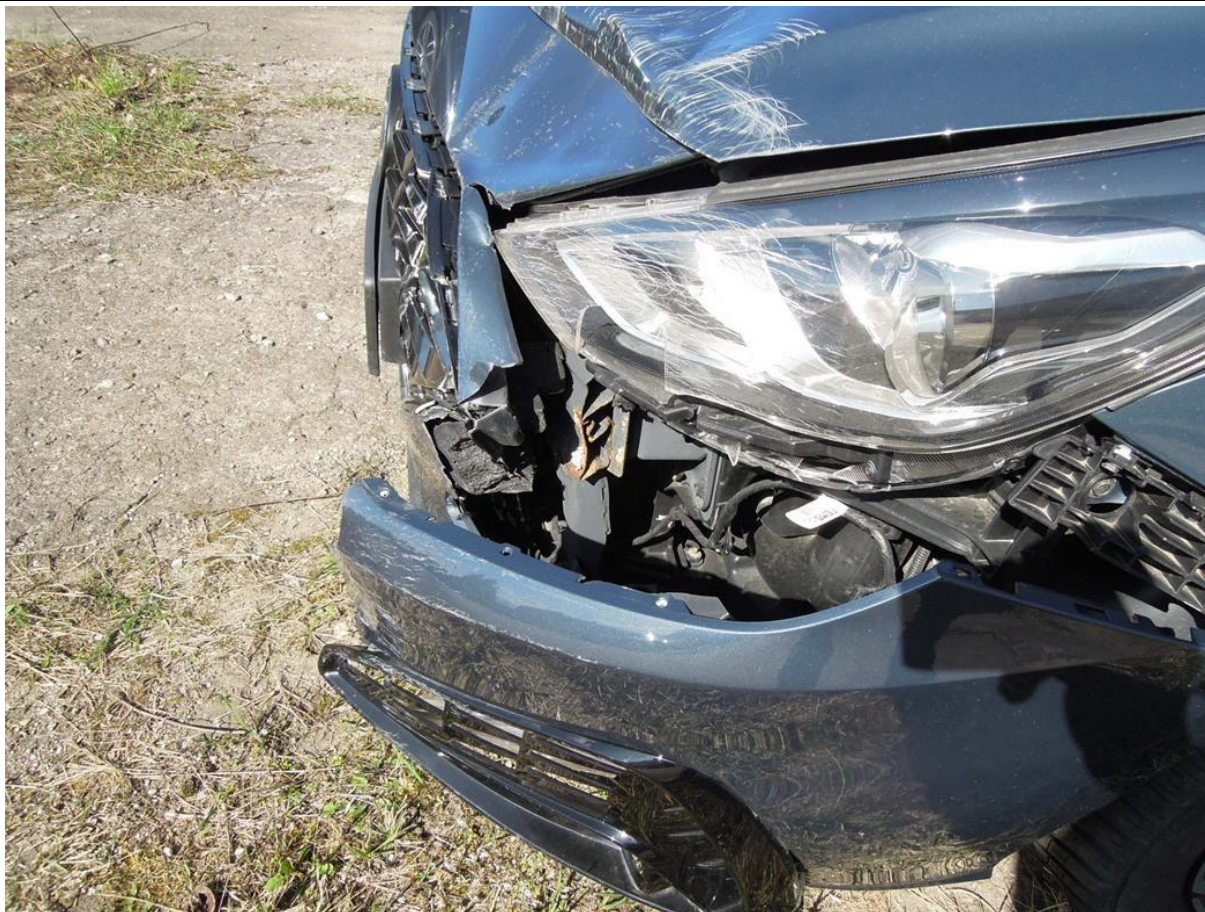

Fot. nr 25

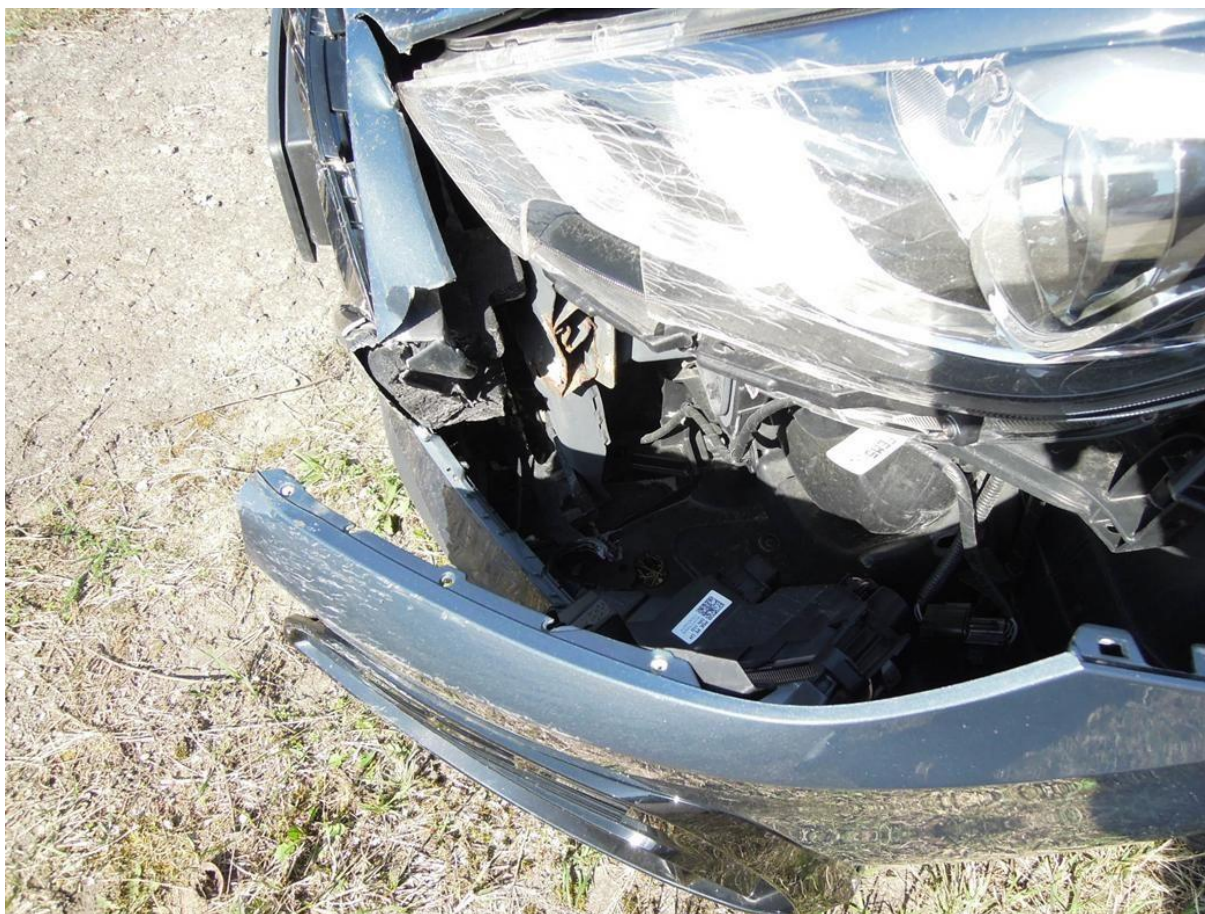

Fot. nr 26



Fot. nr 27

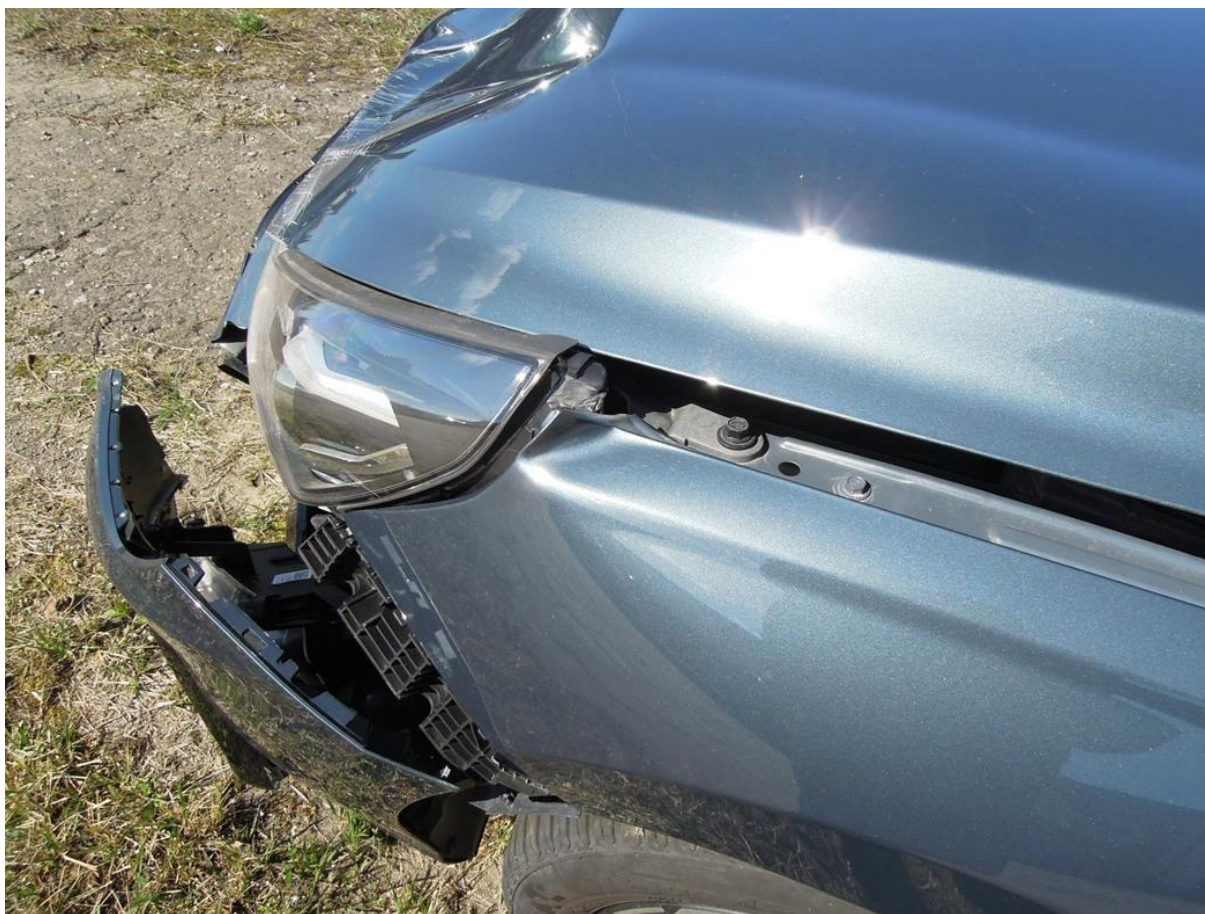

Fot. nr 28



Fot. nr 29



Fot. nr 30



Fot. nr 31



Fot. nr 32



Fot. nr 33



Fot. nr 34



Fot. nr 35



Fot. nr 36



Fot. nr 39



Fot. nr 40

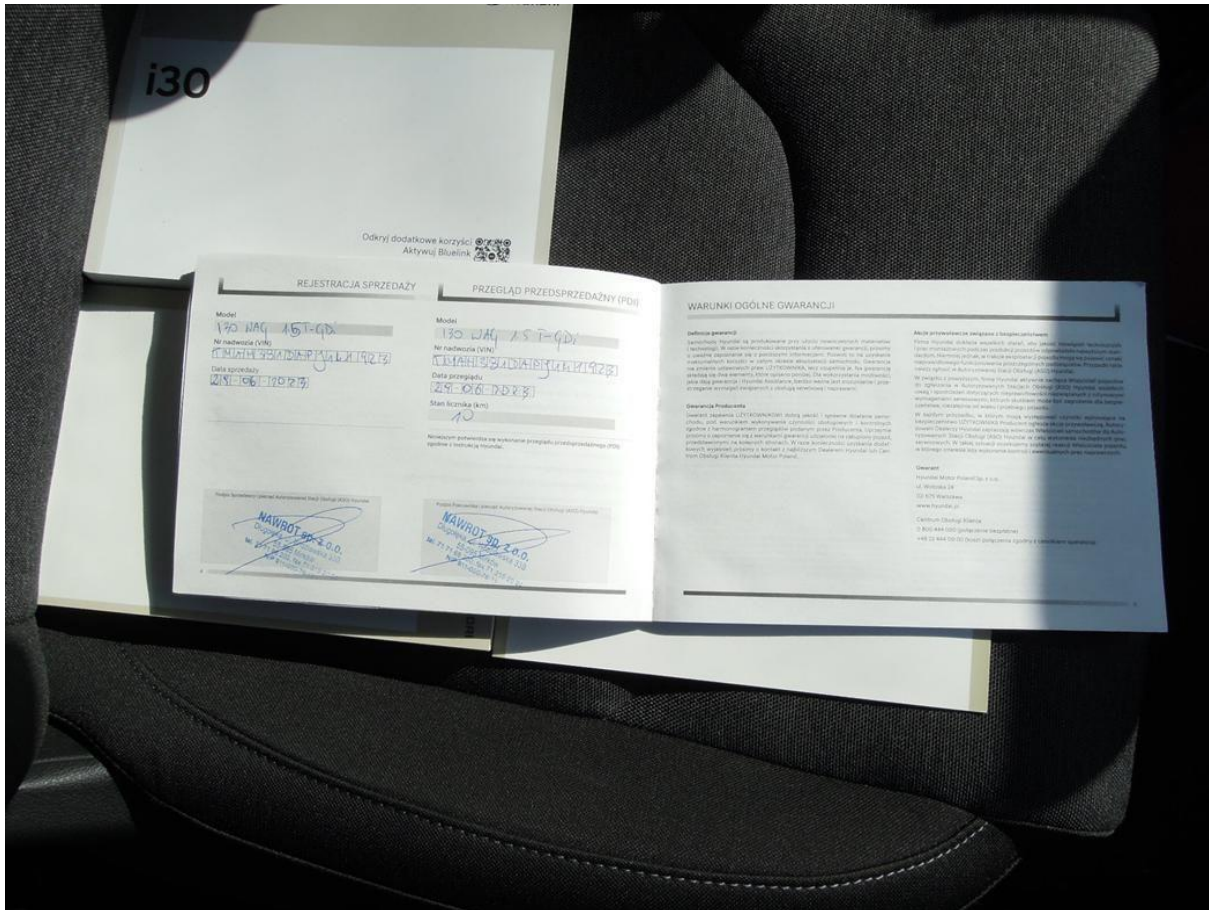

Fot. nr 41

Dokument wystawiony elektronicznie, wa ny bez podpisu