

Nr zlecenia: 153/25/03/2026/CarArena STANDARD

z dnia: 2026/03/25

Zleceniodawca:

CARARENA - Aukcje Samochodowe
ul. Budowlanych 7
62-081 Baranowo

Rzeczoznawca:

Rafał Choroma ski/zatw. Pion Weryfikacyjny eRzeczoznawcy



WYCENA WARTO CI

Zadanie: Ocena stanu technicznego i okre lenie warto ci rynkowej pojazdu

DANE IDENTYFIKACYJNE POJAZDU

Dane: [O] IV-2026

Rodzaj pojazdu: Samochód ci arowy (na bazie osobowego)	VIN: VF7SYHYPKT728237
Marka: CITROËN	Nr rejestracyjny: PZ337UV
Model pojazdu: C3 III 1.5 16V BlueHDi MR`16 E6.2	Nr Info-Ekspert: 008-04366
Wersja: Live S&S	Rok produkcji: 2019

Wskazanie drogomierza	249633 km
Data pierwszej rejestracji	2020/01/21
Data wa no ci badania technicznego	2027/01/19
Rodzaj nadwozia	hatchback 5 drzwiowy
Dop. masa całk.	1675 kg
Jednostka nap dowy	z zapłonem samoczynnym
Pojemno / Moc silnika	1499 ccm / 75kW (102KM)
Liczba cylindrów / Układ cylindrów / Liczba zaworów	4 / rz dowy / 16
Rodzaj skrzyni biegów	manualna
Rodzaj nap du	przedni (4x2)
Kolor powłoki lakierowej, (rodzaj lakieru)	Biały 2-warstwowy typu uni

WYPOSA ENIE STANDARDOWE

L.p.	Nazwa elementu wyposażenia	L.p.	Nazwa elementu wyposażenia
1	Alarm niezamierzonego przekroczenia linii (AFIL)	23	Poduszki powietrzne boczne
2	Coffee brake Alert	24	System elektronicznej kontroli toru jazdy ESP
3	Czujniki ciśnienia w oponach	25	System rozdzielania siły hamowania REF
4	Dach w kolorze nadwozia	26	System rozpoznawania znaków drogowych ograniczenia pr dko ci
5	Fasada deski rozdzielczej z tworzywa LAMA	27	System Start/Stop
6	Fotel kierowcy z regulacją wysokości	28	Szyba tylna ogrzewana
7	Gniazdo 12V	29	Szyby barwione
8	Immobilizer	30	Szyby przednie regulowane elektrycznie
9	Kanapa tylna dzielona 2/3 - 1/3	31	wiatła do jazdy dziennej

10	Kolumna kierownicy regulowana	32	wiatła hamowania awaryjnego
11	Komputer pokładowy	33	Tapicerka Mica Grey
12	Kontrolka zapicia pasów	34	Tarcze kół stalowe 15 " kołpakami WHALETAIL
13	Kurtyny powietrzne w I i II rzędzie	35	Wskaźnik temperatury zewnętrznej
14	Lakier Blanc Banquise	36	Wspomaganie układu kierowniczego
15	Lampy tylne 3D	37	Wycieraczka szyby tylnej z trybem pracy zmiennym w funkcji prędkości
16	Listwy chromowane	38	Wycieraczki z prac przerywaną i 2- stopniową regulacją
17	Lokalizacja samochodu - włączanie wiatła mijania (trzeci przycisk na pilocie)	39	Zabezpieczenie drzwi przed otwarciem od wewnątrz
18	Obrotomierz	40	Zamek centralny zdalnie sterowany
19	Oświetlenie przestrzeni bagażowej	41	Zderzaki w kolorze nadwozia
20	Oświetlenie wnętrza	42	Zegar
21	Poduszka powietrzna kierowcy	43	Zestaw naprawczy opon
22	Poduszka powietrzna pasażera z możliwością odłączenia	44	Zestaw wskaźników z wyświetlaczem LCD tekstowym i z kontrolkami analogowymi

L.p. Nazwa pakietu / elementu pakietu wyposażenia standardowego

- 1 ABS + system wspomagania nagłego hamowania
ABS - system zapobiegający blokowaniu kół
System wspomagania nagłego hamowania
- 2 Pakiet Bezpieczeństwa
Alarm niezamierzonego przekroczenia linii (AFIL)
System rozpoznawania znaków drogowych ograniczenia prędkości
- 3 Radio RD6 z ekranem typu C
Głośniki 4 szt.
Złącze "USB"
Złącze "AUX"
Funkcja podłączenia przenośnych odtwarzaczy
Ekran typu "C"
Radio RD6
- 4 Tempomat z ogranicznikiem prędkości
Ogranicznik prędkości
Tempomat

OPIS ZAMONTOWANEGO W POJE DZIE OGUMIENIA

Koło	Marka, typ	Bieżnik [mm]
Przednie lewe:	DUNLOP 185/65 R15 88T SP WINTER RESPONSE 2 TL	4,0
Przednie prawe:	DUNLOP 185/65 R15 88T SP WINTER RESPONSE 2 TL	4,0
Tylne lewe:	DUNLOP 185/65 R15 88T SP WINTER RESPONSE 2 TL	6,0
Tylne prawe:	DUNLOP 185/65 R15 88T SP WINTER RESPONSE 2 TL	6,0

KOREKTY WARTOŚCI POJAZDU

KOREKTA ZA PIERWSZĄ REJESTRACJĘ	(+)
KOREKTA ZA PRZEBIEG	(-)
KOREKTY RÓŻNE:	
Użytkowanie jako samochód ciężarowy	(-)
Stan utrzymania i dbałość o pojazd	(-)
KOREKTY RÓŻNE RAZEM	(-)
KOREKTA ZA OGUMIENIE	(-)

UWAGI RZECZOZNAWCY DOTYCZĄCE WYCENY

Dokonano sprawdzenia historii pojazdu w bazie CEPiK.

Oględziny wykonywał: Mariusz Netzel

Wycenę wykonał: Rafał Choromański

OPIS STANU TECHNICZNEGO ZESPOŁÓW POJAZDU



NADWOZIE - Szkielet i poszycia zewn trzne

L.p.	Nazwa elementu	L / P	Rodzaj uszkodzenia	Opis	Fot. nr
1	Błotnik przedni	P	Ogniska korozji		
2	Pokrywa przednia		Odpryski powłoki lakierowej, zarysowania lakieru		
3	Drzwi boczne przednie	P	Odpryski powłoki lakierowej, wgniecenie		
4	Drzwi boczne tylne	L	Odpryski powłoki lakierowej, zarysowania lakieru		
5	Próg	P	Wgniecenia, zarysowania powłoki lakierowej		
6	Dach		Zarysowania powłoki lakierowej		
7	Błotnik tylny	P	Zarysowania powłoki lakierowej		
8	Drzwi tyłu nadwozia		Ubytki lakieru, odpryski lakieru		

Na pozostałych elementach oblachowania bryły nadwozia stwierdzono również typowe dla jego okresu eksploatacji uszkodzenia powłoki lakierowej (zarysowania, odpryski, itp.). Szczegółowy stan pojazdu zobrazowany w dokumentacji zdjęciowej.



NADWOZIE – Opis powłoki lakierowej

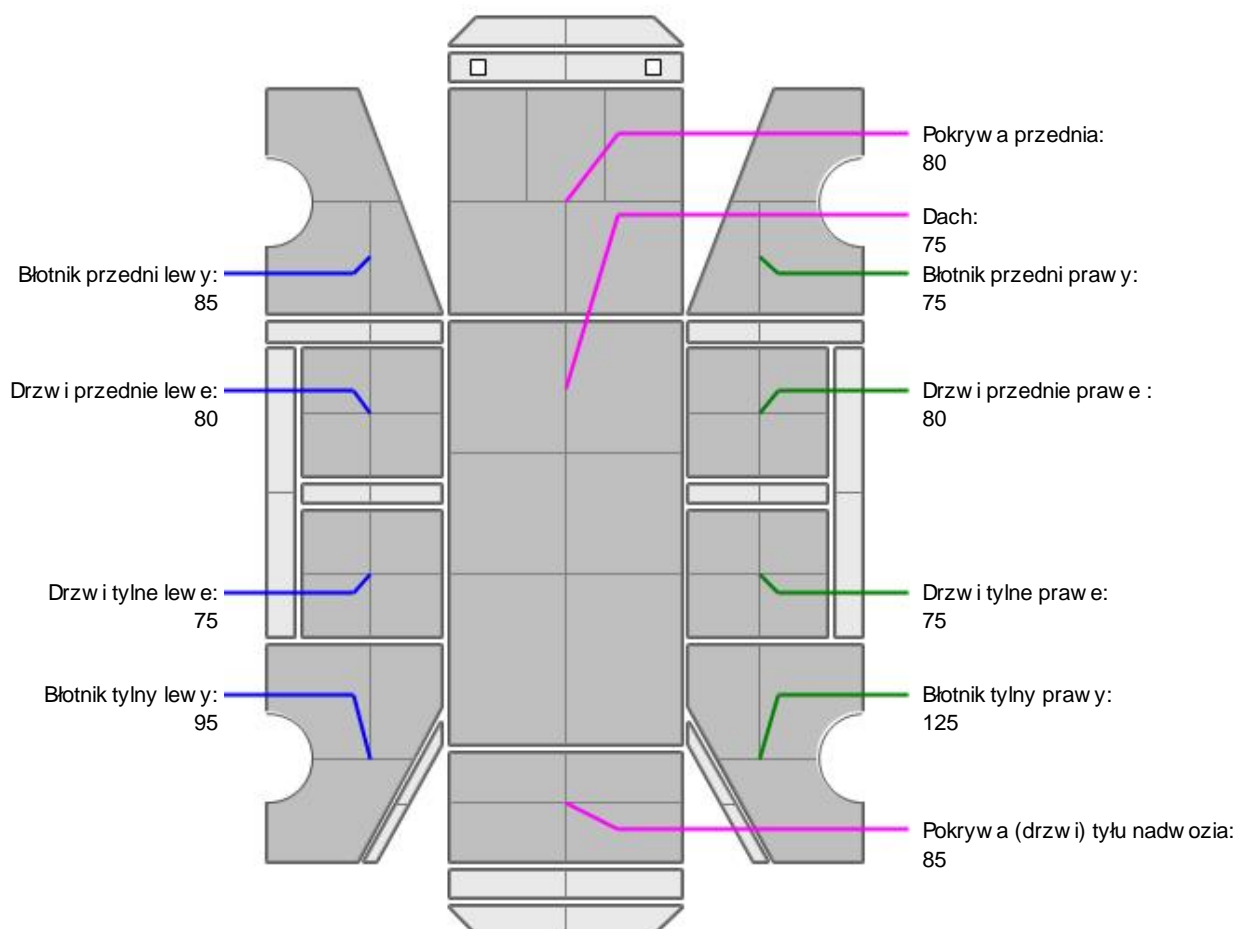

L.p.	Nazwa elementu	L / P	Grubość powłoki [µm]	Opis
1	Pokrywa przednia		80	
2	Dach		75	

3	Błotnik przedni	L	85	
4	Drzwi przednie	L	80	
5	Drzwi tylne	L	75	
6	Błotnik tylny	L	95	
7	Błotnik przedni	P	75	
8	Drzwi przednie	P	80	
9	Drzwi tylne	P	75	
10	Błotnik tylny	P	125	
11	Pokrywa (drzwi) tyłu nadwozia		85	

Podane przedziały grubo ci powłoki lakierowej poszczególnych elementów dotyczyć będą punkty pomiarowych, tj. trzech wybranych miejsc na danym elemencie nadwozia. Nie oznacza to, że w pozostałych obszarach danego elementu grubość powłoki jest jednakowa ani że nie może wykraczać poza wskazane zakresy. Pomiary wykonano urządzeniem bezdźwiękowym w posiadaniu rzeczoznawcy. Pomiar wykonany innym przyrządem może się różnić.



NADWOZIE – Wyposażenie zewnętrzne

L.p.	Nazwa elementu	L / P	Rodzaj uszkodzenia	Opis	Fot. nr
1	Zderzak przedni		Zarysowany		



NADWOZIE – Wyposażenie wewnętrzne

L.p.	Nazwa elementu	L / P	Rodzaj uszkodzenia	Opis	Fot. nr
1	Fotel przedni kpl.	L	Zabrudzony		
2	Fotel przedni kpl.	P	Zabrudzony		
3	Poszycie tapicerskie drzwi bocznych przednich	L	Zabrudzone		

Wnętrze pojazdu nosi typowe dla jego okresu eksploatacji zabrudzenia oraz zużycie wszystkich elementów.

JAZDA KONTROLNA

- | | | |
|---|---|----------|
| 1 | Główny zespół pracy silnika | BEZ UWAG |
| 2 | Praca układu kierowniczego | BEZ UWAG |
| 3 | Główny zespół (stuk) zawieszenia | BEZ UWAG |
| 4 | Zmiana biegów, działanie sprzęgła | BEZ UWAG |
| 5 | Główny zespół skrzyni biegów / bloku napędowego | BEZ UWAG |
| 6 | Skuteczność hamulca zasadniczego | BEZ UWAG |
| 7 | Skuteczność hamulca pomocniczego | BEZ UWAG |

Próba ruchowa przeprowadzona na niewielkim dystansie, na zimnym silniku, w warunkach parkingowych, z prędkością do 15 km/h.

POZOSTAŁE INFORMACJE

- Pochodzenie pojazdu**
Krajowy
- Badanie poprawności numerów identyfikacyjnych**
Numer VIN wybity na karoserii oraz numer VIN tabliczki znamionowej zgodny z dowodem rejestracyjnym.
- Weryfikacja odczytanego stanu drogomierza**
Odczytany z licznika.

Zastrzeżenia ograniczające opinie

ü Zawarte w niniejszej Wycenie/Raporcie informacje (w tym dotyczące wyposażenia) służy jedynie ogólnym celom informacyjnym. Wycena/Raport nie może być zatem traktowana jako oferta w rozumieniu przepisów Kodeksu Cywilnego oraz opisu towaru ani zapewnienia w rozumieniu art. 4 Ustawy z dnia 27 lipca 2002 roku o szczególnych warunkach sprzedaży konsumenckiej.

ü Wycena/Raport została sporządzona w celu ustalenia istnienia albo nieistnienia uszkodzeń nieakceptowalnych poza ocenę ceny umowy korzystania z samochodu lub innych okoliczności uzgodnionych w zleceniu. Wycena/Raport nie obejmuje typowych uszkodzeń wynikających z eksploatacji samochodu oraz jego standardowego zużycia.

ü Jeżeli chcesz traktować ten dokument jako źródło wiedzy o samochodzie przy jego zakupie, czynisz to na własną odpowiedzialność. Rzeczoznawca nie ponosi odpowiedzialności za takie użycie tej Wyceny/Raporu.

ü Niniejsza wycena służy wyłącznie do oszacowania wartości rynkowej przedmiotu wyceny i nie może być wykorzystywana do żadnego innego celu, ni wymienionego powyżej. W szczególności wycena nie może stanowić podstawy do oceny cech i stanu wycenianego obiektu przy jego zakupie.

ü Rzeczoznawca nie bierze na siebie odpowiedzialności za wady ukryte (prawne i fizyczne) oraz ewentualne skutki wynikające z dalszego użytkowania przedmiotu wyceny, a także za skutki wykorzystania samej wyceny.

ü Powyższa wycena nie jest ekspertyzą stanu technicznego przedmiotu wyceny i za taką nie może być uznawana, w szczególności nie może być traktowana jako gwarancja sprzedaży przedmiotu wyceny za oszacowaną wartość.

ü Wycenę przeprowadzono w oparciu o dostarczoną dokumentację oraz badanie organoleptyczne wycenianego obiektu. Nie prowadzono badań diagnostycznych oraz weryfikacji warsztatowej przedmiotu wyceny.

ü Nie stwierdzono dodatkowych niesprawności i/lub uszkodzeń i/lub braków w zakresie możliwym do ustalenia w warunkach oględzin tj. bez dostępu do spodu pojazdu, specjalistycznego sprzętu diagnostycznego, jazdy próbnej wykonanej w warunkach drogowych z obciążeniem.

ü Rzeczoznawca podczas oględzin poza warsztatem nie jest w stanie stwierdzić wypadkowej przeszłości pojazdu. W przypadku podwyższonych wartości pomiarów powłoki lakierowej, konieczna jest ekspertyza w warunkach warsztatowych.

ü Rok produkcji pojazdu - nie weryfikowano. Przyjeto w oparciu o dane przekazane przez Zleceniodawcę.

ü Niniejsza wycena nie może być publikowana w całości w jakimkolwiek dokumencie bez zgody wykonawców i bez uzgodnienia z nimi formy i treści takiej publikacji. Zakaz publikacji nie dotyczy posługiwania się wyceną w umowach cywilno-prawnych zawieranych przez zleceniodawcę i dotyczących przedmiotu.

ü Przed odbiorem pojazdu, kupujący zobowiązany jest do konfrontacji rzeczywistego stanu z informacjami zawartymi w wycenie. Odbiór przedmiotu jest równoznaczny ze zrzeczeniem się wszelkich roszczeń, co do stanu technicznego.

ü Nie badano poprawności i/lub budowy numerów identyfikacyjnych/seryjnych obiektu oraz nie weryfikowano prawdziwości danych obiektu.

ü Niniejsza wycena nie może być traktowana jako gwarancja sprzedaży przedmiotu wyceny za oszacowaną wartość.

ü W przypadku ujawnienia dodatkowych informacji dotyczących przedmiotowego pojazdu, niedostępnych w czasie wykonywania niniejszej opinii, zaprezentowane stanowisko może ulec zmianie.

ü W opinii założono, że nie wykryto żadnych faktów, które mogłyby istotnie wpływać na wartość wycenionego pojazdu, jeżeli w opisie pojazdu nie widnieje inaczej.

ü Rzeczoznawca nie ponosi odpowiedzialności za ewentualne błędy wynikające z przedstawionych informacji otrzymanych od użytkownika/sprzedawcy/zamawiającego wycenę, jeżeli brak podstaw do kwestionowania ich zgodnie ze stanem rzeczywistym lub jeżeli ustalenie stanu rzeczywistego przez rzeczoznawcę było niemożliwe lub znacznie utrudnione.

ü Wyposażenie standardowe wg. Info - Ekspert. Rzeczoznawca nie ponosi odpowiedzialności za ewentualne błędy programu. Lista wyposażenia w wycenie ma charakter poglądowy i nie potwierdza kompletności. Aby ustalić specyfikacje fabryczne wyposażenia należy się do dealera.

ü W warunkach, w jakich przeprowadzono oględziny rzeczoznawca nie miał możliwości zweryfikowania poprawności działania całego wyposażenia.

ü Opis stanu technicznego pojazdu jest ważny na dzień oględzin. Rzeczoznawca nie bierze odpowiedzialności za

zmiany stanu pojazdu wynikające z dalszej eksploatacji lub postępu (np. uszkodzenie akumulatora, powiększenie lub powstanie ognisk korozji, uszkodzenie układu hamulcowego, itp.) – zaleca się sprawdzenie daty wyceny

ü Jeżeli elementy jednostki napędowej, układu przeniesienia napędu itp., są rozmontowane, rzeczoznawca nie weryfikuje kompletności poszczególnych układów. Możliwość wystąpienia braków w kompletacji (np. ze względu na wykorzystanie unieruchomionego pojazdu jako „dawcy części”).

ü Nie weryfikowano odczytanego stanu drogomierza z zapisami w urzędzeniach elektronicznych pojazdu. Rzeczoznawca nie dokonuje oceny autentyczności przebiegu.

ü W przypadku pojazdów z niesprawnym akumulatorem lub bez niego - podłączenie sprawnego akumulatora nie gwarantuje sprawności technicznej pojazdu. W związku z tym przyjmuje się, iż stan techniczny pojazdu jest nieznany, istnieje ryzyko ujawnienia wad ukrytych i dodatkowych uszkodzeń.

ü Nie weryfikowano gwarancji, statusu pakietów serwisowych i kompletności w zakresie oprzętu dodatkowego, z którym przedmiot był zamówiony.

Dokument wystawiony elektronicznie, w pełni bez podpisu

DOKUMENTACJA FOTOGRAFICZNA



Fot. nr 1



Fot. nr 2



Fot. nr 3



Fot. nr 4



Fot. nr 5



Fot. nr 6



Fot. nr 7



Fot. nr 8

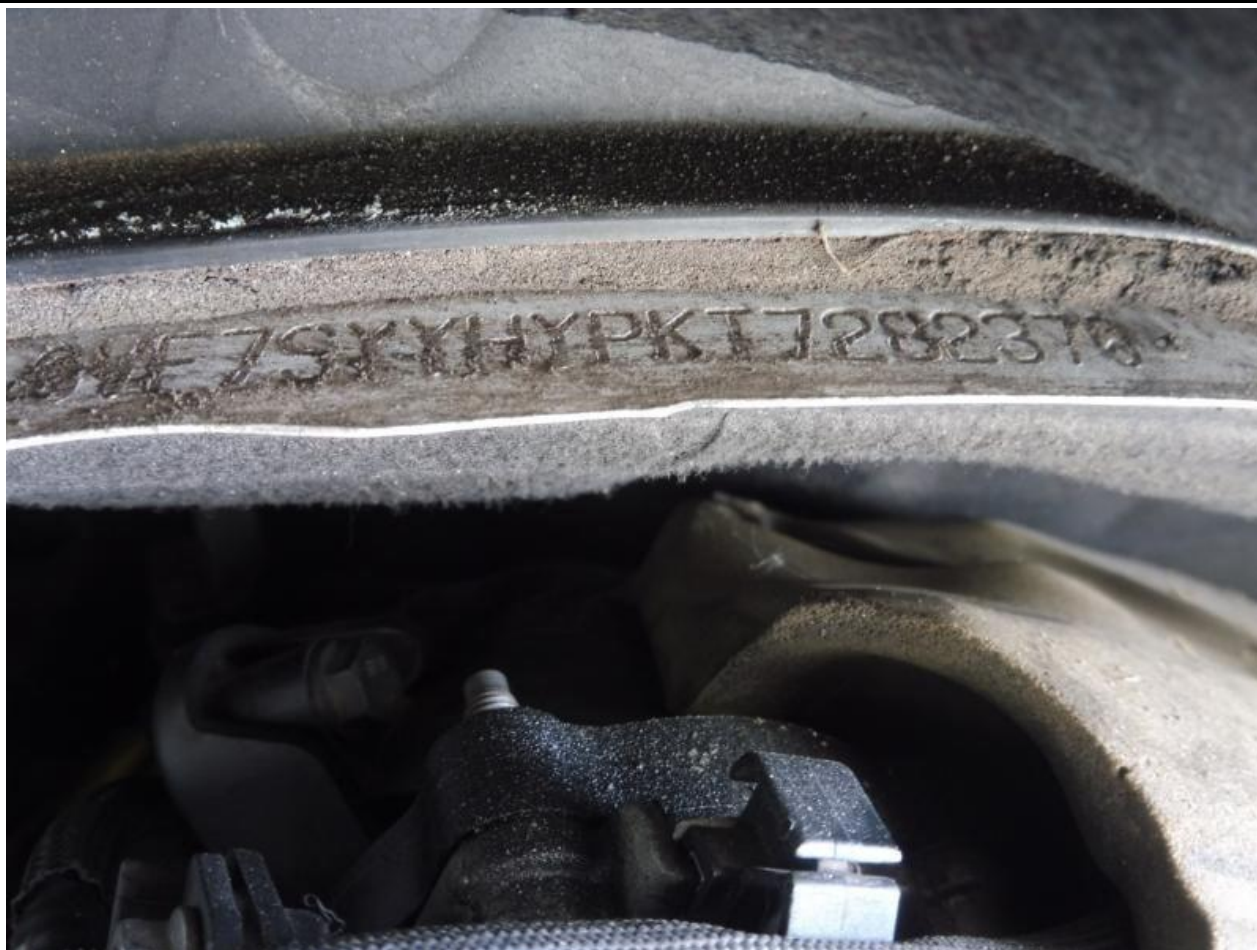

Fot. nr 9

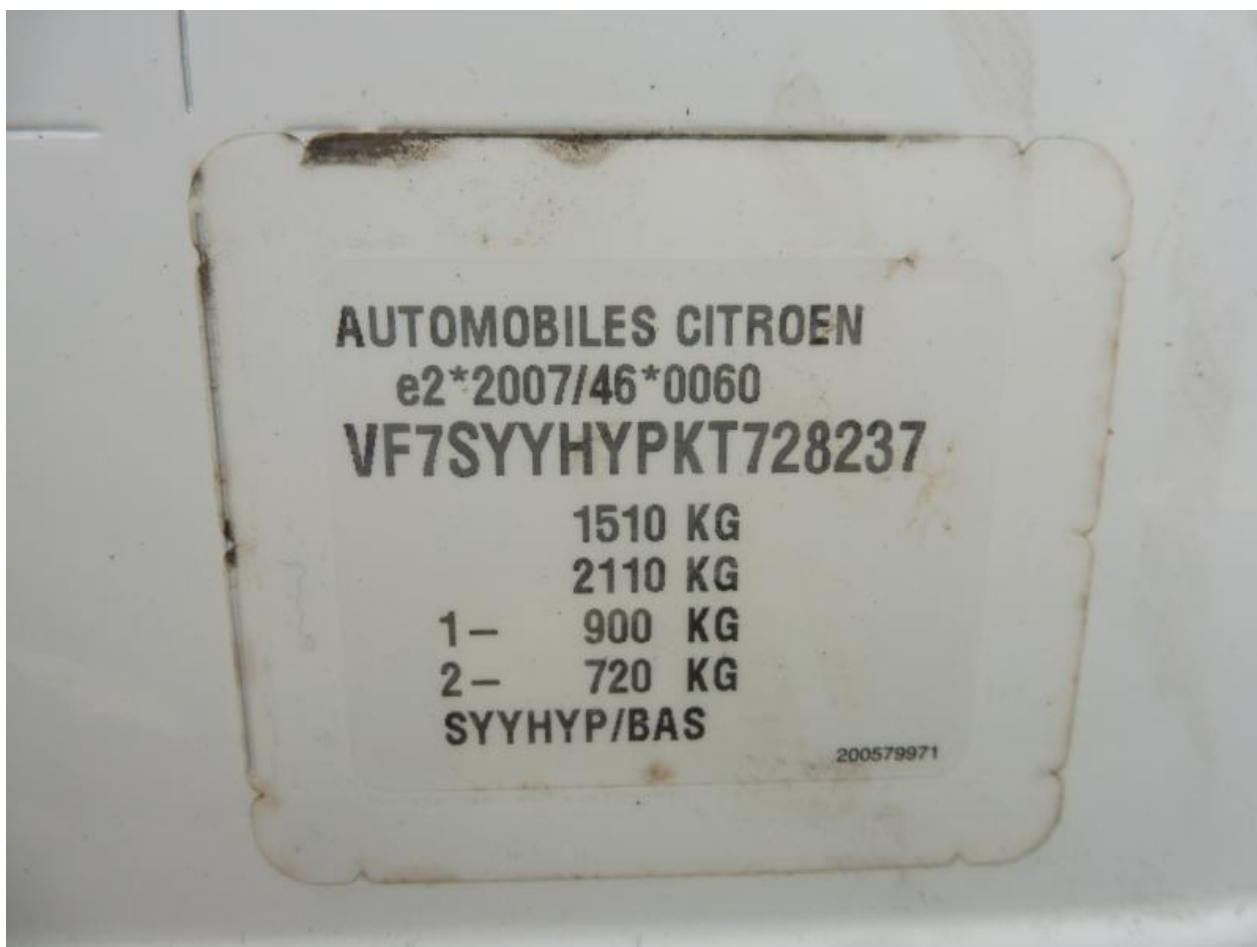

Fot. nr 10



Fot. nr 11



Fot. nr 12



Fot. nr 13



Fot. nr 14



Fot. nr 15



Fot. nr 16



Fot. nr 17



Fot. nr 18



Fot. nr 19



Fot. nr 20



Fot. nr 21

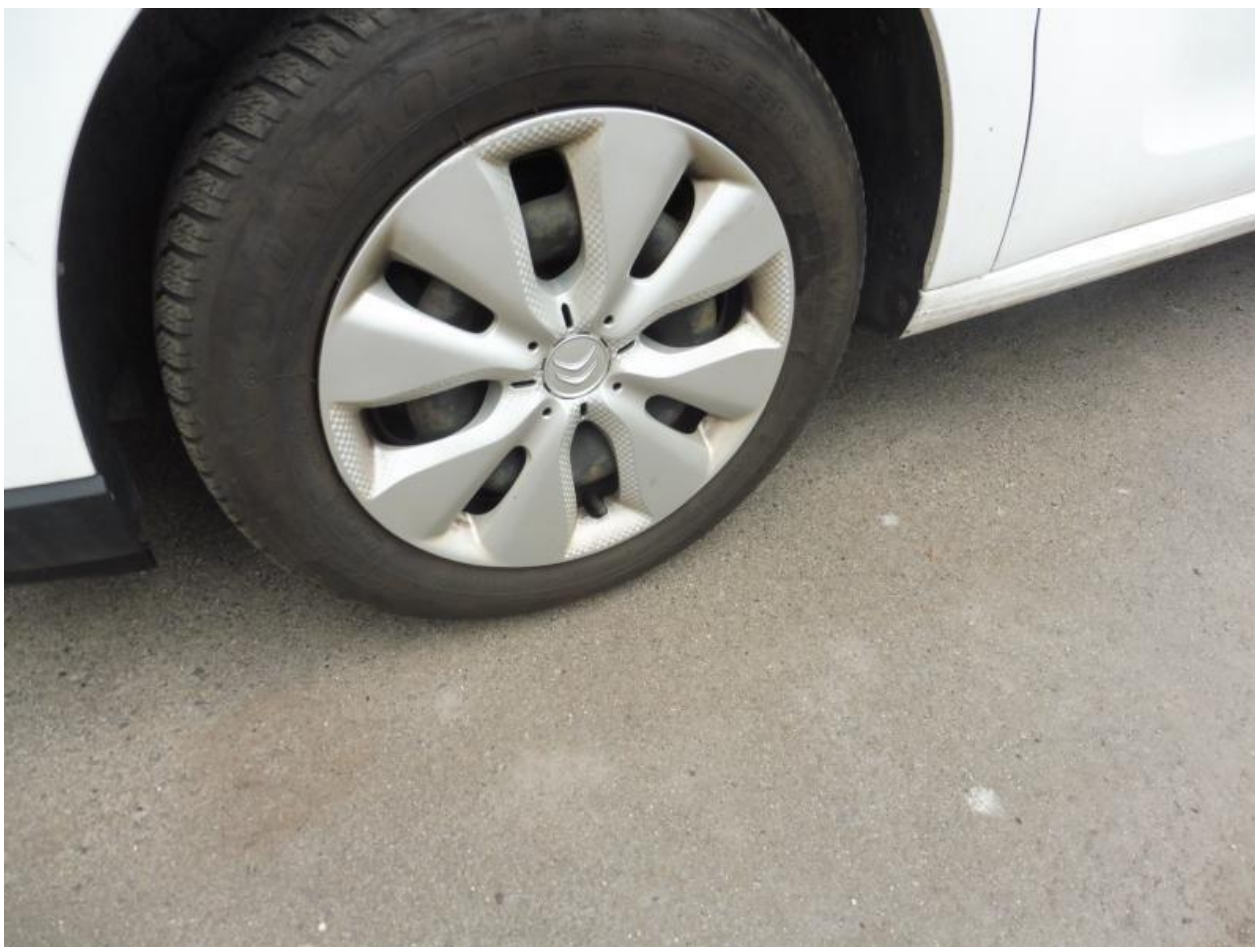

Fot. nr 22



Fot. nr 23



Fot. nr 24



Fot. nr 25



Fot. nr 26



Fot. nr 27



Fot. nr 28



Fot. nr 29



Fot. nr 30



Fot. nr 31



Fot. nr 32



Fot. nr 33



Fot. nr 34



Fot. nr 35



Fot. nr 36



Fot. nr 37



Fot. nr 38



Fot. nr 39



Fot. nr 40



Fot. nr 41



Fot. nr 42



Fot. nr 43



Fot. nr 44



Fot. nr 45



Fot. nr 46



Fot. nr 47



Fot. nr 48



Fot. nr 49



Fot. nr 50



Fot. nr 51



Fot. nr 52



Fot. nr 53



Fot. nr 54



Fot. nr 55



Fot. nr 56



Fot. nr 57



Fot. nr 58



Fot. nr 59



Fot. nr 60



Fot. nr 61



Fot. nr 62



Fot. nr 63



Fot. nr 64



Fot. nr 65



Fot. nr 66



Fot. nr 67



Fot. nr 68

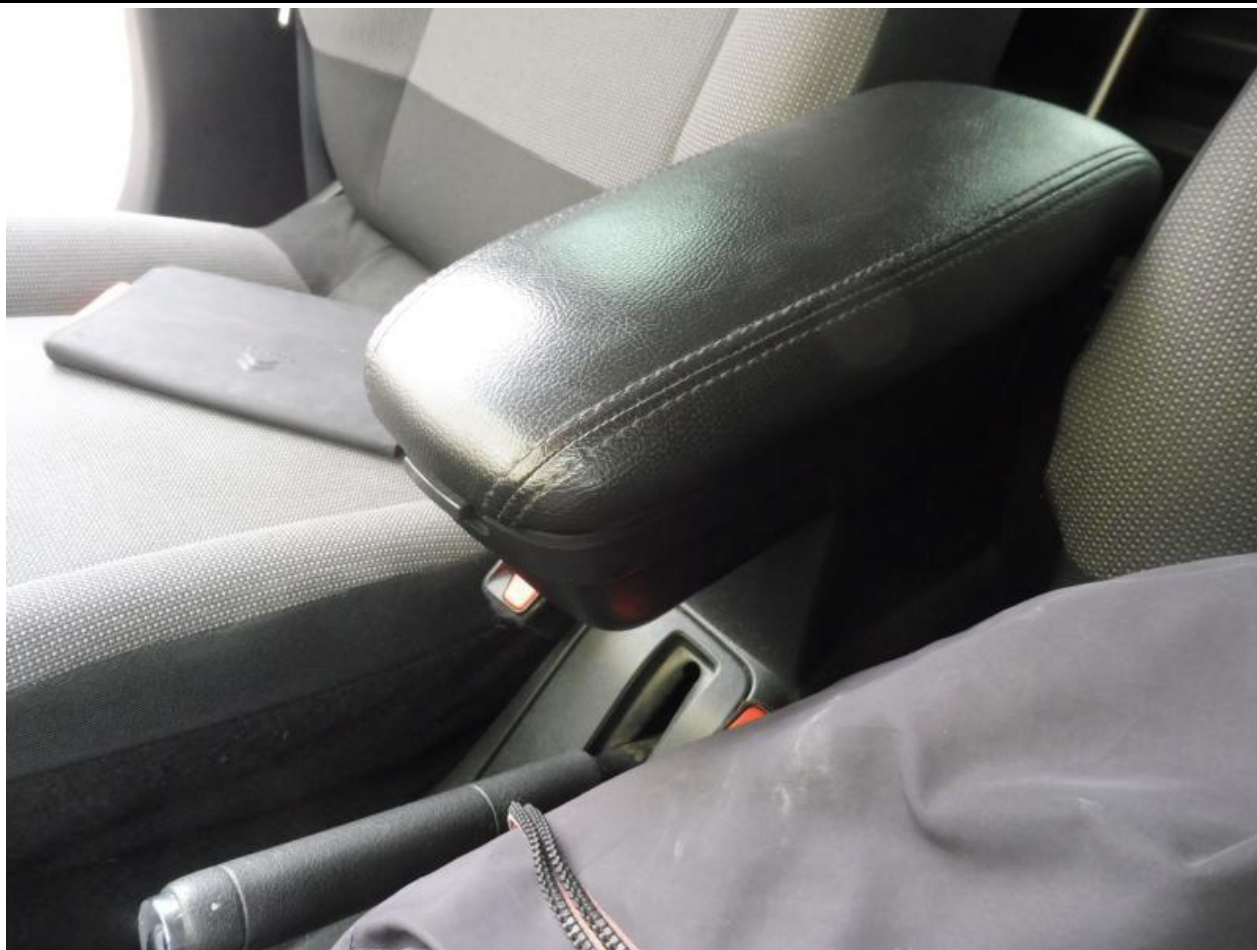

Fot. nr 69



Fot. nr 70



Fot. nr 71



Fot. nr 72



Fot. nr 73



Fot. nr 74

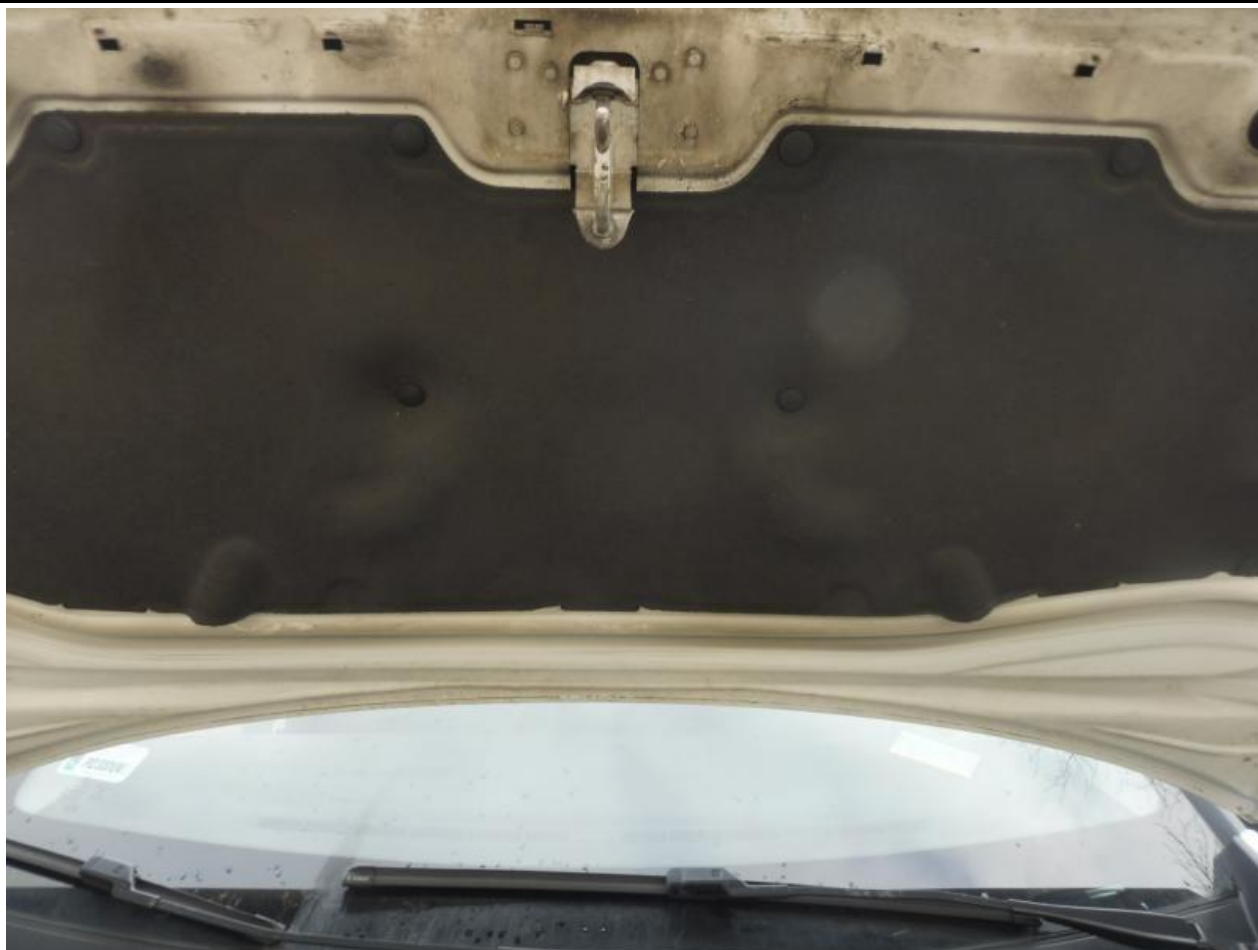

Fot. nr 75



Fot. nr 76



Fot. nr 77



Fot. nr 78



Fot. nr 79



Fot. nr 80



Fot. nr 81



Fot. nr 82

KONTROLKA

DATA 2025.03.15

OLEJ 5W30

NR FILTRA OLEJU POWIETRZA PALIWA

X

STAN LICZNIKA 215000

NASTĘPNA WYMIANA 230000

WYMIANA PASKA ROZRZĄDU

DATA

NASTĘPNA WYMIANA PASKA ROZRZĄDU

Ceatec

Fot. nr 83

KONTROLKA

DATA 2025.08.22

OLEJ 5W30

NR FILTRA X ABIN 0W4

OLEJU POWIETRZA PALIWA

X X X

STAN LICZNIKA 230400

NASTĘPNA WYMIANA 245000

WYMIANA PASKA ROZRZĄDU

DATA

NASTĘPNA WYMIANA PASKA ROZRZĄDU

Ceatec

Fot. nr 84



Fot. nr 85

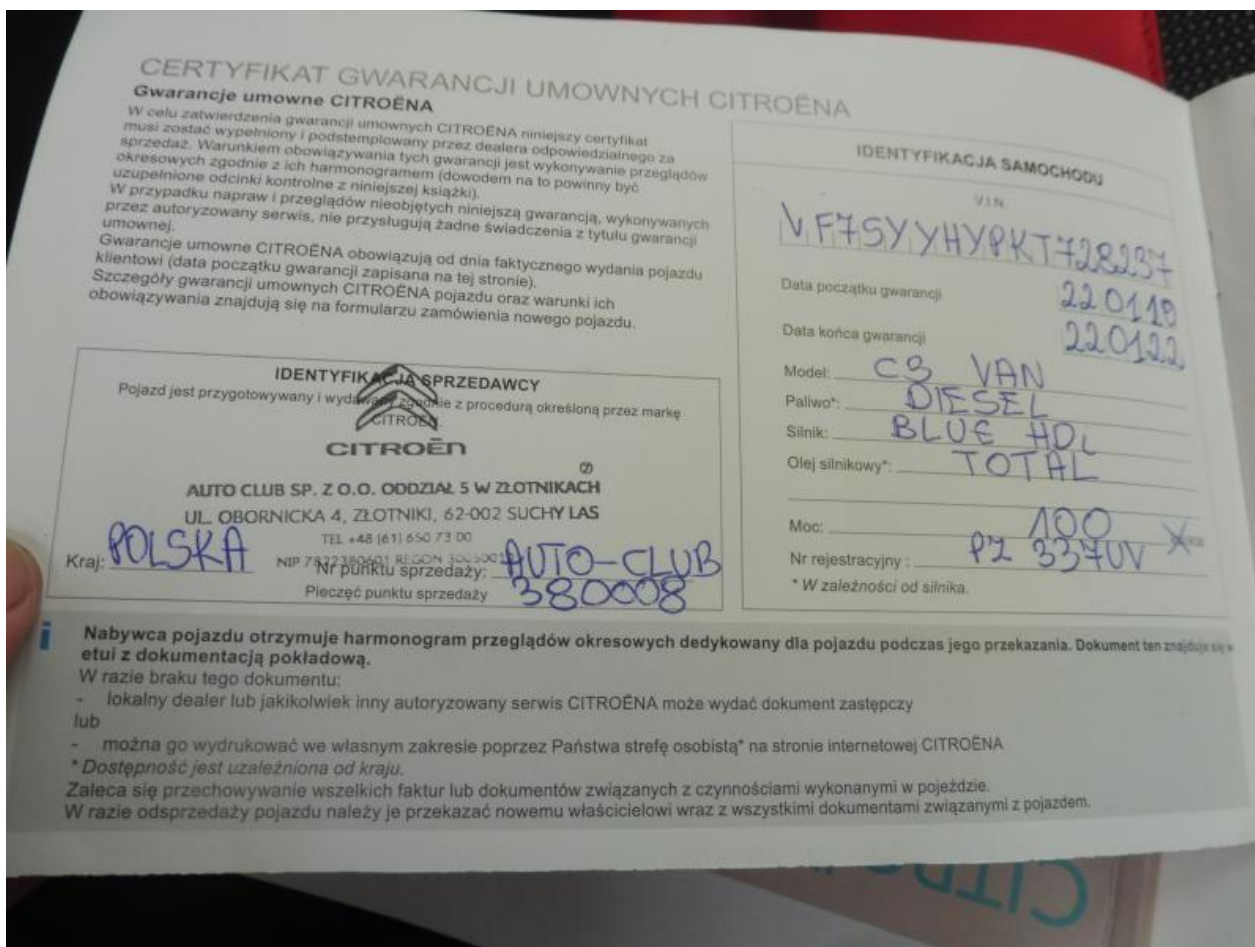

Fot. nr 86

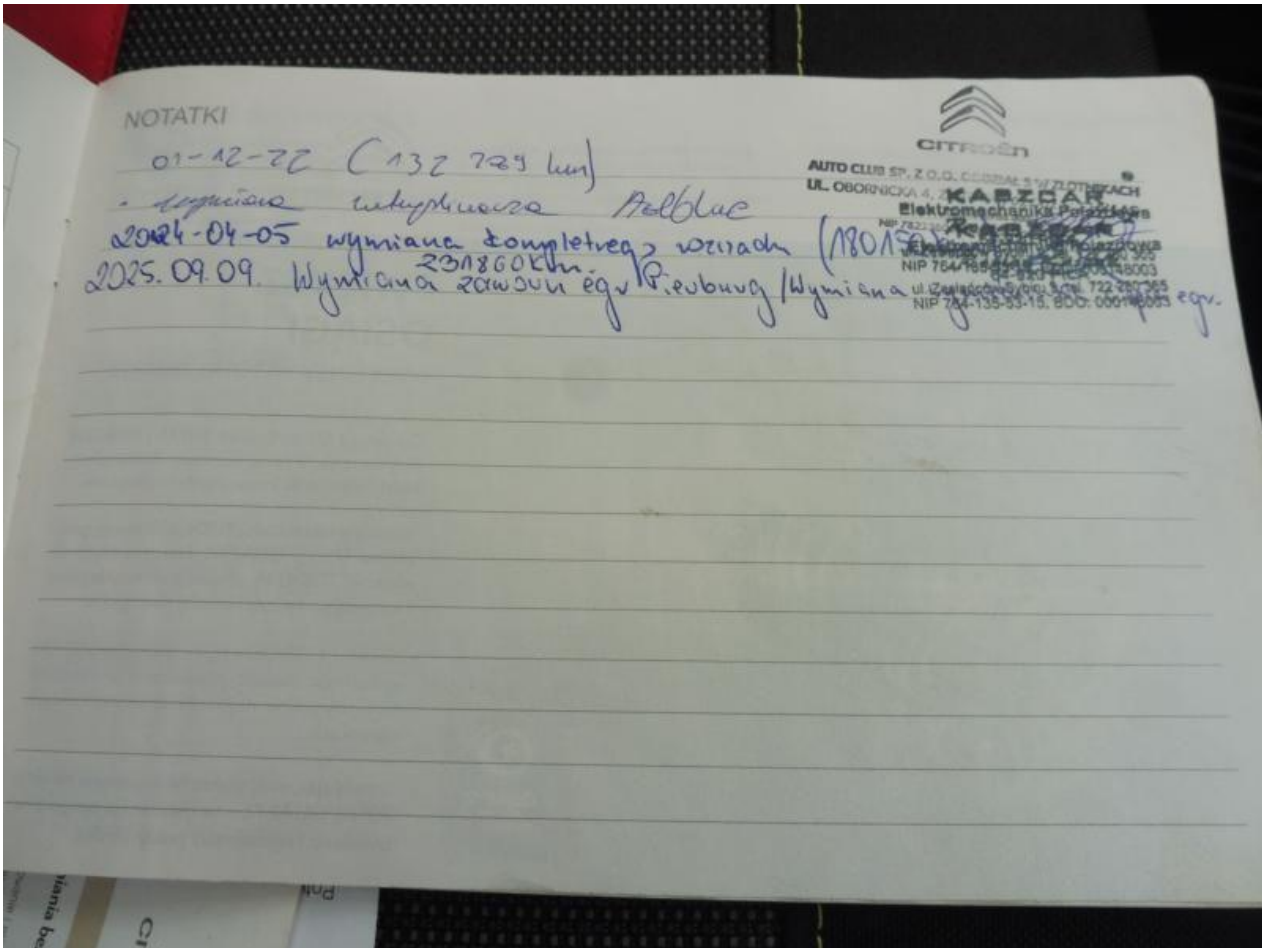

Fot. nr 87

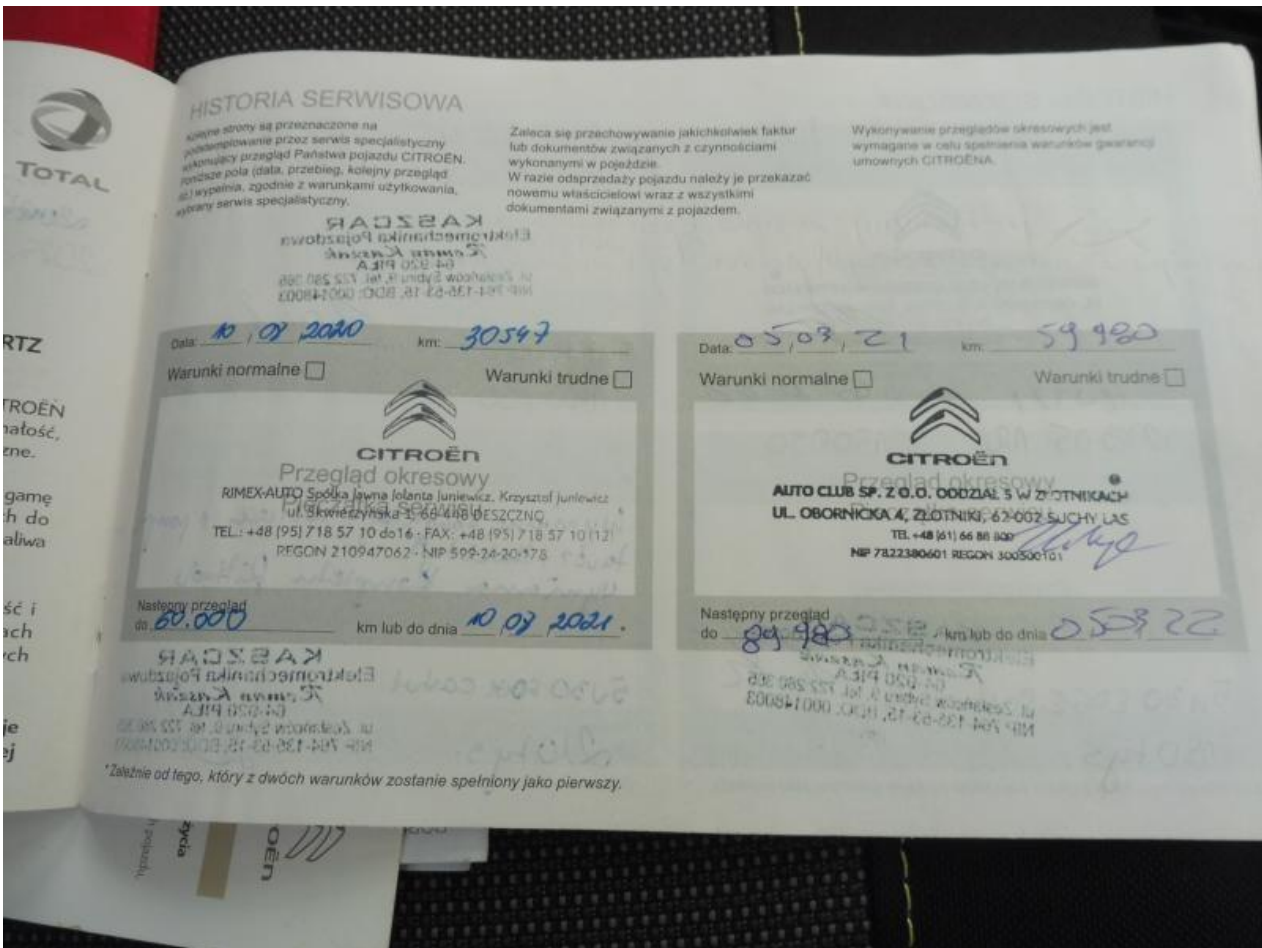

Fot. nr 88



Fot. nr 89

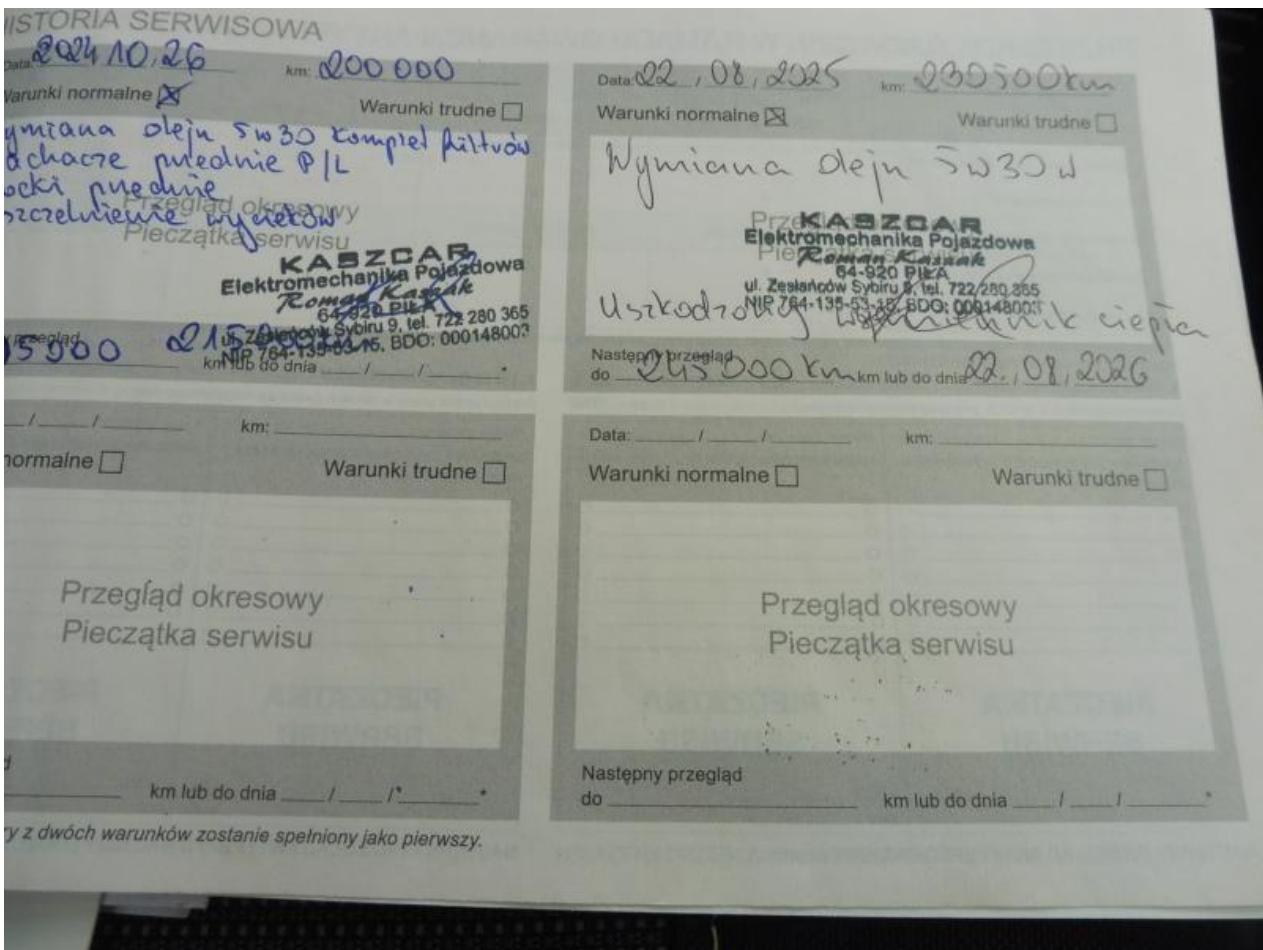

Fot. nr 90

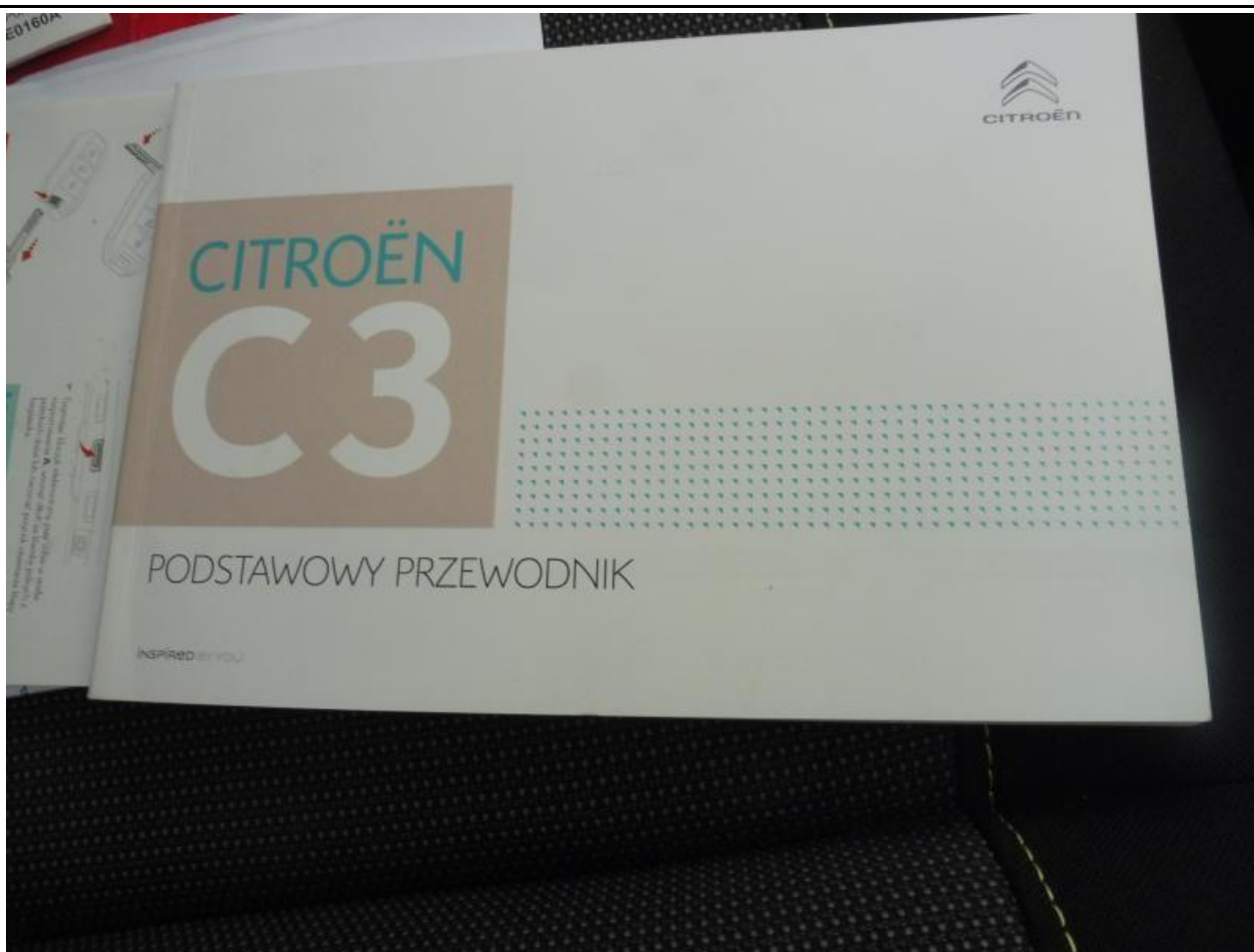

Fot. nr 91

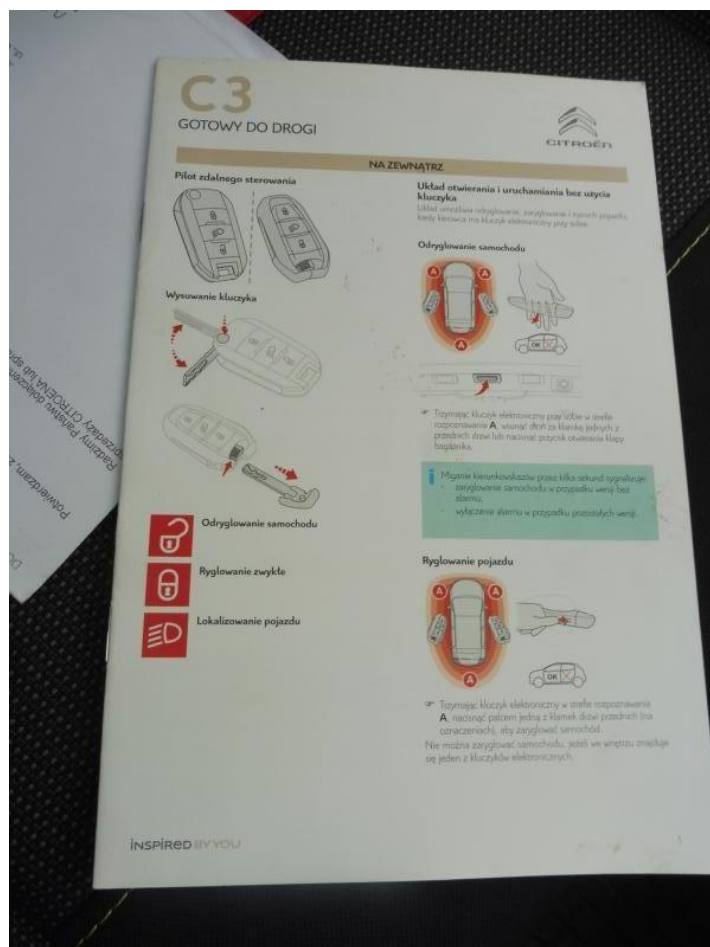

Fot. nr 92

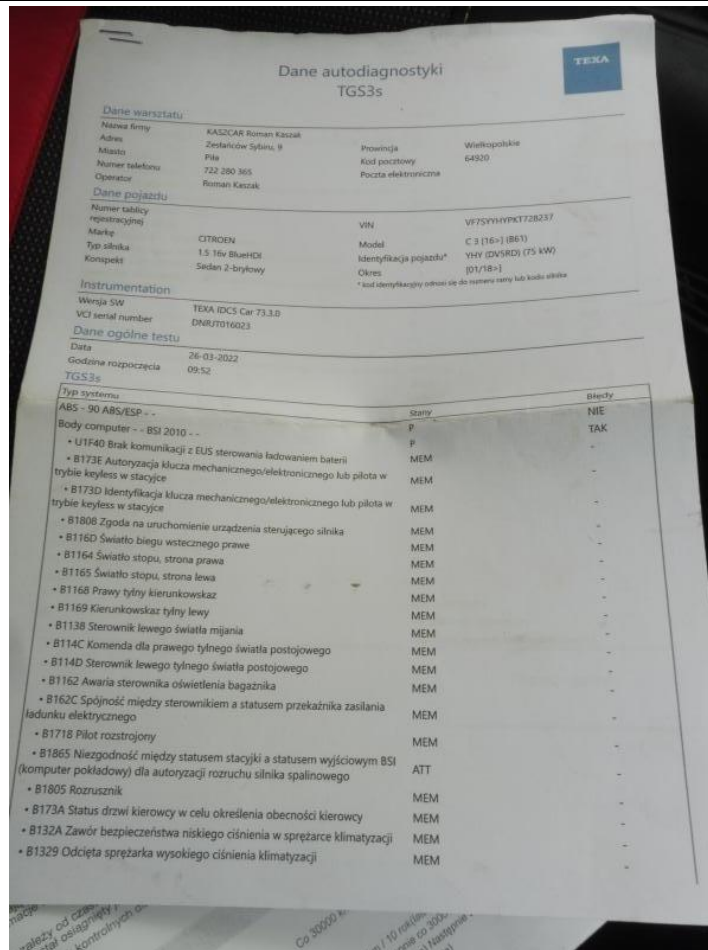

Fot. nr 93

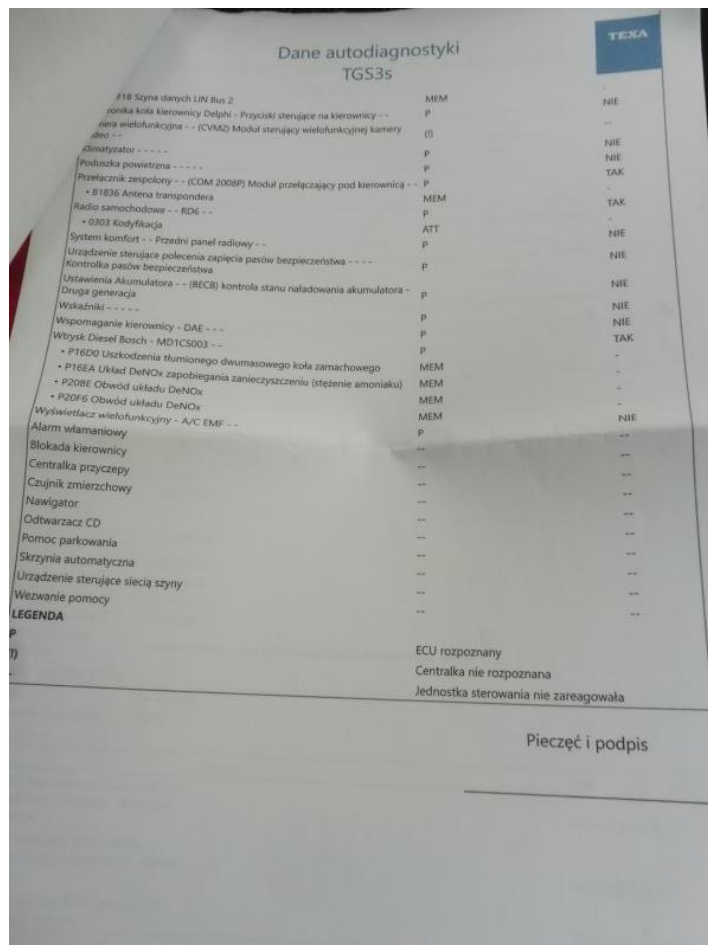

Fot. nr 94

Informacje szczegółowe dotyczące KODÓW USTEREK

Dane warsztatu	Nazwa firmy: KASZCAR Roman Kaszak Adres: Zdobychów Sybiru, 9 Miasto: Pila Numer telefonu: 722 280 365 Operator: Roman Kaszak	Prowincja: Wielkopolskie Kod pocztowy: 64920 Poczta elektroniczna:												
Dane pojazdu	Numer tablicy rejestracyjnej: VIN: VF75YHYPKT72B237 Marka: CITROEN Typ silnika: 1.5 16v BlueHDi Konsept: Sedan 2-brylowy System: Wtrysk Diesel	Model: C 3 [16v] (B61) Identyfikacja pojazdu*: YHY (DV5RD) (75 kW) Okres: [01/18-]												
Instrumentation	Wersja SW: TEXA IDC5 Car 73.3.0 VCJ serial number: DNR/JT016023													
Info ECU	Nazwa dostawcy: Bosch Sprzet wzorcowy: 9818703480 Dodatkowe odniesienie sprzetu: 9818703480 Ilosc pliku kalibracji: 9694324080 Edycja kalibracji: 44.5 Edycja oprogramowania: 255.255 Data pobrania: 10/0/2020 Liczba pobran: 2 Odzworowanie homologacji EOBD: 9833757999 Kod wtryskiwacza 1: F3ED21FBF Kod wtryskiwacza 2: 021FDFFD Kod wtryskiwacza 3: 024F23104 Kod wtryskiwacza 4: F61E61081 Ustawienie czasu przeglądu: Interwał wymiany oleju silnikowego (zwykla konserwacja), Europa													
Dane ogólne testu	Data: 28-03-2022 Godzina rozpoczęcia: 08:05													
Pomiar	<table border="1"> <thead> <tr> <th>Opis</th> <th>Szczegół</th> <th>Stany</th> </tr> </thead> <tbody> <tr> <td>U0106 Utrata komunikacji z modulem kontroli świec zarowych - Brakujące informacje</td> <td></td> <td>AKTYWNY (ATT)</td> </tr> <tr> <td>P1349 Sterowanie przełącznika wstep./dodatki podgrzewania - Obwód przerywany</td> <td></td> <td>AKTYWNY (ATT)</td> </tr> <tr> <td>P22A2 Czujnik za NOx - sygnał NOx - Niespójność sygnału</td> <td></td> <td>ZAPAMIĘTANY (MEM)</td> </tr> </tbody> </table>	Opis	Szczegół	Stany	U0106 Utrata komunikacji z modulem kontroli świec zarowych - Brakujące informacje		AKTYWNY (ATT)	P1349 Sterowanie przełącznika wstep./dodatki podgrzewania - Obwód przerywany		AKTYWNY (ATT)	P22A2 Czujnik za NOx - sygnał NOx - Niespójność sygnału		ZAPAMIĘTANY (MEM)	
Opis	Szczegół	Stany												
U0106 Utrata komunikacji z modulem kontroli świec zarowych - Brakujące informacje		AKTYWNY (ATT)												
P1349 Sterowanie przełącznika wstep./dodatki podgrzewania - Obwód przerywany		AKTYWNY (ATT)												
P22A2 Czujnik za NOx - sygnał NOx - Niespójność sygnału		ZAPAMIĘTANY (MEM)												

Fot. nr 95

« PLAN PRZEGLĄDÓW »

C3 (B61) - DV5RD 75KW 1.5L DIESEL
VF75YHYPKT72B237

Szanowny Kliencie,

Dociekamy się wyboru samochodu naszej marki.

Proszymy o informacje o wszelkich czynnościach do wykonania w ramach przeglądu Państwa samochodu i odpowiadają warunkom eksploatacji, które Państwo przewidzieli. Informacje te pozwolają na wcześniejsze zaplanowanie operacji przeglądowych Państwa samochodu.

Całkowicie przeglądajemy zakres od czasu pomiędzy przeglądami oraz przelęgami. Należy koniecznie zastosować się do tego wariantu z dwóch wybranych wariantów, który został osiągnięty jako pierwszy.

Poprzez zapalenie jednej z lampki kontrolnych diagnostyka pokładowa może wskazać Państwu konieczność wcześniejszego wykonania jednej z tych operacji.

PRZEGLĄD	Normy minimalne eksploatacji
OPERACJE SYSTEMATYCZNE Przelegi: operacje okresowe	Co 30000 km / 1 rok (lata)
OPERACJE OKRESOWE Wymiana zestawu rozrządu i pompy wodnej Sprawdzenie stopnia zatkania filtra cząstek stałych Kontrola PH płynu chłodzącego Wymiana zestawu paska napędu osprzetu Wymiana paska napędu osprzetu Wymiana filtra powietrza Wymiana filtra paliwa (oleju napędowego) Wymiana płynu hamulcowego Wymiana filtra kabiny	Co 18000 km / 10 rok (lata) 180000 km Napięcie co 30000 km 120000 km / 4 rok (lata) Napięcie co 30000 km / 1 rok (lata) Co 18000 km / 10 rok (lata) Co 120000 km / 6 rok (lata) Co 60000 km / 4 rok (lata) Co 60000 km / 4 rok (lata) Co 2 rok (lata) Co 30000 km / 2 rok (lata)
DUPLIKACYJNE CIENIE BILANSOWE 00W20 B71 2010 (CS) - 00W30 B71 2312 (C1C2) - EM.00W30 B71 2312	

Potwierdzam, że zapoznalem (am) się z warunkami przeglądów mojego samochodu.

Data:

Podpis:

Radzimy Państwu dołączenie tej kartki do dokumentów pokładowych samochodu, w przypadku zgubienia wystarczy o nią poprosić w punkcie sprzedaży CITROENA lub sprawdzić poprzez Państwa strażę osobistą na MyCitroen (www.mycitroen.pl).

AUTO CLUB SP. Z O.O.
 62-002 SUCHY LAS

Egzemplarz dla Klienta

CITROEN

AUTO CLUB SP. Z O.O. OSOBA I WZROSTKOWA
 UL. OSOBY I WZROSTKOWA 4, 62-002 SUCHY LAS
 TEL. 44 25 25 25 25
 NIP 1422200000

23.01.2022 R. *Robert Kozłowski*

Citroen poleca Total

Fot. nr 96

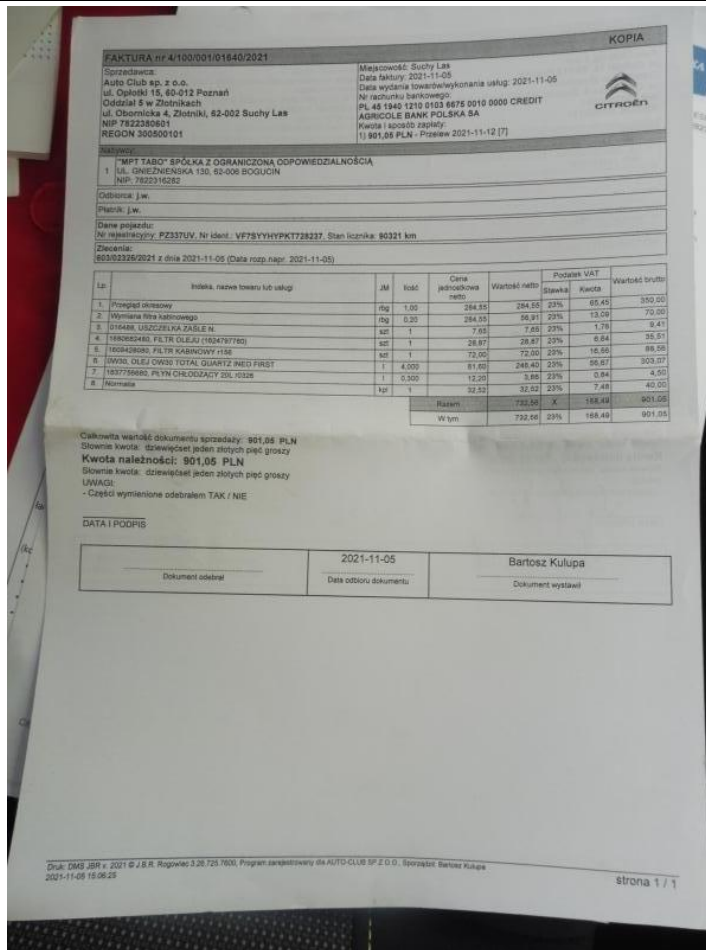

Fot. nr 97

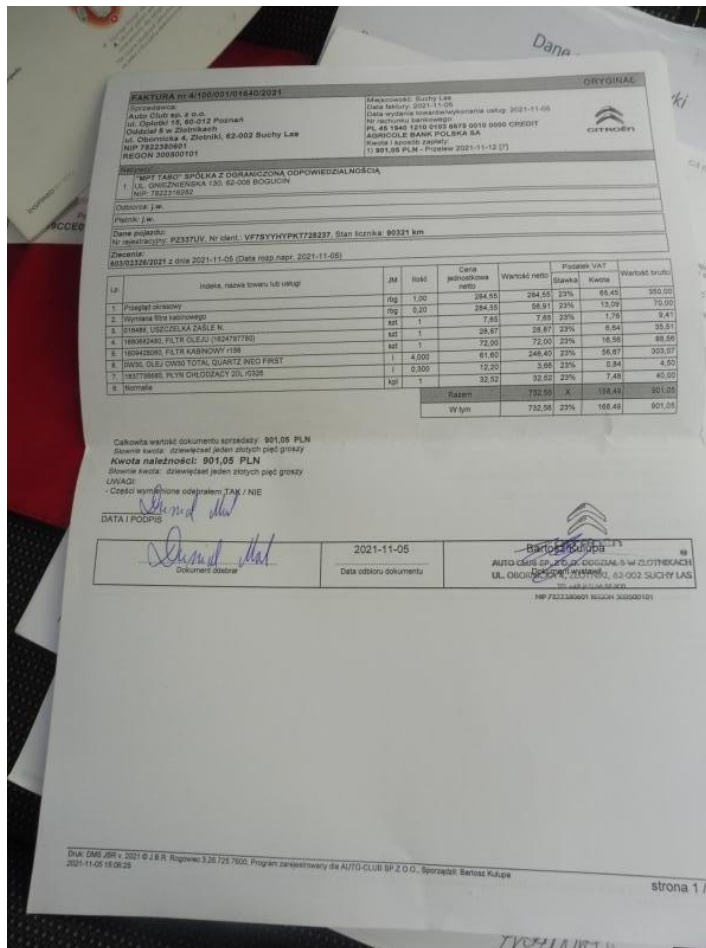

Fot. nr 98



Fot. nr 99



Fot. nr 100

Dokument wystawiony elektronicznie, wa ny bez podpisu