

Nr zlecenia: 160/18/03/2026/CarArena STANDARD

z dnia: 18.03.2026

Zleceniodawca:

CARARENA - Aukcje Samochodowe
ul. Budowlanych 7
62-081 Baranowo

Rzeczoznawca:

mgr in . Adam Jabło ski/zatw. Pion Weryfikacyjny
eRzeczoznawcy



WYCENA WARTO CI

Zadanie: Ocena stanu technicznego i okre lenie warto ci rynkowej pojazdu

DANE IDENTYFIKACYJNE POJAZDU

Dane: [O] III-2026

| | |
|---|---|
| Rodzaj pojazdu: Samochód osobowy | VIN: U 5 Y H 4 8 1 4 A K L 0 3 7 1 6 7 |
| Marka: KIA | Nr rejestracyjny: RZ745CG |
| Model pojazdu: Ceed 1.4 MR`18 E6 | Nr Info-Ekspert: 052-01227 |
| Wersja: S | Rok produkcji: 2019 |

| | |
|---|--------------------------------|
| Wskazanie drogomierza | 200799 km |
| Data pierwszej rejestracji | 04.11.2019 |
| Data wa no ci badania technicznego | 28.10.2026 |
| Rodzaj nadwozia | kombi (uniwersalne) 5 drzwiowe |
| Dop. masa całk. | 1850 kg* |
| Jednostka nap dowia | z zapłonem iskrowym (wtrysk) |
| Pojemno / Moc silnika | 1353 ccm / 103kW (140KM) |
| Doładowanie | Turbosp. z chłodn. powietrza |
| Liczba cylindrów / Układ cylindrów / Liczba zaworów | 4 / rz dowy / 16 |
| Rodzaj skrzyni biegów | manualna |
| Rodzaj nap du | przedni (4x2) |
| Kolor powłoki lakierowej, (rodzaj lakieru) | Biały 2-warstwowy typu uni |

WYPOSA ENIE STANDARDOWE

| L.p. Nazwa elementu wyposażenia | L.p. Nazwa elementu wyposażenia |
|---|---|
| 1 ABS - system zapobiegaj cy blokowaniu kół | 29 Poduszki powietrzne boczne przednie |
| 2 Asystent utrzymywania pasa ruchu LKA | 30 Radioodtwarzacz MP3 |
| 3 Autoalarm obwodowy | 31 Schowek na okulary |
| 4 Czujnik obecno ci pasa era przód/tył | 32 Siedzenia tylne dzielone asymetrycznie |
| 5 Czujnik zmierzchu | 33 Sortownik pod podłogą бага nika |
| 6 Czujniki ci nienia w oponach | 34 Spoiler tylny |
| 7 Fotel kierowcy z regulacj wysoko ci | 35 Sterowanie radiem w kierownicy |
| 8 Gło niki 6 szt. | 36 System automatycznego przeł czania pomi dzy wiatłami drogowymi i mijania Kia |

| | | | |
|----|--|----|--|
| 9 | Gniazdo 12V w konsoli centralnej | 37 | High Beam Assist (HBA) |
| 10 | Immobilizer | 38 | System stabilizacji toru jazdy ESC |
| 11 | Kia Forward Collision Avoidance Assist (FCA) - system autonomicznego hamowania z 2 trybami pracy: miejskim, pozamiejskim | 39 | System wspomagający pokonywanie podjazdów HAC |
| 12 | Klamki zewnętrzne w kolorze nadwozia | 40 | System wykrywania zmniejszenia kierowcy DAA |
| 13 | Klimatyzacja | 41 | Szyby barwione |
| 14 | Kluczyk składany | 42 | wiatła do jazdy dziennej LED w stylistyce kostek lodu |
| 15 | Kolumna kierownicy regulowana w 2 płaszczyznach | 43 | wiatła mijania projekcyjne |
| 16 | Koło zapasowe dojazdowe | 44 | wiatła mijania włączane automatycznie |
| 17 | Komputer pokładowy | 45 | wiatło dodatkowe STOP LED |
| 18 | Kurtyny powietrzne boczne | 46 | Tapicerka "Beat" w kolorze czarnym |
| 19 | Lusterka zewnętrzne podgrzewane elektrycznie | 47 | Tarcze kół stalowe 15" |
| 20 | Lusterka zewnętrzne regulowane elektrycznie | 48 | Wspomaganie układu kierowniczego elektryczne progresywne |
| 21 | Lusterka zewnętrzne w kolorze nadwozia | 49 | Wykończenie wnętrza w kolorze srebrnym |
| 22 | Mata wygłuszająca pod pokryw silnika | 50 | Wyświetlacz komputera pokładowego 3,5" monochromatyczny |
| 23 | Mocowanie fotelików dziecięcych ISOFIX | 51 | Zamek centralny zdalnie sterowany |
| 24 | Oslony przeciwsłoneczne z lusterkami | 52 | Zamki ryglowane automatycznie po ruszeniu |
| 25 | Podłokietnik centralny przedni | 53 | Zderzaki w kolorze nadwozia |
| 26 | Podłokietnik siedzenia tylnych | 54 | Zestaw głośnomówiący "Bluetooth" |
| 27 | Poduszka powietrzna kierowcy | 55 | Złotce "AUX" |
| 28 | Poduszka powietrzna pasażera z możliwością odłączenia | | Złotce "USB" |

L.p. Nazwa pakietu / elementu wyposażenia standardowego

- Szyby przednie i tylne regulowane elektrycznie
Szyby przednie regulowane elektrycznie
Szyby tylne regulowane elektrycznie
- Tempomat z ogranicznikiem prędkości
Ogranicznik prędkości
Tempomat

WYPOSAŻENIE DODATKOWE

L.p. Nazwa elementu wyposażenia

- +Czujniki parkowania przód + tył

OPIS ZAMONTOWANEGO W POJEJAZDZIE OGUMIENIA

| Koło | Marka, typ | Bieżnik [mm] |
|-----------------|---|--------------|
| Przednie lewe: | *HANKOOK 195/65 R15 91H K 435 KINERGY ECO2 TL | 6,0 |
| Przednie prawe: | *HANKOOK 195/65 R15 91H K 435 KINERGY ECO2 TL | 6,0 |
| Tylne lewe: | *HANKOOK 195/65 R15 91H K 435 KINERGY ECO2 TL | 4,0 |
| Tylne prawe: | *HANKOOK 195/65 R15 91H K 435 KINERGY ECO2 TL | 4,0 |

KOREKTY WARTOŚCI POJAZDU

| | |
|------------------------------------|-----|
| KOREKTA ZA PIERWSZĄ REJESTRACJĄ | (+) |
| KOREKTA ZA WYPOSAŻENIE | (+) |
| KOREKTA ZA PRZEBIEG | (-) |
| KOREKTY RÓŻNE: | |
| Stan utrzymania i dbałość o pojazd | (-) |
| KOREKTY RÓŻNE RAZEM | (-) |
| KOREKTA ZA OGUMIENIE | (-) |

UWAGI RZECZOZNAWCY DOTYCZĄCE WYCENY

Dokonano sprawdzenia historii pojazdu w bazie CEPiK.

Ogl dziny wykonywał: Grzegorz Uchman

Wycen wykonał: Adam Jabło ski

OPIS STANU TECHNICZNEGO ZESPOŁÓW POJAZDU**NADWOZIE - Szkielet i poszycia zewn trzne**

| L.p. | Nazwa elementu | L / P | Rodzaj uszkodzenia | Opis | Fot. nr |
|------|-----------------------|-------|--|------|---------|
| 1 | Pokrywa przednia | | Odpryski powłoki lakierowej z miejscow korozj blachy | | |
| 2 | Drzwi boczne przednie | L | Odpryski powłoki lakierowej z miejscow korozj blachy | | |
| 3 | Drzwi boczne tylne | P | Zarysowania powłoki lakierowej | | |

Szczegółowy stan pojazdu zobrazowany w dokumentacji zdj ciowej.

Na pozostałych elementach oblachowania bryły nadwozia stwierdzono równie typowe dla jego okresu eksploatacji uszkodzenia powłoki lakierowej (zarysowania, odpryski, itp.).

Pojazd w trakcie ogl dzin zabrudzony oraz zakurzony, mo liwo wykrycia dodatkowych uszkodze po umyciu.

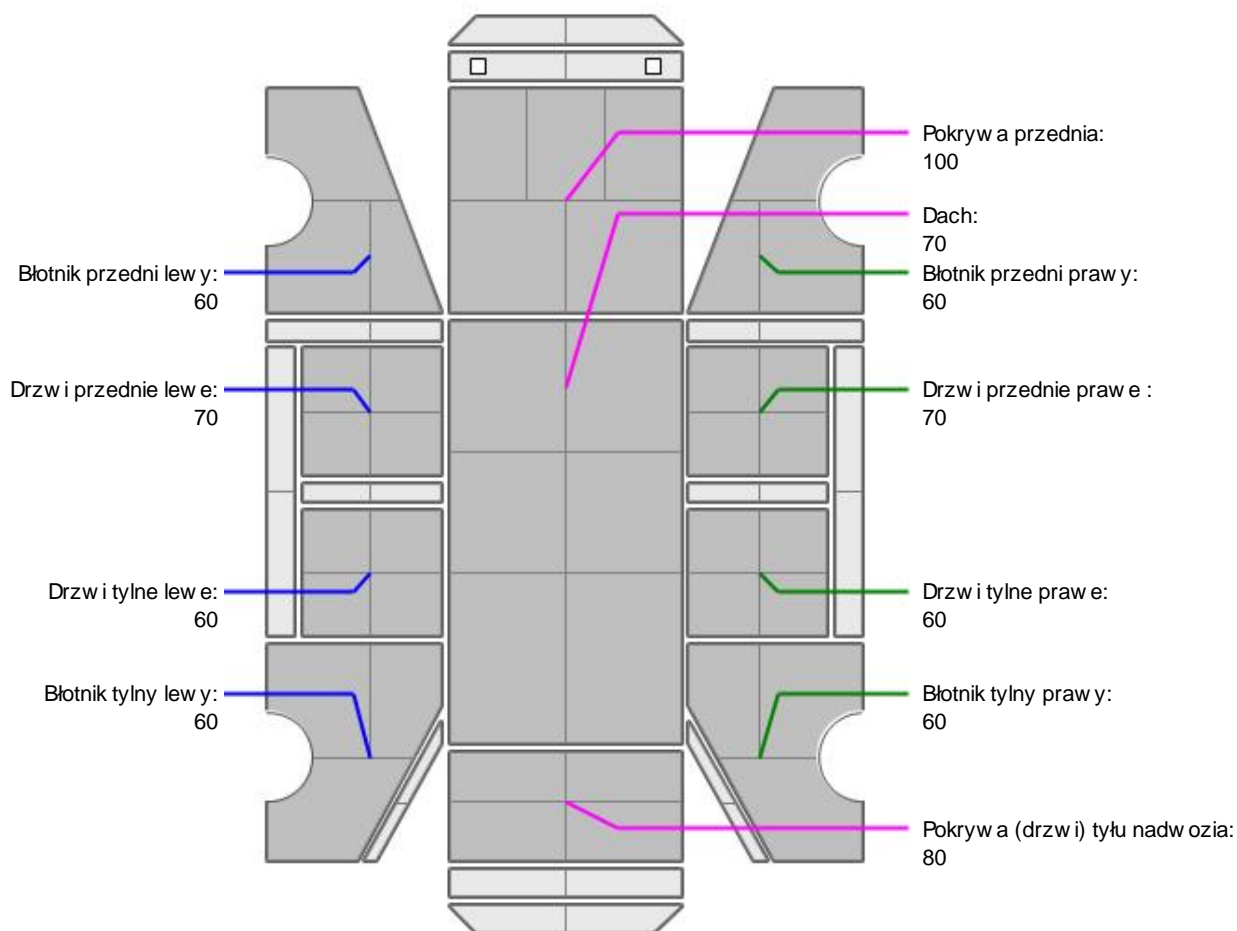
**NADWOZIE – Opis powłoki lakierowej**

| L.p. | Nazwa elementu | L / P | Grubo powłoki [µm] | Opis |
|------|------------------|-------|--------------------|------|
| 1 | Pokrywa przednia | | 100 | |
| 2 | Dach | | 70 | |

| | | | | |
|----|-------------------------------|---|----|--|
| 3 | Błotnik przedni | L | 60 | |
| 4 | Drzwi przednie | L | 70 | |
| 5 | Drzwi tylne | L | 60 | |
| 6 | Błotnik tylny | L | 60 | |
| 7 | Błotnik przedni | P | 60 | |
| 8 | Drzwi przednie | P | 70 | |
| 9 | Drzwi tylne | P | 60 | |
| 10 | Błotnik tylny | P | 60 | |
| 11 | Pokrywa (drzwi) tyłu nadwozia | | 80 | |

Podane przedziały grubo ci powłoki lakierowej poszczególnych elementów dotyczą wyłącznie punktów pomiarowych, tj. trzech wybranych miejsc na danym elemencie nadwozia. Nie oznacza to, że w pozostałych obszarach danego elementu grubość powłoki jest jednakowa ani że nie może wykraczać poza wskazane zakresy. Pomiary wykonano urządzeniem bezdźwiękowym w posiadaniu rzeczoznawcy. Pomiar wykonany innym przyrządem może się różnić.



NADWOZIE – Wyposażenie zewnętrzne

| L.p. | Nazwa elementu | L / P | Rodzaj uszkodzenia | Opis | Fot. nr |
|------|--|-------|-----------------------------|------|---------|
| 1 | Zderzak tylny | | Odpryski powłoki lakierowej | | |
| 2 | Klamka zewnętrzna drzwi bocznych przednich | P | Zarysowana | | |



NADWOZIE – Wyposażenie wewnętrzne

| L.p. | Nazwa elementu | L / P | Rodzaj uszkodzenia | Opis | Fot. nr |
|------|----------------|-------|--------------------|------|---------|
| 1 | Kanapa tylna | | Zabrudzona | | |

Poszycie przestrzeni bagażowej - zarysowania, zabrudzenia
Wnętrze pojazdu nosi typowe dla jego okresu eksploatacji zużycie wszystkich elementów.



PODWOZIE – ZAWIESZENIE I KOŁA

| L.p. | Nazwa elementu | L / P | Rodzaj uszkodzenia | Opis | Fot. nr |
|------|--------------------|-------|-------------------------|------|---------|
| 1 | Opona koła tylnego | L | Brak ciśnienia w oponie | | |

JAZDA KONTROLNA

- | | | |
|---|--|----------|
| 1 | Głośność pracy silnika | BEZ UWAG |
| 2 | Praca układu kierowniczego | BEZ UWAG |
| 3 | Głośność (stuknięcia) zawieszenia | BEZ UWAG |
| 4 | Zmiana biegów, działanie sprzęgła | BEZ UWAG |
| 5 | Głośność skrzyni biegów / bloku napędowego | BEZ UWAG |
| 6 | Skuteczność hamulca zasadniczego | BEZ UWAG |
| 7 | Skuteczność hamulca pomocniczego | BEZ UWAG |

Ograniczona - ze względu na brak ciśnienia w oponie TP - próba ruchowa została przeprowadzona na niewielkim dystansie, na zimnym silniku, w warunkach parkingowych, z prędkością do 5km/h.

POZOSTAŁE INFORMACJE

- Pochodzenie pojazdu**
Krajowy

2 Badanie poprawno ci numerów identyfikacyjnych

Numer VIN wybity na karoserii oraz numer VIN tabliczki znamionowej zgodny z DR.

3 Weryfikacja odczytanego stanu drogomierza

Odczytany z licznika.

Zastrzeżenia ograniczające opinię

ü Zawarte w niniejszej Wycenie/Raporcie informacje (w tym dotyczące wyposażenia) służą jedynie ogólnym celom informacyjnym. Wycena/Raport nie może być zatem traktowana jako oferta w rozumieniu przepisów Kodeksu Cywilnego oraz opisu towaru ani zapewnienia w rozumieniu art. 4 Ustawy z dnia 27 lipca 2002 roku o szczególnych warunkach sprzedaży konsumenckiej.

ü Wycena/Raport została sporządzona w celu ustalenia istnienia albo nieistnienia uszkodzeń nieakceptowalnych poza cenę umowy korzystania z samochodu lub innych okoliczności uzgodnionych w zleceniu. Wycena/Raport nie obejmuje typowych uszkodzeń wynikających z eksploatacji samochodu oraz jego standardowego zużycia.

ü Jeżeli chcesz traktować ten dokument jako źródło wiedzy o samochodzie przy jego zakupie, czynisz to na własną odpowiedzialność. Rzeczoznawca nie ponosi odpowiedzialności za takie użycie tej Wyceny/Raporu.

ü Niniejsza wycena służy wyłącznie do oszacowania wartości rynkowej przedmiotu wyceny i nie może być wykorzystywana do żadnego innego celu, ni wymienionego powyżej. W szczególności wycena nie może stanowić podstawy do oceny cech i stanu wycenianego obiektu przy jego zakupie.

ü Rzeczoznawca nie bierze na siebie odpowiedzialności za wady ukryte (prawne i fizyczne) oraz ewentualne skutki wynikające z dalszego użytkowania przedmiotu wyceny, a także za skutki wykorzystania samej wyceny.

ü Powyższa wycena nie jest ekspertyzą stanu technicznego przedmiotu wyceny i za taką nie może być uznawana, w szczególności nie może być traktowana jako gwarancja sprzedaży przedmiotu wyceny za oszacowaną wartość.

ü Wycenę przeprowadzono w oparciu o dostarczoną dokumentację oraz badanie organoleptyczne wycenianego obiektu. Nie prowadzono badań diagnostycznych oraz weryfikacji warsztatowej przedmiotu wyceny.

ü Nie stwierdzono dodatkowych niesprawności i/lub uszkodzeń i/lub braków w zakresie możliwym do ustalenia w warunkach oględzin tj. bez dostępu do spodu pojazdu, specjalistycznego sprzętu diagnostycznego, jazdy próbnej wykonanej w warunkach drogowych z obciążeniem.

ü Rzeczoznawca podczas oględzin poza warszatem nie jest w stanie stwierdzić wypadkowej przeszłości pojazdu. W przypadku podwyższonych wartości pomiarów powłoki lakierowej, konieczna jest ekspertyza w warunkach warsztatowych.

ü Rok produkcji pojazdu - nie weryfikowano. Przyjeto w oparciu o dane przekazane przez Zleceniodawcę.

ü Niniejsza wycena nie może być publikowana w całości w jakimkolwiek dokumencie bez zgody wykonawców i bez uzgodnienia z nimi formy i treści takiej publikacji. Zakaz publikacji nie dotyczy posługiwania się wyceną w umowach cywilno-prawnych zawieranych przez zleceniodawcę i dotyczących przedmiotu.

ü Przed odbiorem pojazdu, kupujący zobowiązany jest do konfrontacji rzeczywistego stanu z informacjami zawartymi w wycenie. Odbiór przedmiotu jest równoznaczny ze zrzeczeniem się wszelkich roszczeń, co do stanu technicznego.

ü Nie badano poprawności i/lub budowy numerów identyfikacyjnych/seryjnych obiektu oraz nie weryfikowano prawdziwości danych obiektu.

ü Niniejsza wycena nie może być traktowana jako gwarancja sprzedaży przedmiotu wyceny za oszacowaną wartość.

ü W przypadku ujawnienia dodatkowych informacji dotyczących przedmiotowego pojazdu, niedostępnych w czasie wykonywania niniejszej opinii, zaprezentowane stanowisko może ulec zmianie.

ü W opinii założono, że nie wykryto żadnych faktów, które mogłyby istotnie wpływać na wartość wycenionego pojazdu, jeżeli w opisie pojazdu nie widnieje inaczej.

ü Rzeczoznawca nie ponosi odpowiedzialności za ewentualne błędy wynikające z przedstawionych informacji otrzymanych od użytkownika/sprzedawcy/zamawiającego wycenę, jeżeli brak podstaw do kwestionowania ich zgodnie ze stanem rzeczywistym lub te ustalenie stanu rzeczywistego przez rzeczoznawcę było niemożliwe lub znacznie utrudnione.

ü Wyposażenie standardowe wg. Info - Ekspert. Rzeczoznawca nie ponosi odpowiedzialności za ewentualne błędy

programu. Lista wyposażenia wyceny ma charakter poglądowy i nie potwierdza kompletności. Aby ustalić specyfikację fabrycznego wyposażenia należy zwrócić się do dealera.

Ü W warunkach, w jakich przeprowadzono ogląd ziny rzeczoznawca nie miał możliwości zweryfikowania poprawności działania całego wyposażenia.

Ü Opis stanu technicznego pojazdu jest aktualny na dzień oglądzin. Rzeczoznawca nie bierze odpowiedzialności za zmiany stanu pojazdu wynikające z dalszej eksploatacji lub postoju (np. uszkodzenie akumulatora, powiększenie lub powstanie ognisk korozji, uszkodzenie układu hamulcowego, itp.) – zaleca się sprawdzenie daty wyceny

Ü Jeżeli elementy jednostki napędowej, układu przeniesienia napędu itp., są rozmontowane, rzeczoznawca nie weryfikuje kompletności poszczególnych układów. Możliwość wystąpienia braków w kompletacji (np. ze względu na wykorzystanie unieruchomionego pojazdu jako „dawcy części”).

Ü Nie weryfikowano odczytanego stanu drogomierza z zapisami w urządzeniach elektronicznych pojazdu. Rzeczoznawca nie dokonuje oceny autentyczności przebiegu.

Ü W przypadku pojazdów z niesprawnym akumulatorem lub bez niego - podłączenie sprawnego akumulatora nie gwarantuje sprawności technicznej pojazdu. W związku z tym przyjmuje się, iż stan techniczny pojazdu jest nieznany, istnieje ryzyko ujawnienia wad ukrytych i dodatkowych uszkodzeń.

Ü Nie weryfikowano gwarancji, statusu pakietów serwisowych i kompletności w zakresie sprzętu dodatkowego, z którym przedmiot był zamówiony.

Dokument wystawiony elektronicznie, w pełni bez podpisu

DOKUMENTACJA FOTOGRAFICZNA



Fot. nr 1



Fot. nr 2



Fot. nr 3



Fot. nr 4



Fot. nr 5



Fot. nr 6



Fot. nr 7

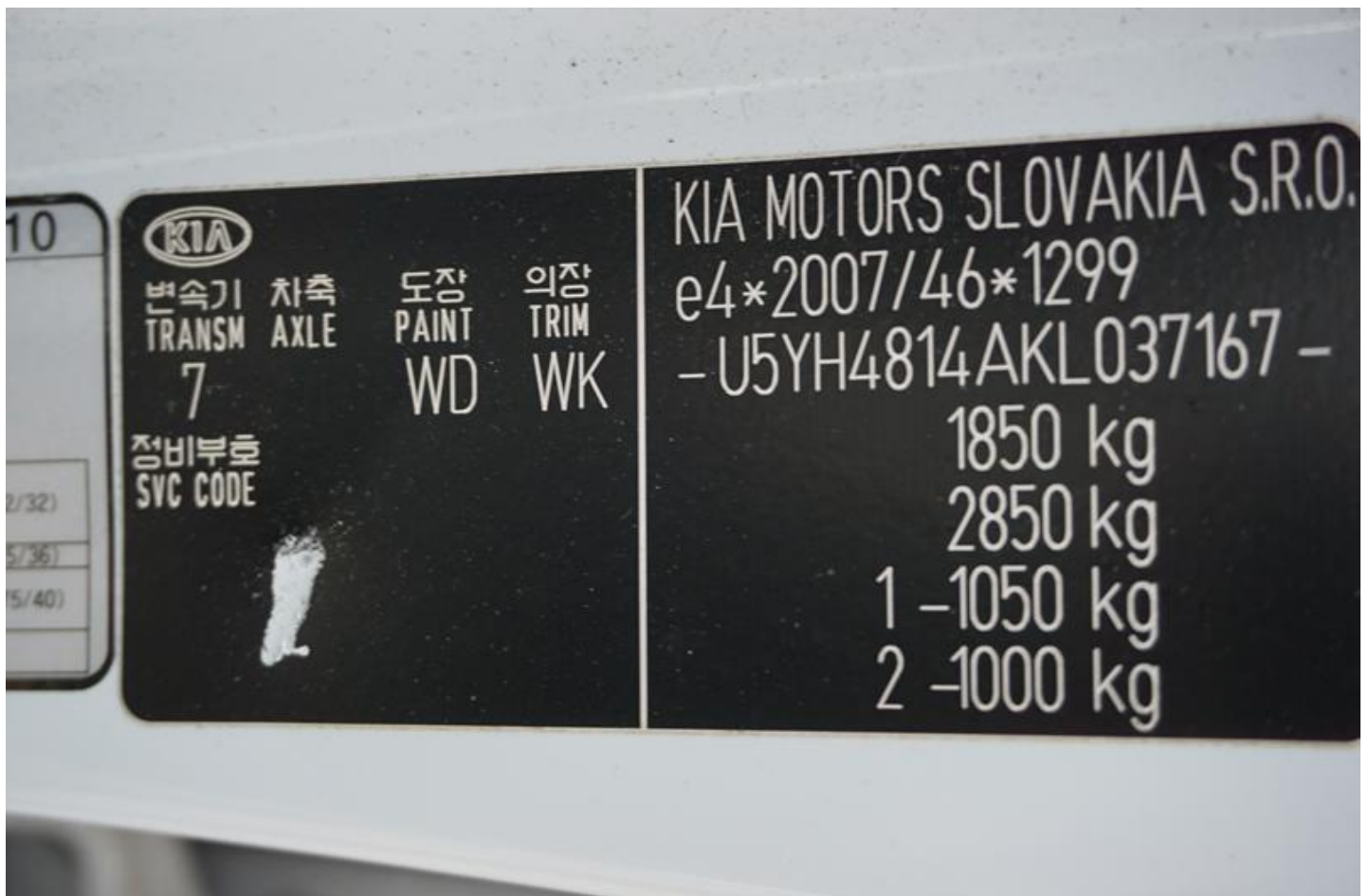

Fot. nr 8



Fot. nr 9



Fot. nr 10



Fot. nr 11



Fot. nr 12



Fot. nr 13



Fot. nr 14



Fot. nr 15



Fot. nr 16



Fot. nr 17



Fot. nr 18



Fot. nr 19



Fot. nr 20



Fot. nr 21



Fot. nr 22



Fot. nr 23

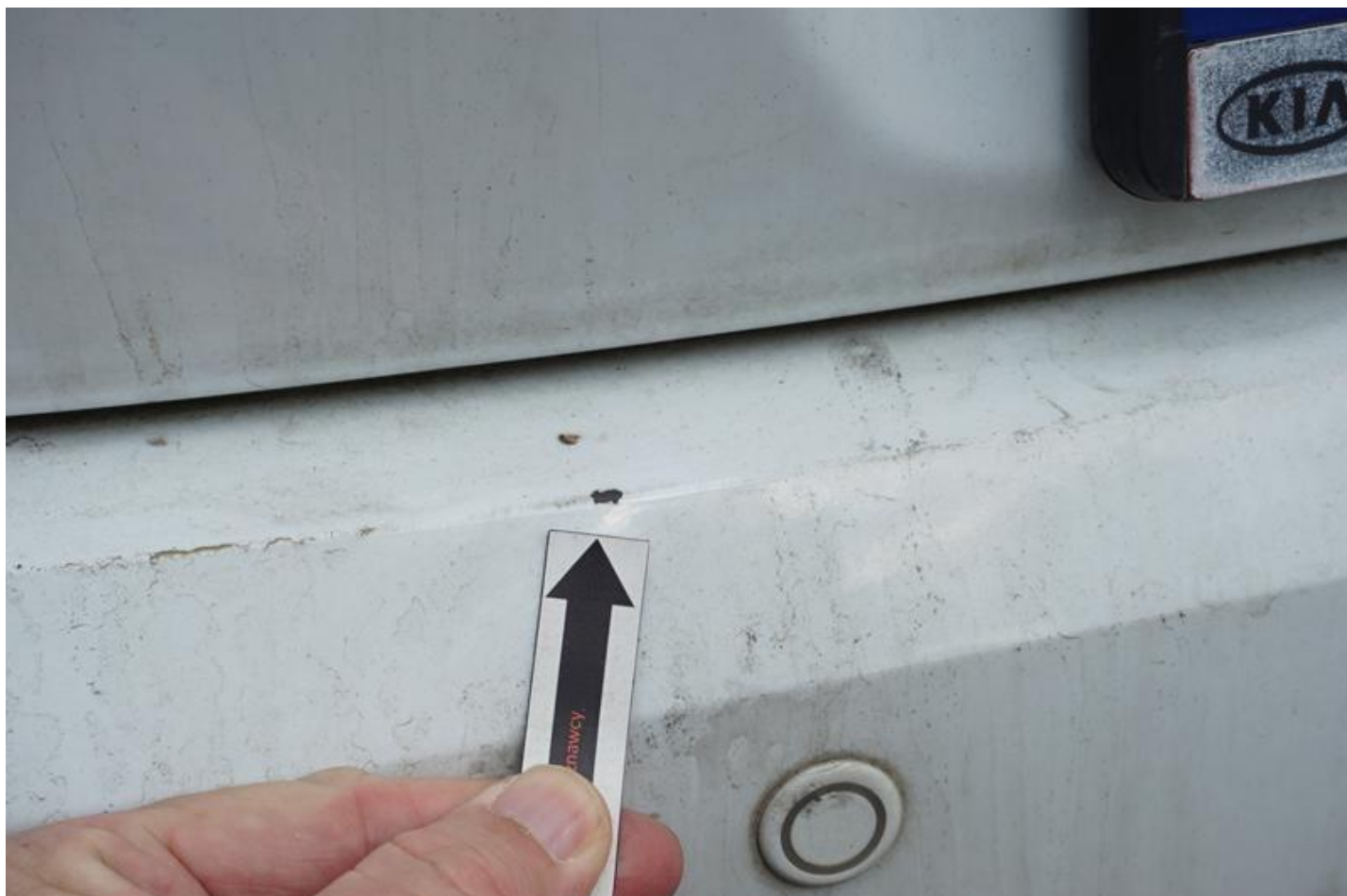

Fot. nr 24



Fot. nr 25



Fot. nr 26



Fot. nr 27



Fot. nr 28



Fot. nr 29



Fot. nr 30



Fot. nr 31



Fot. nr 32



Fot. nr 33



Fot. nr 34



Fot. nr 35



Fot. nr 36



Fot. nr 37



Fot. nr 38



Fot. nr 39



Fot. nr 40



Fot. nr 41



Fot. nr 42



Fot. nr 43



Fot. nr 44



Fot. nr 45



Fot. nr 46

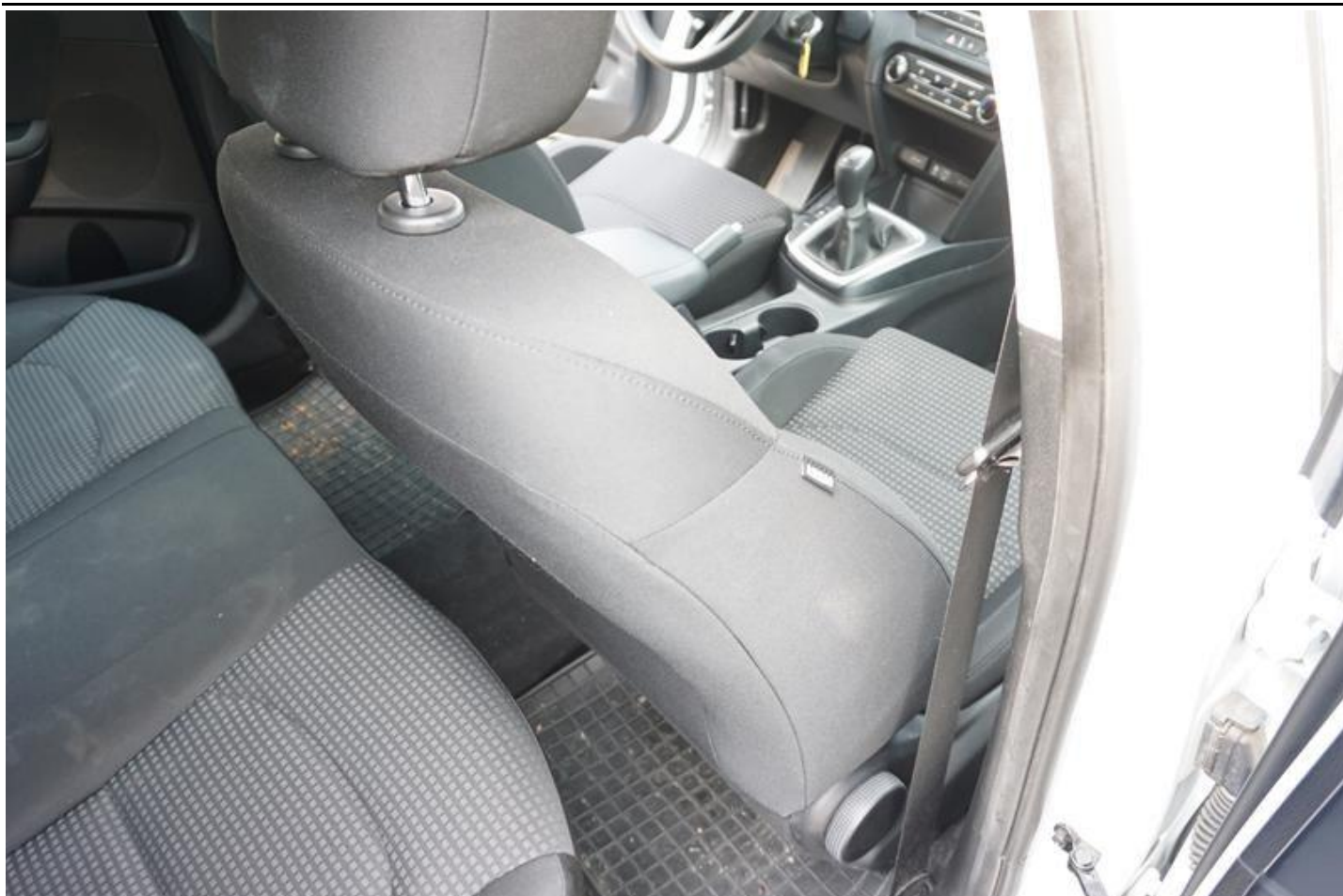

Fot. nr 47



Fot. nr 48



Fot. nr 49



Fot. nr 50



Fot. nr 51



Fot. nr 52



Fot. nr 53



Fot. nr 54



Fot. nr 55



Fot. nr 56



Fot. nr 57



Fot. nr 58



Fot. nr 59



Fot. nr 60

