

**OCENA TECHNICZNA nr: Kia Niro RZ8310W**

z dnia: 2026/03/30

Wykonawca opinii : Adam Żądło/zatw. Pion weryfikacyjny eRzeczoznawcy

Zleceniodawca: CARARENA - Aukcje Samochodowe

Adres: ul. Budowlanych 7, 62-081 Baranowo

Zlec. pismo, znak: 164/18/03/2026/CarArena STANDARD

z dnia: 2026/03/18

Zadanie: Ocena stanu technicznego i określenie wartości rynkowej pojazdu

**DANE IDENTYFIKACYJNE POJAZDU**

Dane: [T] III-2026

Marka: KIA

Rok produkcji: 2019

Model: Niro GDI Hybrid MR`17 E6d

Wersja: M DCT

Nr rejestracyjny: RZ8310W

Rodzaj pojazdu: Samochód terenowy

VIN: KNACB81CGK5284794

|  |  |
|--|--|
| Nr INFO-EKSPERT / ID pojazdu                   | 052-01067 / 162028                       |
| Data pierwszej rejestracji                     | 2019/08/02                               |
| Data ważności badania technicznego             | 2026/08/04                               |
| Przebieg szacowany                             | 187527 km                                |
| Okres eksploatacji pojazdu (19/08/02-26/03/15) | 79 mies.                                 |
| Kolor powłoki lakierowej, (rodzaj lakieru)     | Biały 2-warstwowy typu uni               |
| Rodzaj nadwozia                                | kombi (uniwersalne) 5 drzwiowe 5 osobowe |
| Jednostka napędowa                             | hybrydowa (benzyna/elekt.)               |
| Pojemność / Moc silnika spalinowego            | 1580 ccm / 77kW (105KM)                  |
| Moc zespołu napędowego / silnika elektrycznego | 104kW (141KM) / 32kW (44KM)              |
| Rodzaj skrzyni biegów                          | automatyczna                             |
| Rodzaj napędu                                  | przedni (4x2)                            |

**WYPOSAŻENIE (2017.09-2019.05)**

| Lp. | Nazwa elementu wyposażenia                      | Lp. | Nazwa elementu wyposażenia   |
|-----|---|-----|--|
| 1   | Asystent utrzymania pasa ruchu                  | 37  | Podłokietnik siedzeń tylnych                                       |
| 2   | Autoalarm obwodowy                              | 38  | Poduszka powietrzna kierowcy                                       |
| 3   | Czujnik obecności pasażera przód/tył            | 39  | Poduszka powietrzna kolanowa kierowcy                              |
| 4   | Czujnik zmierzchu                               | 40  | Poduszka powietrzna pasażera z możliwością odłączenia              |
| 5   | Czujniki ciśnienia w oponach                    | 41  | Poduszki powietrzne boczne przednie                                |
| 6   | Czujniki parkowania - tył                       | 42  | Radioodtwarzacz MP3  |
| 7   | Dyfuzor tylny w kolorze srebrnym                | 43  | Reflektory przednie projekcyjne                                    |
| 8   | Dźwignia zmiany biegów pokryta skórą            | 44  | Relingi dachowe w kolorze srebrnym                                 |
| 9   | Fotele przednie z regulacją wysokości           | 45  | Roleta do bagażnika  |
| 10  | Głośniki 6 szt.                                 | 46  | Schówek na okulary   |
| 11  | Gniazdo 12V w konsoli centralnej                | 47  | Siedzenia tylne dzielone asymetrycznie                             |
| 12  | Hamulec postojowy nożny                         | 48  | Siedzenia tylne składane   |
| 13  | Immobilizer                                     | 49  | Spoiler dachowy  |
| 14  | Kierownica pokryta skórą                        | 50  | Sygnalizacja niskiego poziomu płynu do spryskiwaczy                |
| 15  | Kierownica wielofunkcyjna                       | 51  | System automatycznego odparowania szyby czołowej                   |
| 16  | Klamki wewnętrzne w kolorze srebrnym            | 52  | System automatycznego ryglowania zamków                            |
| 17  | Klamki zewnętrzne w kolorze nadwozia            | 53  | System ostrzegania o zmęczeniu kierowcy Kia Driver Attention Alert |
| 18  | Klimatyzacja automatyczna 2 strefowa            | 54  | Szyby przednia i boczne ograniczające nagrzewanie się wnętrza      |
| 19  | Kluczyk składany                                | 55  | Szyby przednie i tylne regulowane elektrycznie                     |
| 20  | Kolumna kierownicy regulowana w 2 płaszczyznach | 56  | Światła do jazdy dziennej LED                                      |
| 21  | Koło zapasowe dojazdowe                         | 57  | Światła p/mgienne przednie   |
| 22  | Komputer pokładowy                              | 58  | Światła tylne LED  |
| 23  | Kurtyny powietrzne boczne                       | 59  | Światło dodatkowe STOP LED   |

|    |   |    |  |
|----|---|----|--|
| 24 | Lampka do czytania dla pasażerów tylnych siedzeń          | 60 | Tarcze kół aluminiowe 16"                                |
| 25 | Lampki do czytania w podsufitce dla przednich foteli      | 61 | Tempomat z ogranicznikiem prędkości                      |
| 26 | Lusterka w osłonach przeciwsłonecznych podświetlane       | 62 | Uchwyty do mocowania siatki w bagażniku                  |
| 27 | Lusterka zewnętrzne podgrzewane i regulowane elektrycznie | 63 | Wnętrze w kolorze czarnym                                |
| 28 | Lusterka zewnętrzne w kolorze nadwozia                    | 64 | Wspomaganie układu kierowniczego elektryczne progresywne |
| 29 | Ładowarka USB w podłokietniku                             | 65 | Wykończenie górnej linii okien chromowane                |
| 30 | Mocowanie fotelików dziecięcych ISOFIX                    | 66 | Wyświetlacz komputera pokładowego 3,5" monochromatyczny  |
| 31 | Osłona chłodnicy chromowana                               | 67 | Wyświetlacz radia 5,0" LCD kolorowy, dotykowy            |
| 32 | Oświetlenie deski rozdzielczej regulowane                 | 68 | Zamek centralny zdalnie sterowany                        |
| 33 | Oświetlenie przestrzeni bagażowej                         | 69 | Zestaw głośnomówiący "Bluetooth"                         |
| 34 | Pakiet Bezpieczeństwa                                     | 70 | Złącze "AUX"   |
| 35 | Pakiet Holowniczy   | 71 | Złącze "USB"   |
| 36 | Podłokietnik centralny przedni                            |    |  |

### OPIS ZAMONTOWANEGO W POJEŹDZIE OGUMIENIA

| Koło            | Marka, typ                             | Bieżnik [mm] | Zużycie [%] |
|-----------------|--|--------------|-------------|
| Przednie lewe:  | FULDA 205/60 R16 92H ECOCONTROL HP2 TL | 7,0          | 34          |
| Przednie prawe: | FULDA 205/60 R16 92H ECOCONTROL HP2 TL | 7,0          | 34          |
| Tylne lewe:     | FULDA 205/60 R16 92H ECOCONTROL HP2 TL | 7,0          | 34          |
| Tylne prawe:    | FULDA 205/60 R16 92H ECOCONTROL HP2 TL | 8,0          | 22          |

### UWAGI

Dokonano sprawdzenia historii pojazdu w bazie CEPiK.

Ze względu na stan techniczny pojazdu nie było możliwości odczytu stanu drogomierza.

04.08.2025 Okresowe badanie techniczne Odczytany stan licznika: 187 527 km

Pojazd w trakcie oględzin zabrudzony, możliwość wykrycia dodatkowych uszkodzeń po umyciu. Na pozostałych elementach obłachowania bryły nadwozia stwierdzono również typowe dla jego okresu eksploatacji uszkodzenia powłoki lakierowej (zarysowania, odpryski, itp.). Szczegółowy stan pojazdu zobrazowany w dokumentacji zdjęciowej.

#### • Nadwozie – Wyposażenie wewnętrzne

Wnętrze pojazdu nosi typowe dla jego okresu eksploatacji zabrudzenia oraz zużycie wszystkich elementów. Widoczne ślady pleśni

#### • Jazda kontrolna

Z uwagi na rozładowany/brakujący akumulator oraz stan techniczny pojazdu nie było możliwe uruchomienie silnika, przeprowadzenie próby ruchowej ani weryfikacja działania systemów wymagających zasilania. W związku z tym stan techniczny pojazdu jest nieznany, a istnieje ryzyko ujawnienia wad ukrytych i dodatkowych uszkodzeń.

Podczas przeprowadzonych oględzin stwierdzono następujące uszkodzenia:

Roleta bagażnika - Brak

Błotnik LT - Wgnieciony

Nakładka słupka A L - Niedopasowana

Błotnik LP - Wgnieciony poważnie z zarysowaniem lakieru

Listwa ozdobna błotnika przód L - Zdeformowana

Ślizg zderzaka L - Pęknięty

Pas przedni - Wgnieciony poważnie z zarysowaniem lakieru

Słupek A L - Wgnieciony poważnie z zarysowaniem lakieru

Szyba czołowa - Pęknięta

Drzwi LP - Wgnieciony poważnie z zarysowaniem lakieru

Lusterko zewnętrzne L - Uszkodzone

Kłapa tylna - Odprysk lakieru

Zderzak tylny - Zarysowania powłoki lakierowej

Drzwi PT - Wgniecione

Pokrywa przednia - Wgnieciony poważnie z zarysowaniem lakieru

Reflektor L - Uszkodzony

Spojler zderzaka przód - Zarysowany

Zderzak przedni - Pęknięty

Tarcza koła LP - Odpryski

Tarcza koła LT - Odpryski

Tarcza koła PP - Odpryski

**ARKUSZ USTALENIA WARTOŚCI POJAZDU W STANIE USZKODZONYM**do opinii nr: **Kia Niro RZ8310W**

z dnia: 2026/03/30

Wykonawca opinii : Adam Żądło/zatw. Pion weryfikacyjny eRzeczoznawcy

Zleceniodawca: CARARENA - Aukcje Samochodowe

Adres: ul. Budowlanych 7, 62-081 Baranowo

Zlec. pismo, znak: 164/18/03/2026/CarArena STANDARD

z dnia: 2026/03/18

Zadanie: Ocena stanu technicznego i określenie wartości rynkowej pojazdu

**DANE IDENTYFIKACYJNE POJAZDU**

Dane: [T] III-2026

Marka: KIA

Rok produkcji: 2019

Model: Niro GDI Hybrid MR`17 E6d

Wersja: M DCT

Nr rejestracyjny: RZ8310W

Rodzaj pojazdu: Samochód terenowy

Nr IE / ID: 052-01067 / 162028

Wartość pojazdu nieuszkodzonego (założony wiek pojazdu jak w dniu wyceny - 79 mies.) ..

Współczynnik amortyzacji pojazdu ..... 0,50

**CZĘŚCI DO NAPRAWY**

| Lp.               | Nazwa elementu | Lewy/Prawy |
|-------------------|----------------|------------|
| <b>1 Nadwozie</b> |                |            |
| 1                 | Błotnik tylny  | P          |

**CZĘŚCI DO WYMIANY**

| Lp.                  | Nazwa elementu             | Lewy/Prawy |
|----------------------|----------------------------|------------|
| <b>1 Nadwozie</b>    |                            |            |
| 1                    | Pokrywa przednia           |            |
| 2                    | Błotnik przedni            | L          |
| 3                    | Drzwi boczne przednie      | L          |
| 4                    | Pas przedni kpl.           |            |
| 5                    | Słupki przedni             | L          |
| <b>2 Wyposażenie</b> |                            |            |
| 6                    | Zderzak przedni kpl.       |            |
| 7                    | Reflektor kpl.             | L          |
| 8                    | Lusterko boczne zewnętrzne | L          |
| 9                    | Szyba przednia             |            |

**WYCENA ZESPOŁÓW POJAZDU**

| Lp. | Nazwa zespołu                               | Udział [%] | Zniszczenie [%] | Wart. poz. zesp. [PLN] |
|-----|---|------------|-----------------|------------------------|
| 1   | Nadwozie                                    | 17         | 16              |                        |
| 2   | Wyposażenie                                 | 43         | 4               |                        |
| 3   | Silnik z osprzętem                          | 14         | 0               |                        |
| 4   | Układ napędowy                              | 4          | 0               |                        |
| 5   | Zawieszenie przednie z układem kierowniczym | 6          | 0               |                        |
| 6   | Zawieszenie tylne                           | 4          | 0               |                        |
| 7   | Reszta                                      | 4          | 0               |                        |
| 8   | Generator i silniki elektryczne             | 5          | 0               |                        |
| 9   | Akumulatory napędu                          | 3          | 0               |                        |

Bazowa wartość głównych zespołów pojazdu .....

**WYLICZENIE WARTOŚCI POJAZDU W STANIE USZKODZONYM****Metoda stopnia uszkodzenia**

Wartość pojazdu nieuszkodzonego przy założonym wieku .....

Stopień uszkodzenia .....

Współczynnik stopnia uszkodzenia .....

Współczynnik uszkodzeń ukrytych .....

Współczynnik zbywalności pojazdu uszkodzonego .....  
Wynik metody stopnia uszkodzenia .....

**PODSUMOWANIE**

**Wartość pojazdu uszkodzonego określona: Metodą stopnia uszkodzenia.** .....

WARTOŚĆ RYNKOWA BRUTTO PO ZAOKRĄGLENIU .....

Zaokrąglona wartość pojazdu uszkodzonego .....

Różnica wartości pojazdu przed i po szkodzie .....

Współczynnik kosztu naprawy wzg. wartości rynkowej .....

Wykonawca opinii : Adam Żądło/zatw. Pion weryfikacyjny eRzeczoznawcy

Zleceniodawca: CARARENA - Aukcje Samochodowe

Adres: ul. Budowlanych 7, 62-081 Baranowo

Zlec. pismo, znak: 164/18/03/2026/CarArena STANDARD

z dnia: 2026/03/18

Zadanie: Ocena stanu technicznego i określenie wartości rynkowej pojazdu

**DANE IDENTYFIKACYJNE POJAZDU**

Dane: [T] III-2026

Marka: KIA

Rok produkcji: 2019

Model: Niro GDI Hybrid MR`17 E6d

Wersja: M DCT

Nr rejestracyjny: RZ8310W

Rodzaj pojazdu: Samochód terenowy

**OPIS POWŁOKI LAKIEROWEJ**

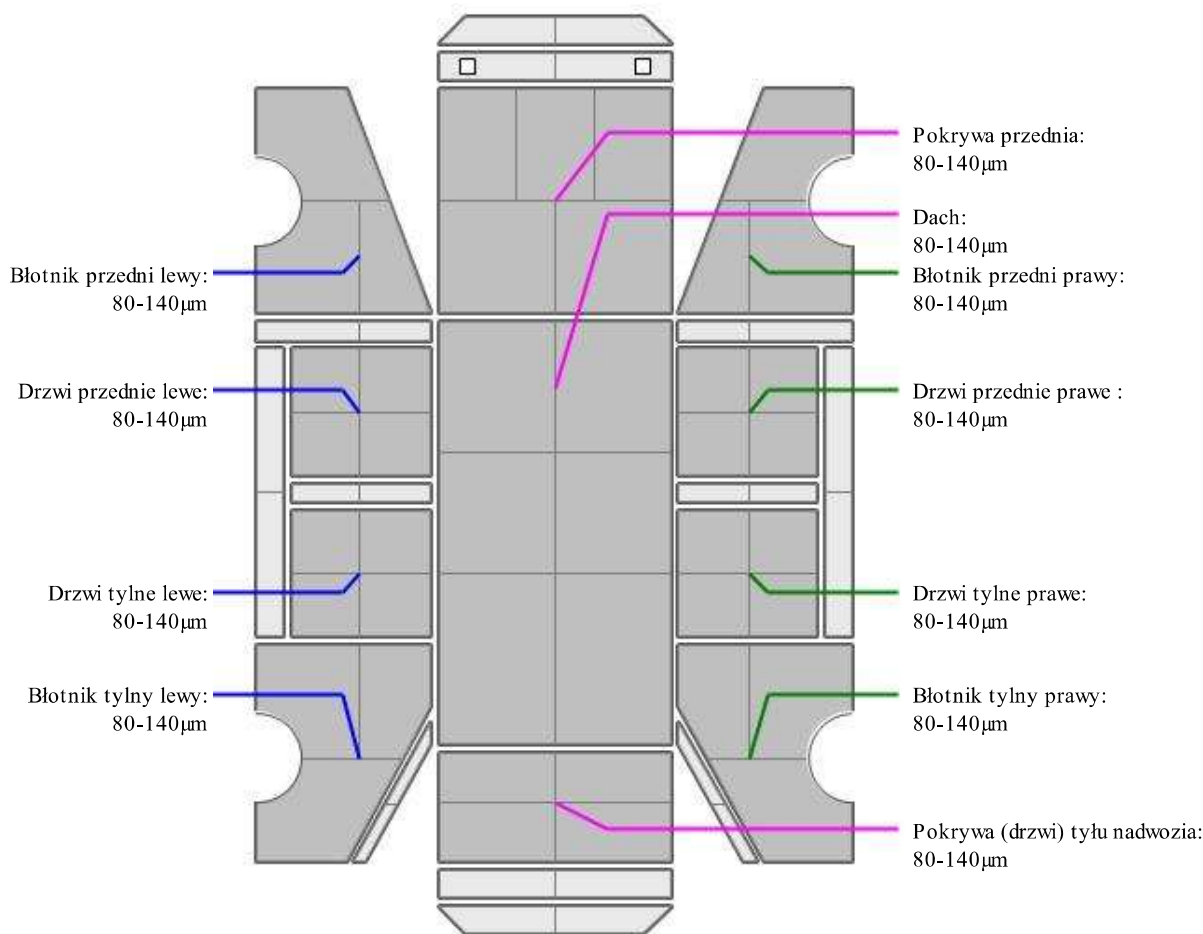

**INFORMACJE DODATKOWE**

Podane przedziały grubości powłoki lakierowej poszczególnych elementów dotyczą wyłącznie punktów pomiarowych, tj. trzech wybranych miejsc na danym elemencie nadwozia. Nie oznacza to, że w pozostałych obszarach danego elementu grubość powłoki jest jednakowa ani że nie może wykraczać poza wskazane zakresy. Pomiary wykonano urządzeniem będącym w posiadaniu rzeczoznawcy. Pomiar wykonany innym przyrządem może się różnić.

### Zastrzeżenia ograniczające opinię.

- ✓ Zawarte w niniejszej Wycenie/Raporcie informacje (w tym dotyczące wyposażenia) służą jedynie ogólnym celom informacyjnym. Wycena/Raport nie może być zatem traktowana jako oferta w rozumieniu przepisów Kodeksu Cywilnego oraz opisu towaru ani zapewnienia w rozumieniu art. 4 Ustawy z dnia 27 lipca 2002 roku o szczególnych warunkach sprzedaży konsumenckiej.
- ✓ Wycena/Raport została sporządzona w celu ustalenia istnienia albo nieistnienia uszkodzeń nieakceptowalnych po zakończeniu umowy korzystania z samochodu lub innych okoliczności uzgodnionych w zleceniu. Wycena/Raport nie obejmuje typowych uszkodzeń wynikających z eksploatacji samochodu oraz jego standardowego zużycia.
- ✓ Jeśli chcesz traktować ten dokument jako źródło wiedzy o samochodzie przy jego zakupie, czynisz to na własną odpowiedzialność. eRzeczoznawcy sp.j. nie ponosi odpowiedzialności za takie użycie tej Wyceny/Raportu
- ✓ Niniejsza wycena służy wyłącznie do oszacowania wartości rynkowej przedmiotu wyceny i nie może być wykorzystywana do żadnego innego celu, niż wymieniony powyżej. W szczególności wycena nie może stanowić podstawy do oceny cech i stanu wycenianego obiektu przy jego zakupie.
- ✓ Rzeczoznawca nie bierze na siebie odpowiedzialności za wady ukryte (prawne i fizyczne) oraz ewentualne skutki wynikające z dalszego użytkowania przedmiotu wyceny, a także za skutki wykorzystania samej wyceny.
- ✓ Powyższa wycena nie jest ekspertyzą stanu technicznego przedmiotu wyceny i za taką nie może być uznawana, w szczególności nie może być traktowana jako gwarancja sprzedaży przedmiotu wyceny za oszacowaną wartość.
- ✓ Wycenę przeprowadzono w oparciu o dostarczoną dokumentację oraz badanie organoleptyczne wycenianego obiektu. Nie prowadzono badań diagnostycznych oraz weryfikacji warsztatowej przedmiotu wyceny.
- ✓ Nie stwierdzono dodatkowych niesprawności i/lub uszkodzeń i/lub braków w zakresie możliwym do ustalenia w warunkach oględzin tj. bez: dostępu do spodu pojazdu, specjalistycznego sprzętu diagnostycznego, jazdy próbnej wykonanej w warunkach drogowych z obciążeniem.
- ✓ Rzeczoznawca podczas oględzin poza warszatem nie jest w stanie stwierdzić wypadkowej przeszłości pojazdu. W przypadku podwyższonej wartości pomiarów powłoki lakierowej, konieczna jest ekspertyza w warunkach warsztatowych.
- ✓ Rok produkcji pojazdu - nie weryfikowano. Przyjęto w oparciu o dane przekazane przez Zleceniodawcę.
- ✓ Niniejsza wycena nie może być publikowana w całości w jakimkolwiek dokumencie bez zgody wykonawców i bez uzgodnienia z nimi formy i treści takiej publikacji. Zakaz publikacji nie dotyczy posługiwania się wyceną w umowach cywilno-prawnych zawieranych przez zleceniodawcę i dotyczących przedmiotu
- ✓ Przed odbiorem pojazdu, kupujący zobowiązany jest do konfrontacji rzeczywistego stanu z informacjami zawartymi w wycenie. Odbiór przedmiotu jest równoznaczny ze zrzeczeniem się wszelkich roszczeń, co do stanu technicznego.
- ✓ Nie badano poprawności i/lub budowy numerów identyfikacyjnych/seryjnych obiektu oraz nie weryfikowano prawdziwości danych obiektu.
- ✓ Niniejsza wycena nie może być traktowana jako gwarancja sprzedaży przedmiotu wyceny za oszacowaną wartość.
- ✓ W przypadku ujawnienia dodatkowych informacji dotyczących przedmiotowego pojazdu, niedostępnych w czasie wykonywania niniejszej opinii, zaprezentowane stanowisko może ulec zmianie.
- ✓ W opinii założono, że nie wykryto żadnych faktów, które mogłyby istotnie wpływać na wartość wycenionego pojazdu, jeśli w opisie pojazdu nie widnieje inaczej.
- ✓ Rzeczoznawca nie ponosi odpowiedzialności za ewentualne błędy wynikające z przedstawionych informacji otrzymanych od użytkownika/sprzedawcy/zamawiającego wycenę, jeśli brak podstaw do kwestionowania ich zgodności ze stanem rzeczywistym lub też ustalenie stanu rzeczywistego przez rzeczoznawcę było niemożliwe lub znacznie utrudnione.
- ✓ Wyposażenie standardowe wg. Info - Ekspert. Rzeczoznawca nie ponosi odpowiedzialności za ewentualne błędy programu. Lista wyposażenia w wycenie ma charakter poglądowy i nie potwierdza kompletności. Aby ustalić specyfikacje fabryczną wyposażenia należy zwrócić się do dealera.
- ✓ W warunkach, w jakich przeprowadzono oględziny rzeczoznawca nie miał możliwości zweryfikowania poprawności działania całego wyposażenia.

- ✓ Opis stanu technicznego pojazdu jest ważny na dzień oględzin. Rzeczoznawca nie bierze odpowiedzialności za zmiany stanu pojazdu wynikające z dalszej eksploatacji lub postoju (np. uszkodzenie akumulatora, powiększenie lub powstanie ognisk korozji, uszkodzenie układu hamulcowego, itp.) – zaleca się sprawdzenie daty wyceny
- ✓ Jeżeli elementy jednostki napędowej, układu przeniesienia napędu itp., są rozmontowane, rzeczoznawca nie weryfikuje kompletności poszczególnych układów. Możliwość wystąpienia braków w kompletacji (np. ze względu na wykorzystanie unieruchomionego pojazdu jako „dawcy części”).
- ✓ Nie weryfikowano odczytanego stanu drogomierza z zapisami w urządzeniach elektronicznych pojazdu. Rzeczoznawca nie dokonuje oceny autentyczności przebiegu.
- ✓ W przypadku pojazdów z niesprawnym akumulatorem lub bez niego - podłączenie sprawnego akumulatora nie gwarantuje sprawności technicznej pojazdu. W związku z tym przyjmuje się iż stan techniczny pojazdu jest nieznany, istnieje ryzyko ujawnienia wad ukrytych i dodatkowych uszkodzeń.
- ✓ Nie weryfikowano gwarancji, statusu pakietów serwisowych i kompletności w zakresie osprzętu dodatkowego, z którym przedmiot był zamówiony.

# DOKUMENTACJA FOTOGRAFICZNA

do opinii nr: Kia Niro RZ8310W

z dnia: 2026/03/30

## DANE IDENTYFIKACYJNE POJAZDU

Dane: [T] III-2026

Marka: KIA

Rok produkcji: 2019

Model: Niro GDI Hybrid MR 17 E6d

Wersja: M DCT

Nr rejestracyjny: RZ8310W

Rodzaj pojazdu: Samochód terenowy



20260323\_113714 (Copy)



20260323\_113723 (Copy)



20260323\_113727 (Copy)



20260323\_113732 (Copy)



20260323\_113741 (Copy)



20260323\_113748 (Copy)



20260323\_113759 (Copy)



20260323\_113819 (Copy)



20260323\_113847 (Copy)



20260323\_113838 (Copy)

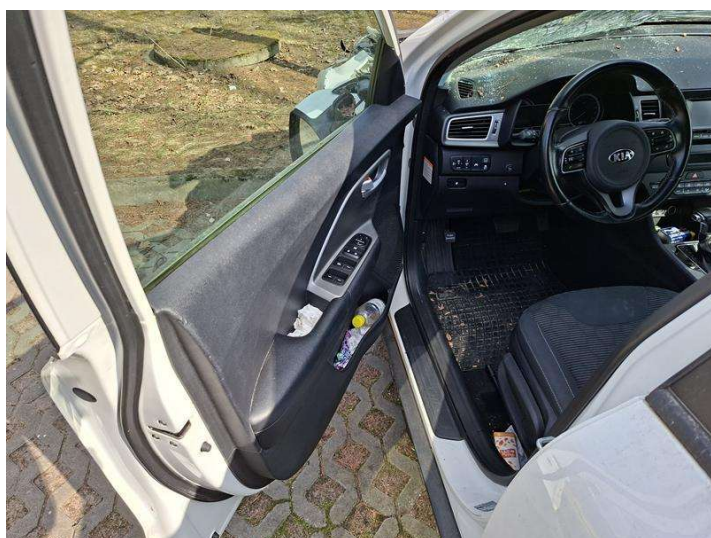

20260323\_113852 (Copy)

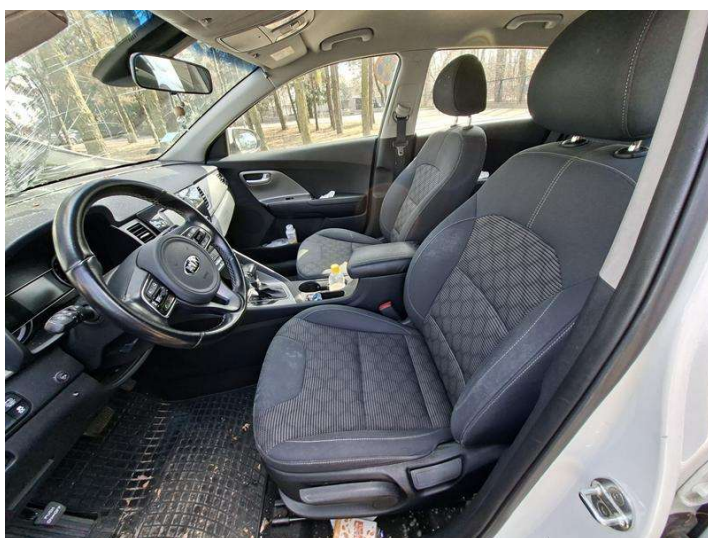

20260323\_113855 (Copy)



20260323\_113901 (Copy)

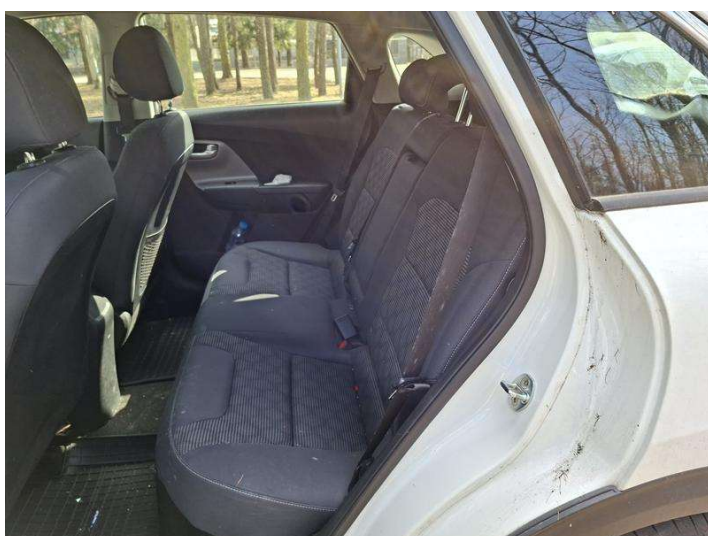

20260323\_113904 (Copy)



20260323\_113909 (Copy)



20260323\_113919 (Copy)

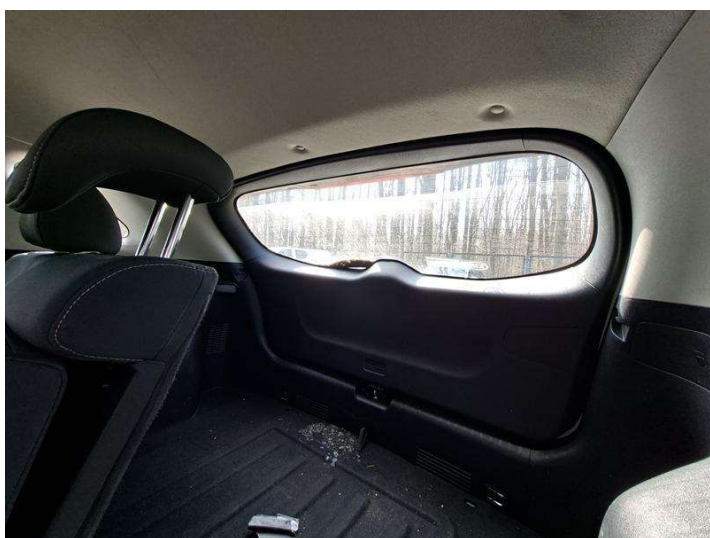

20260323\_113920 (Copy)



20260323\_113933 (Copy)



20260323\_113935 (Copy)



20260323\_113942 (Copy)

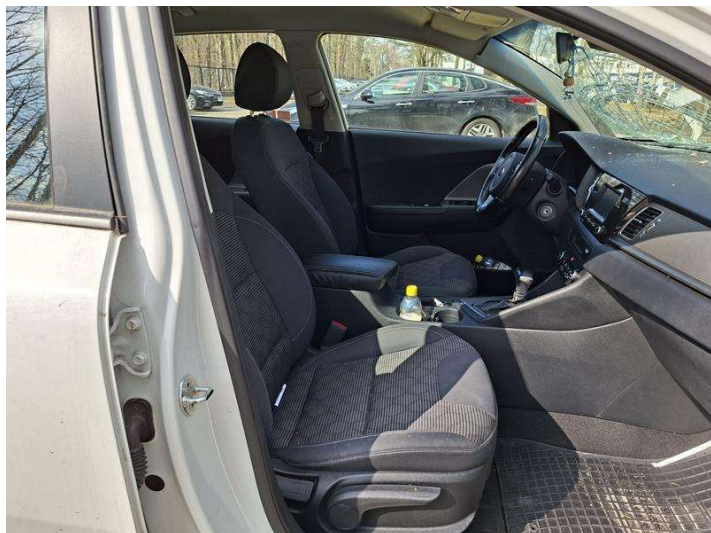

20260323\_113944 (Copy)



20260323\_113959 (Copy)



20260323\_114002 (Copy)

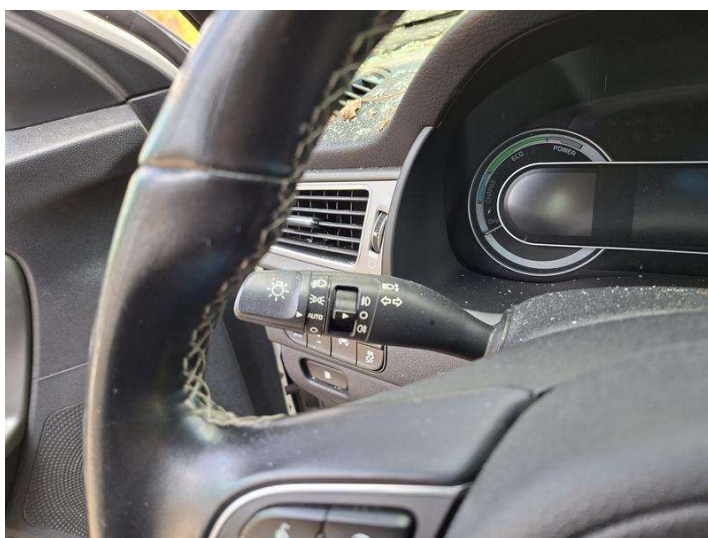

20260323\_114004 (Copy)



20260323\_114006 (Copy)



20260323\_114009 (Copy)



20260323\_114012 (Copy)

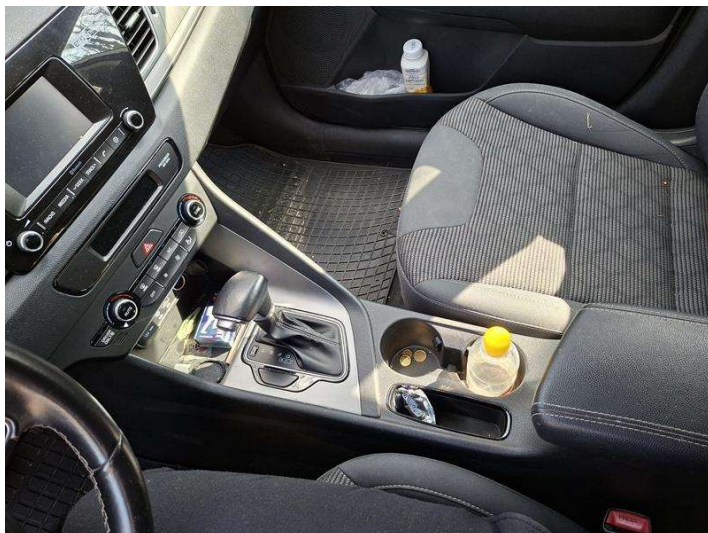

20260323\_114014 (Copy)



20260323\_114031 (Copy)



20260323\_114034 (Copy)

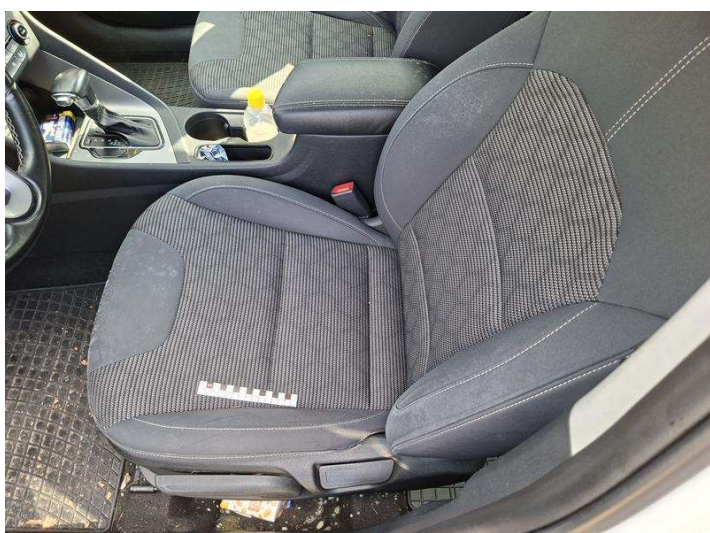

20260323\_114115 (Copy)



20260323\_114119 (Copy)



20260323\_114141 (Copy)



20260323\_114148 (Copy)



20260323\_114201 (Copy)

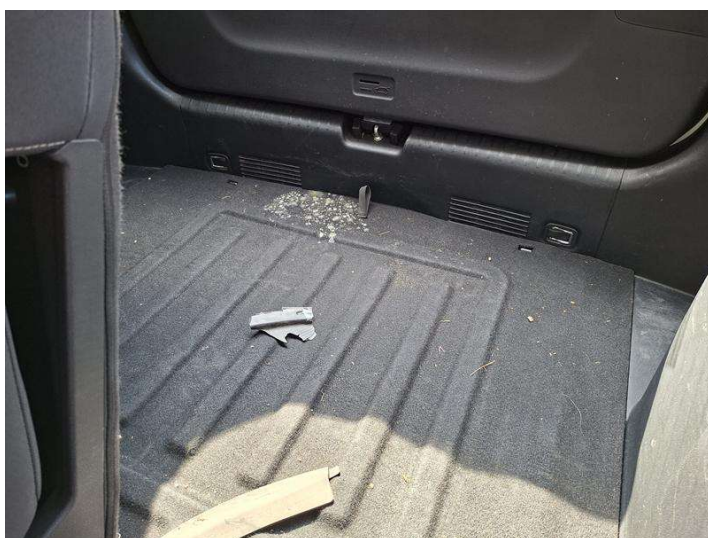

20260323\_114204 (Copy)



20260323\_114219 (Copy)



20260323\_114225 (Copy)



20260323\_114227 (Copy)

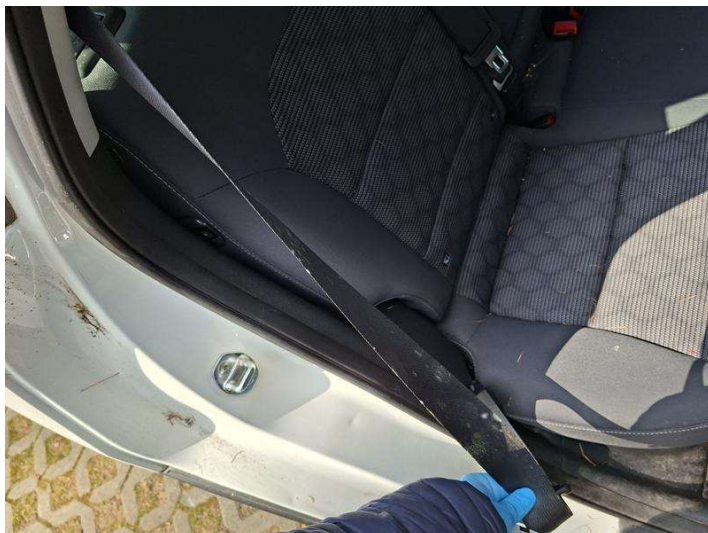

20260323\_114235 (Copy)

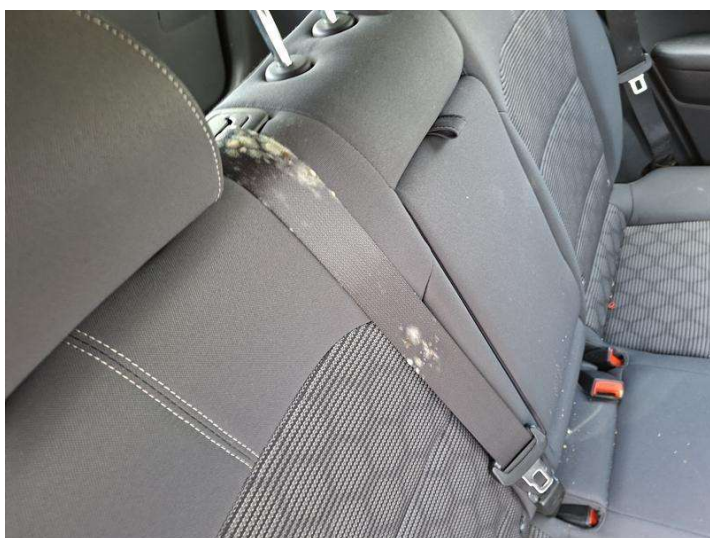

20260323\_114240 (Copy)



20260323\_114301 (Copy)

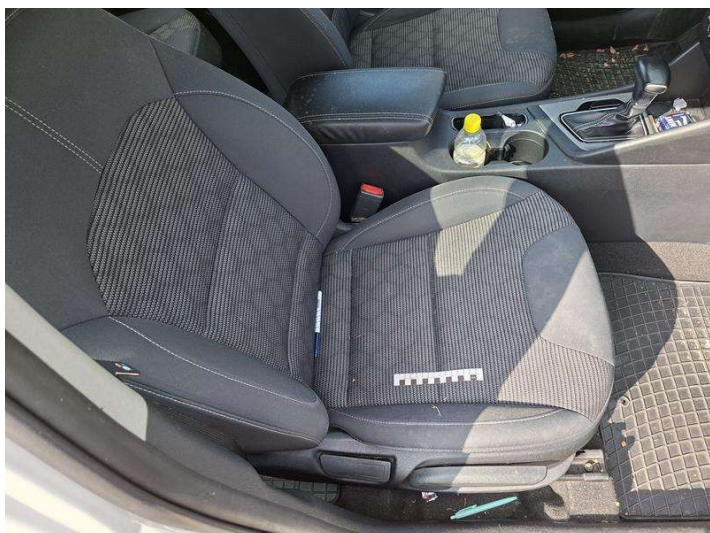

20260323\_114305 (Copy)



20260323\_114319 (Copy)

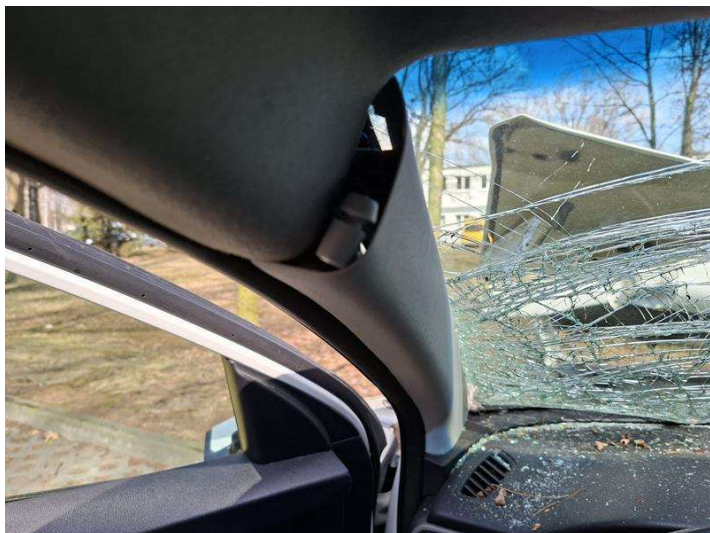

20260323\_114340 (Copy)



20260323\_114343 (Copy)

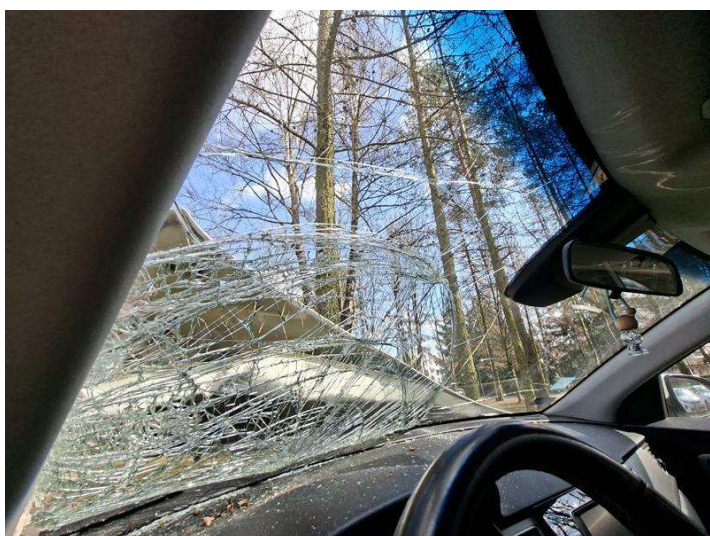

20260323\_114348 (Copy)

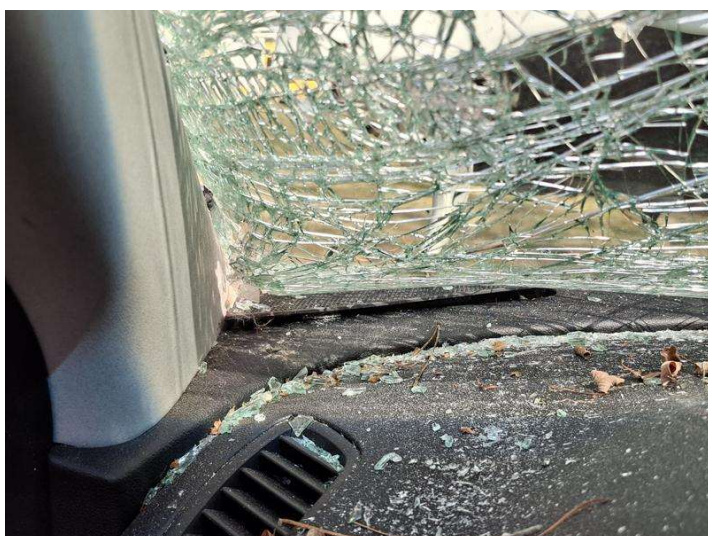

20260323\_114353 (Copy)

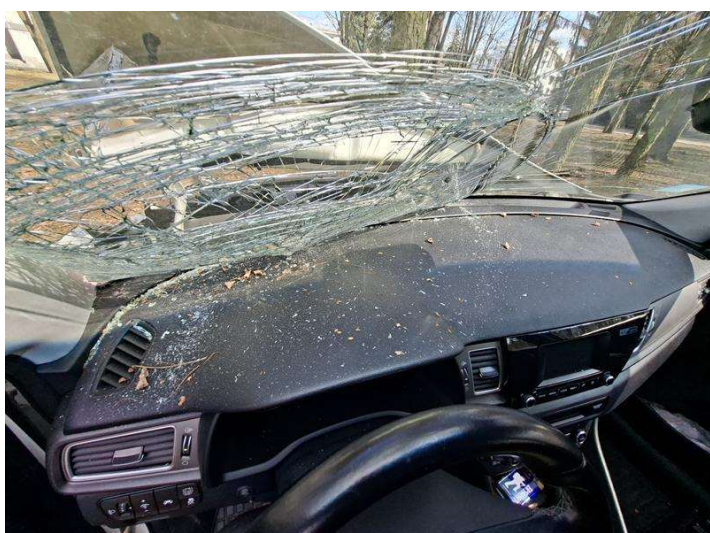

20260323\_114403 (Copy)

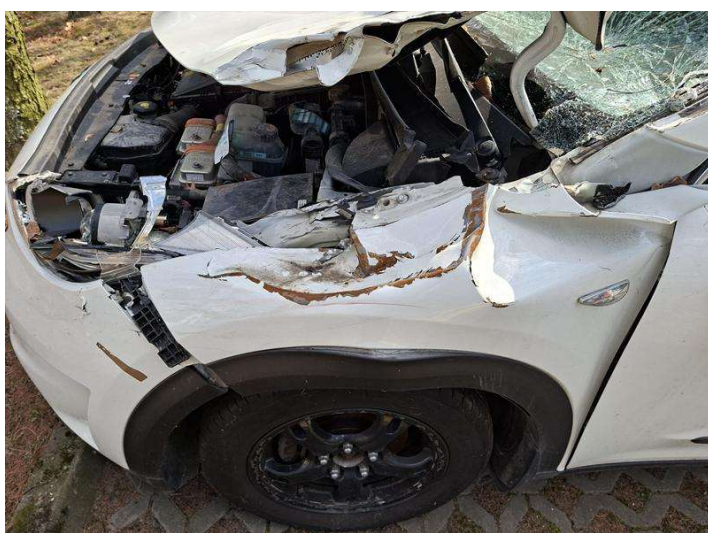

20260323\_114416 (Copy)

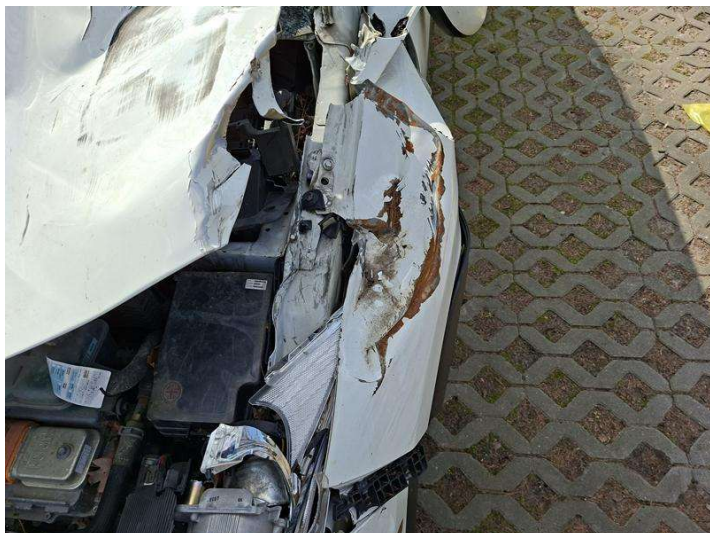

20260323\_114421 (Copy)

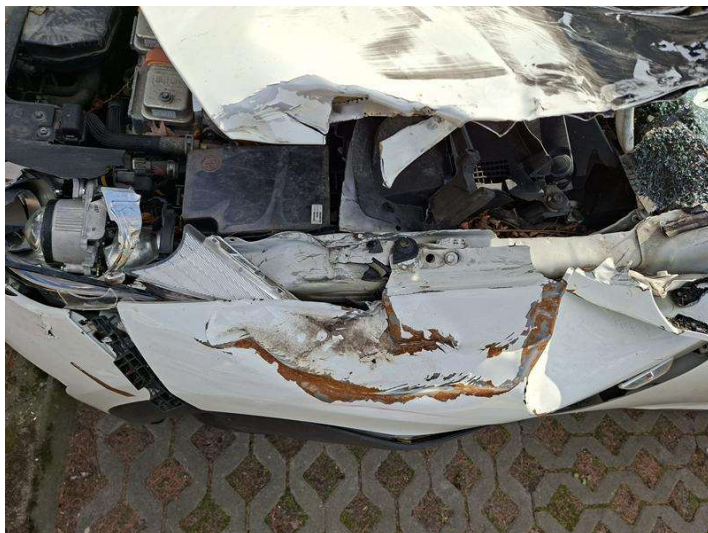

20260323\_114424 (Copy)

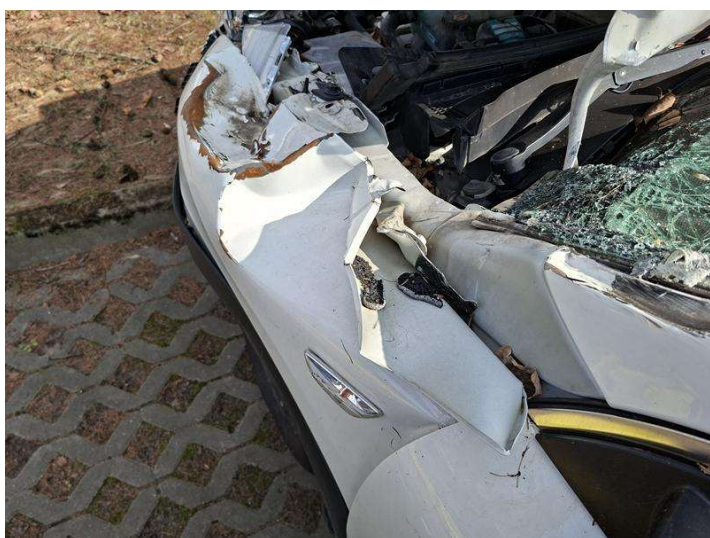

20260323\_114428 (Copy)



20260323\_114430 (Copy)



20260323\_114434 (Copy)

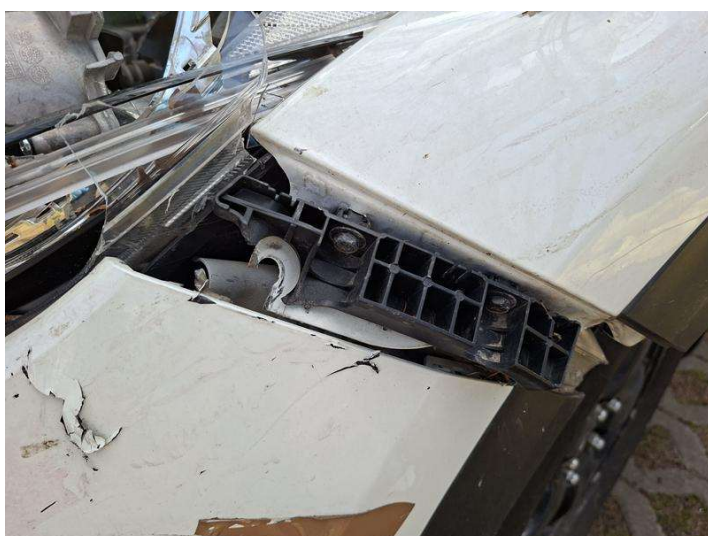

20260323\_114438 (Copy)

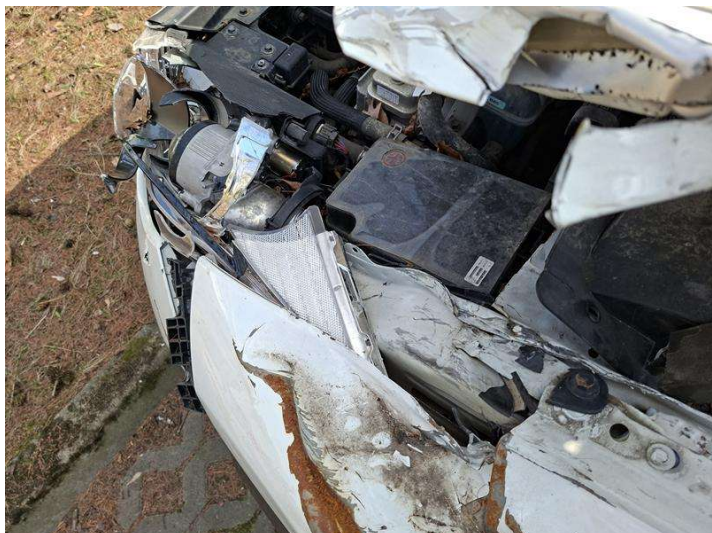

20260323\_114442 (Copy)

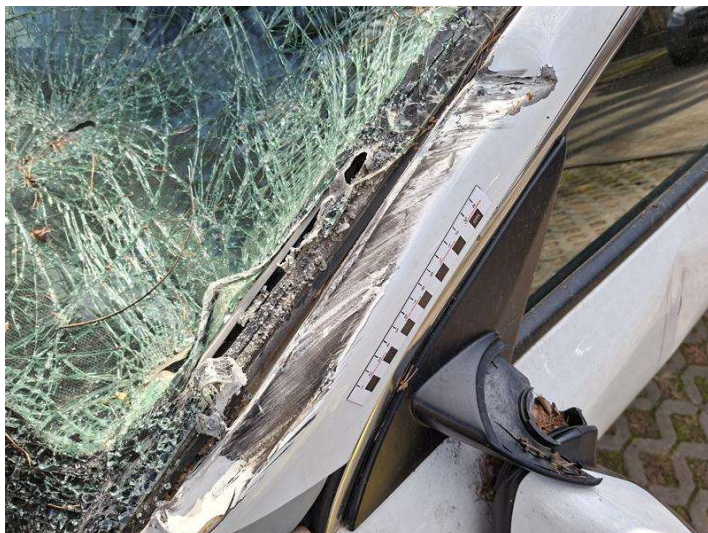

20260323\_114451 (Copy)

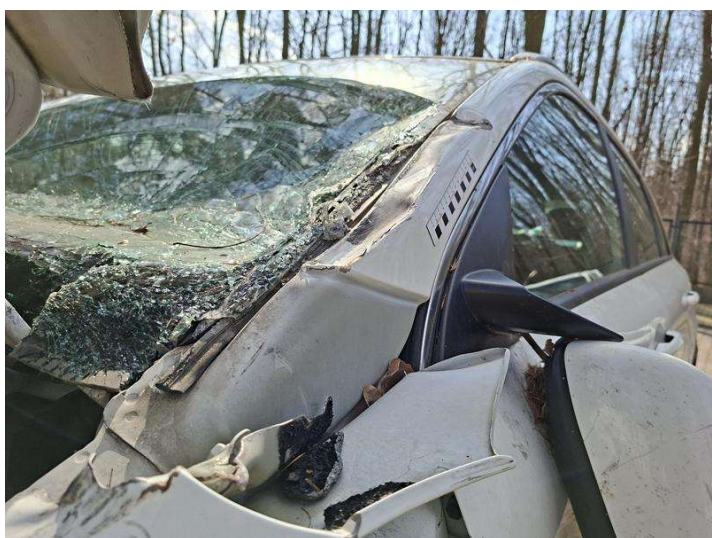

20260323\_114454 (Copy)

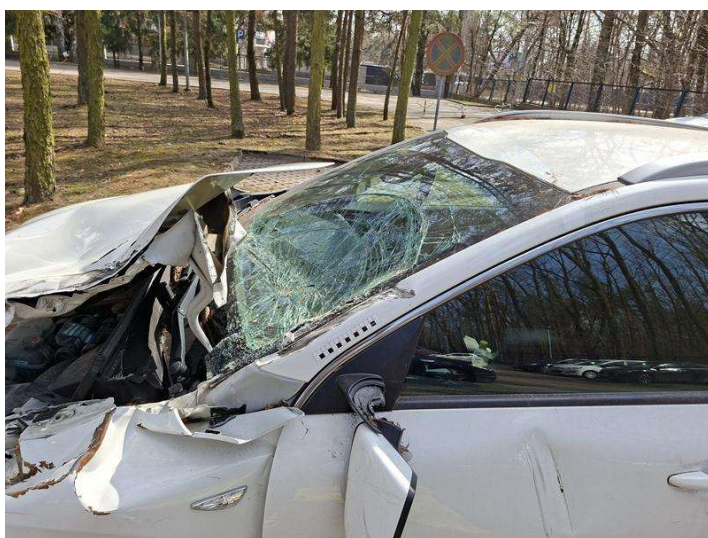

20260323\_114457 (Copy)

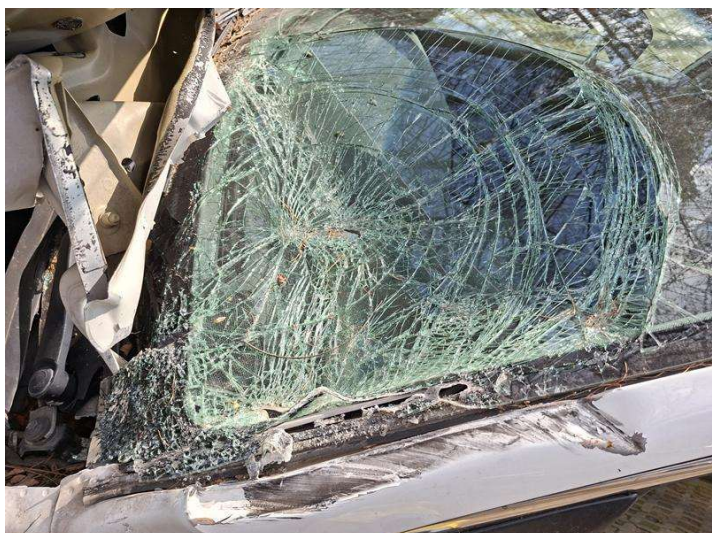

20260323\_114503 (Copy)

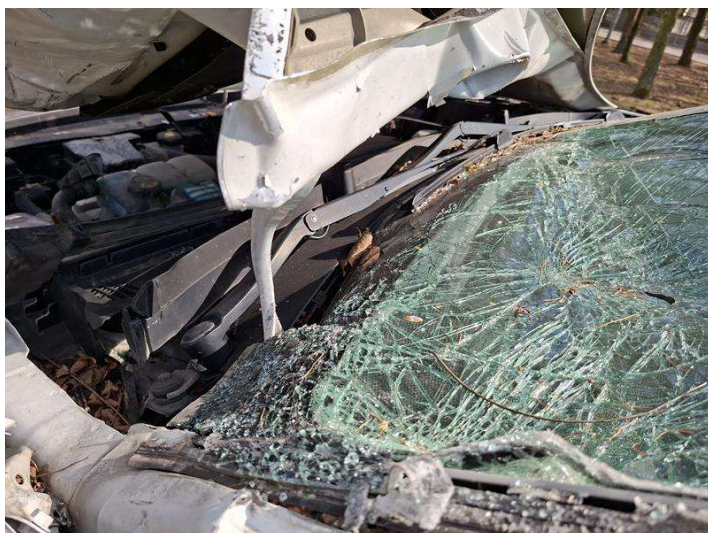

20260323\_114506 (Copy)

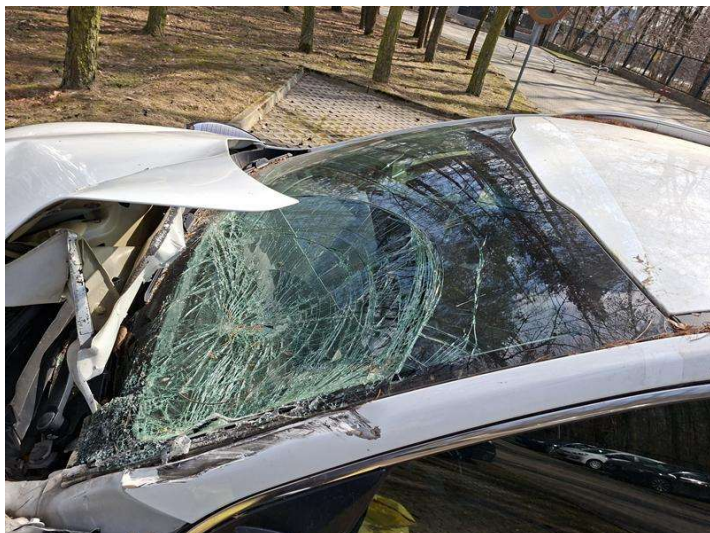

20260323\_114509 (Copy)



20260323\_114520 (Copy)



20260323\_114524 (Copy)



20260323\_114532 (Copy)



20260323\_114540 (Copy)

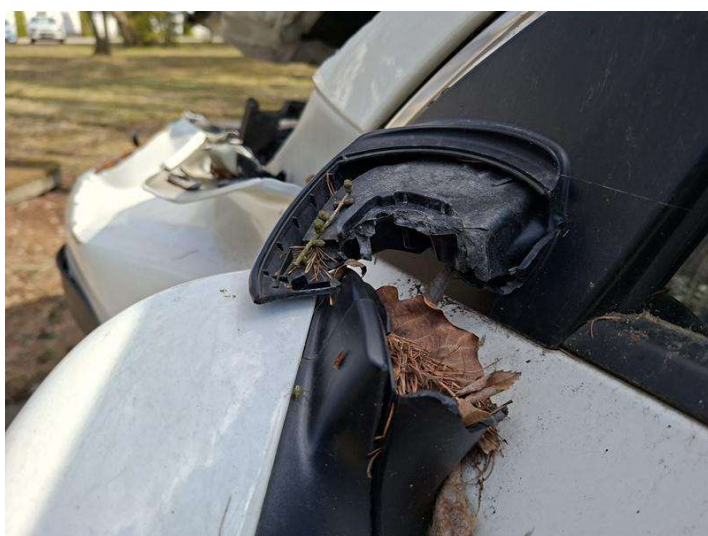

20260323\_114543 (Copy)



20260323\_114549 (Copy)

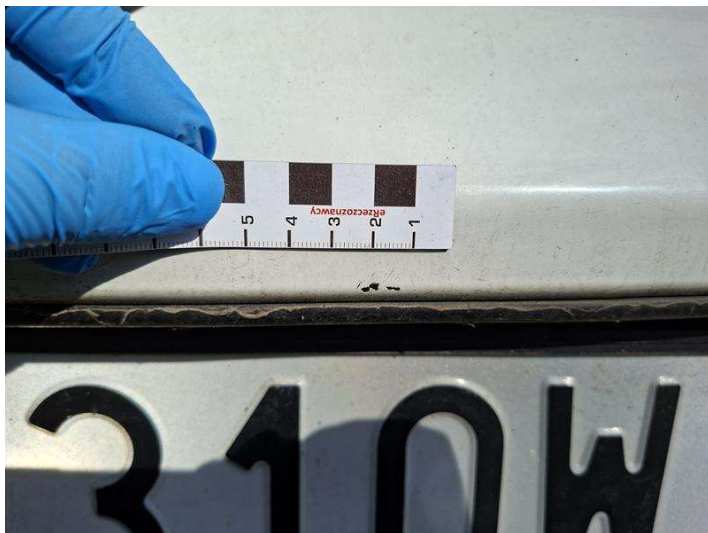

20260323\_114702 (Copy)



20260323\_114705 (Copy)



20260323\_114709 (Copy)



20260323\_114754 (Copy)



20260323\_114757 (Copy)

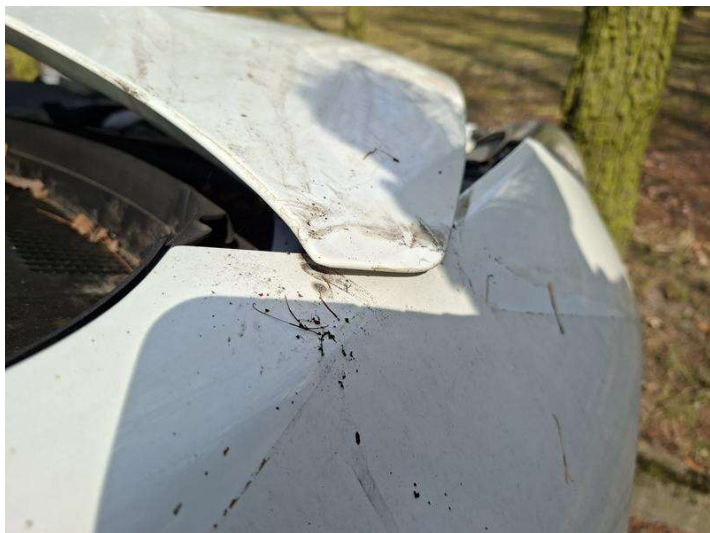

20260323\_114818 (Copy)

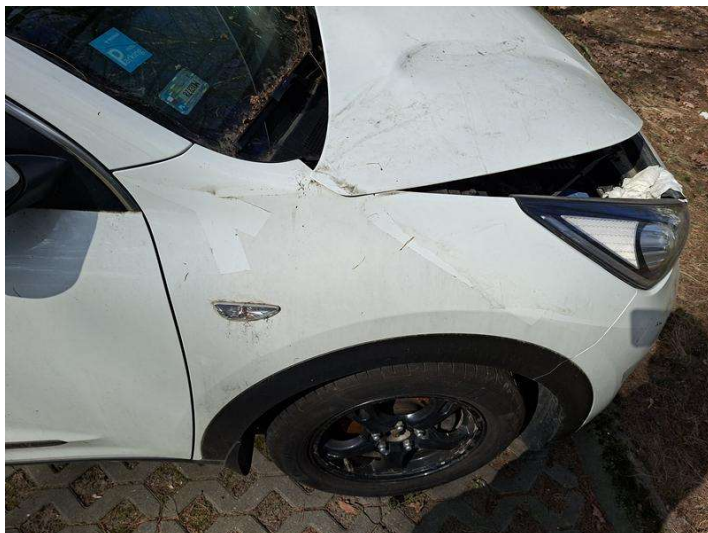

20260323\_114821 (Copy)

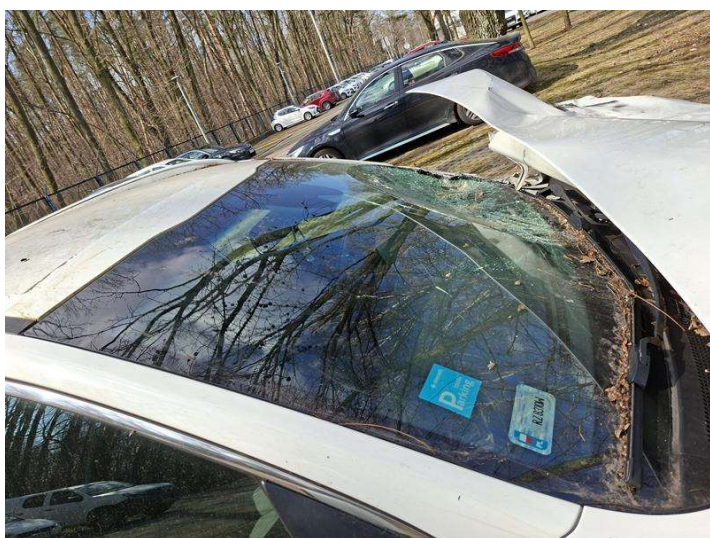

20260323\_114830 (Copy)

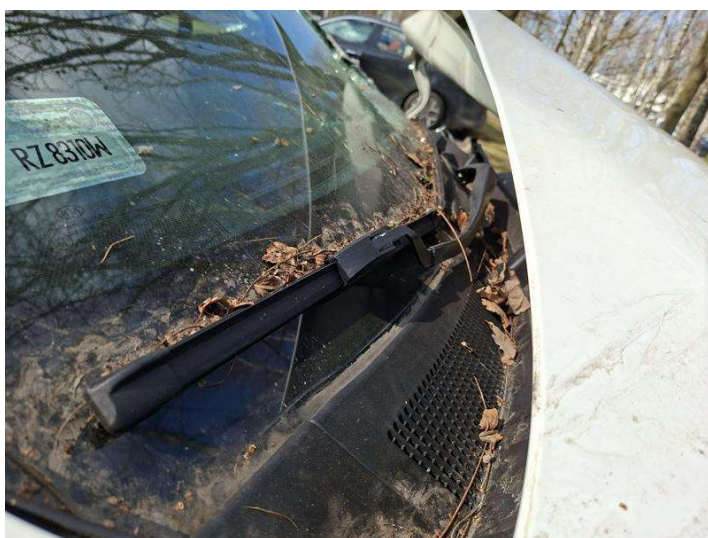

20260323\_114833 (Copy)



20260323\_114907 (Copy)

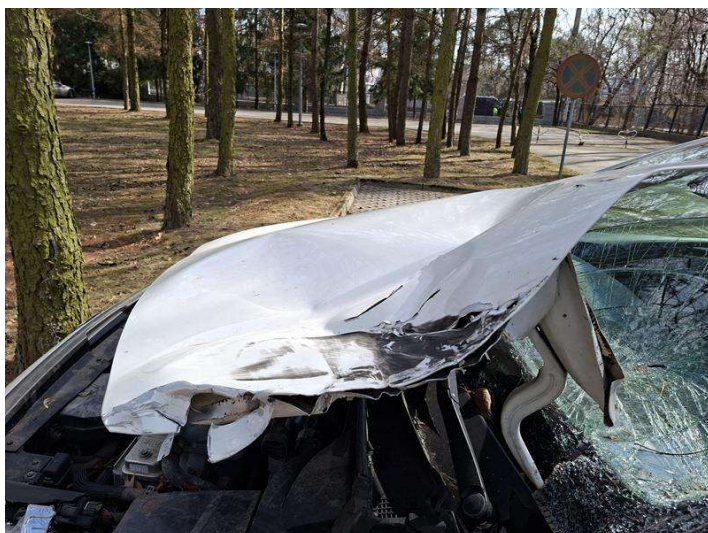

20260323\_114912 (Copy)

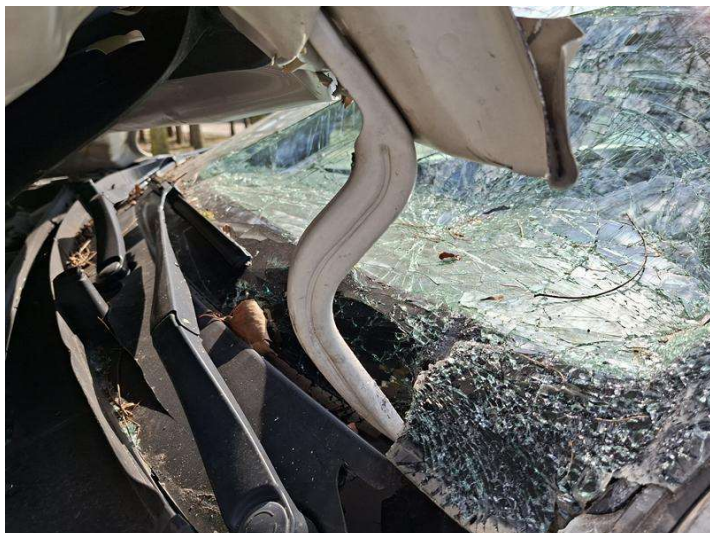

20260323\_114914 (Copy)



20260323\_114917 (Copy)



20260323\_114924 (Copy)

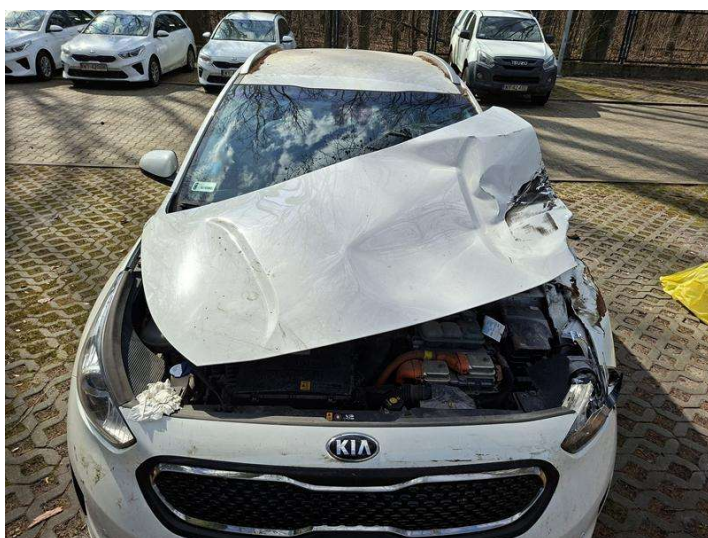

20260323\_114929 (Copy)

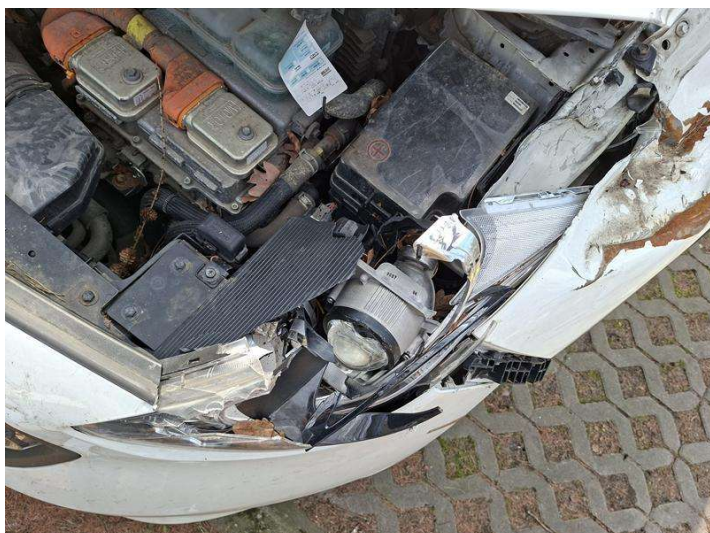

20260323\_114933 (Copy)

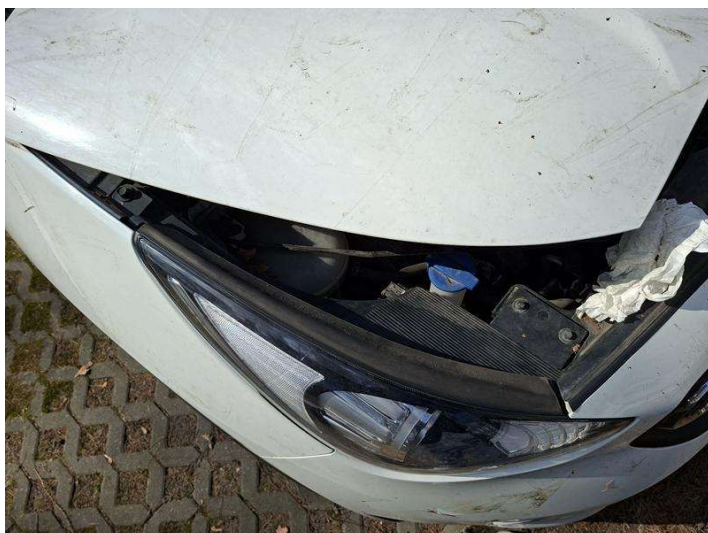

20260323\_114943 (Copy)



20260323\_114954 (Copy)



20260323\_114957 (Copy)



20260323\_115012 (Copy)



20260323\_115014 (Copy)



20260323\_115017 (Copy)



20260323\_115036 (Copy)



20260323\_115039 (Copy)

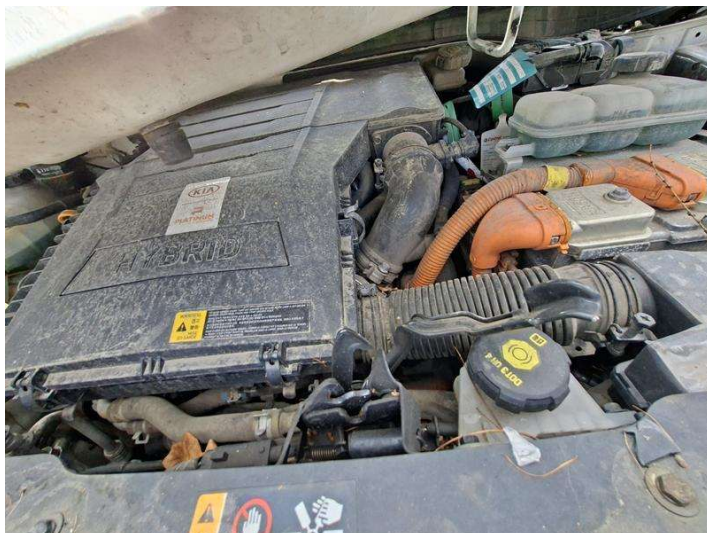

20260323\_115041 (Copy)



20260323\_115046 (Copy)



20260323\_115051 (Copy)



20260323\_115108 (Copy)



20260323\_115135 (Copy)



20260323\_115150 (Copy)



20260323\_115204 (Copy)



20260323\_115413 (Copy)



20260323\_115422 (Copy)



20260323\_115426 (Copy)

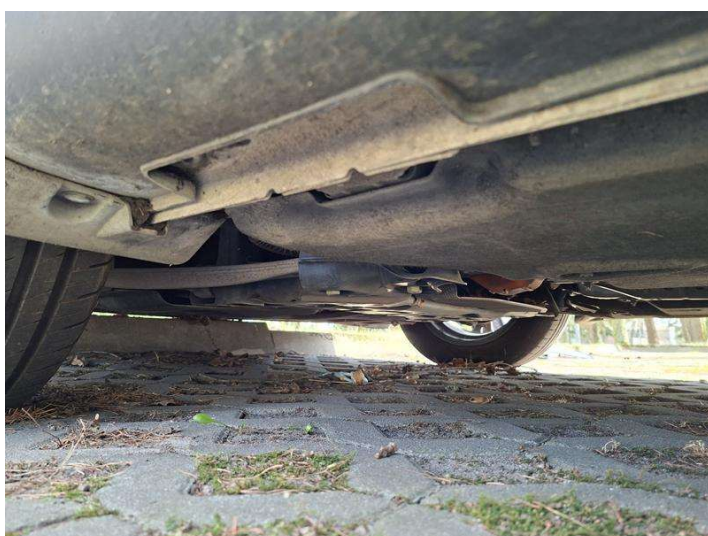

20260323\_115433 (Copy)



20260323\_115435 (Copy)



20260323\_115440 (Copy)

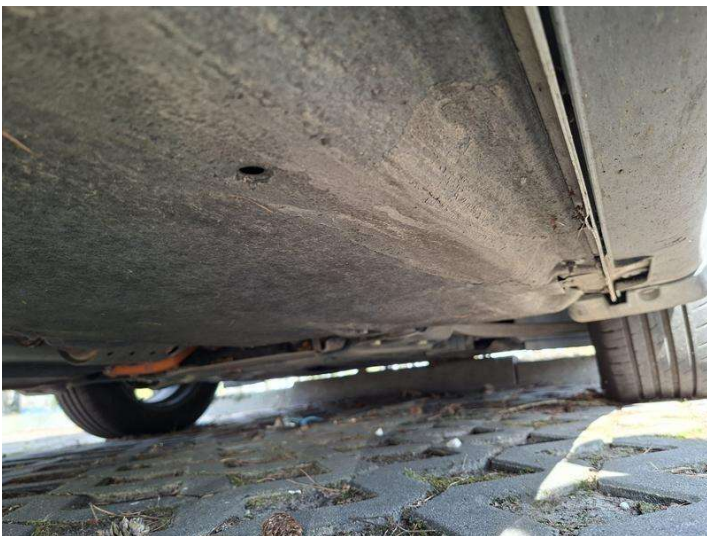

20260323\_115448 (Copy)

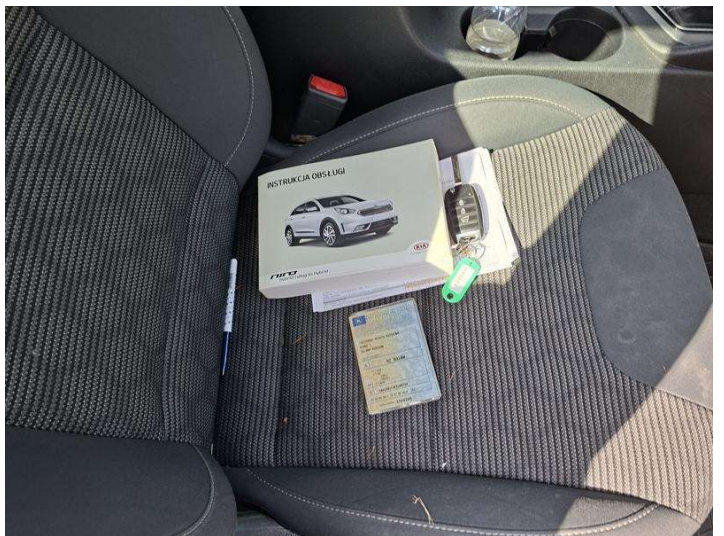

20260323\_115936 (Copy)

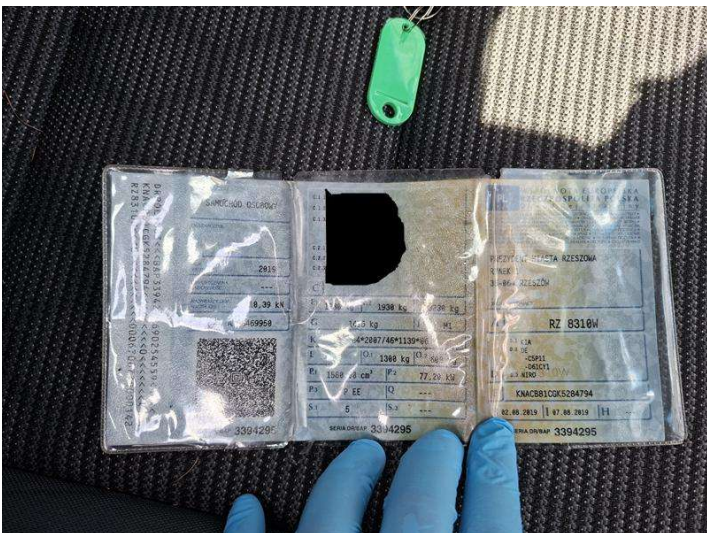

20260323\_120003 (Copy)



20260323\_120007 (Copy)