

Nr zlecenia: 96/11/03/2026/STELLANTIS Dawro

z dnia: 2026/03/03

Zleceniodawca:

Stellantis Financial Services Polska Sp. z o.o.
Domaniewska 44A
02-672 Warszawa

Rzeczoznawca:

Albert Kalu ny/zatw. Pion Weryfikacyjny eRzeczoznawcy



WYCENA WARTO CI

Zadanie: Ocena stanu technicznego i okre lenie warto ci rynkowej pojazdu

DANE IDENTYFIKACYJNE POJAZDU		Dane: [T] III-2026	
Rodzaj pojazdu:	Samochód terenowy	VIN:	VR3USHNSSMJ829250
Marka:	PEUGEOT	Nr rejestracyjny:	PL8138E
Model pojazdu:	2008 II 1.2 MR`20 E6d	Nr Info-Ekspert:	029-04375
Wersja:	GT Pack S&S EAT	Rok produkcji:	2021

Warto pojazdu brutto (zakup) **66 500 PLN**

Wskazanie drogomierza	50450 km
Data pierwszej rejestracji	2021/11/02
Data wa no ci badania technicznego	2026/11/02
Rodzaj nadwozia	hatchback 5 drzwiowy 5 osobowy
Dop. masa całk.	1740 kg
Jednostka nap dowy	z zapłonem iskrowym (wtrysk)
Pojemno / Moc silnika	1199 ccm / 96kW (131KM)
Liczba cylindrów / Układ cylindrów / Liczba zaworów	3 / rz dowy / 12
Rodzaj skrzyni biegów	automatyczna
Rodzaj nap du	przedni (4x2)
Kolor powłoki lakierowej, (rodzaj lakieru)	Czerwony 2-warstwowy z efektem metalicznym

WYPOSA ENIE STANDARDOWE

L.p. Nazwa elementu wyposażenia	L.p. Nazwa elementu wyposażenia
1 Czujnik deszczu	29 Podłoga bagażnika z regulacją wysokości
2 Czujnik zmiernych	30 Podsufitka w kolorze czarnym
3 Czujniki parkowania - przód	31 Podświetlenie Ambiente w 8 kolorach
4 Czujniki parkowania - tył	32 Poduszki powietrzne boczne przednie
5 Dach w kolorze Black Diamond	33 Reflektory przednie Full LED
6 Dywaniki welurowe przód/tył w kolorze Mistral	34 Relingi dachowe w kolorze czarnym, lakierowane
7 Fotel kierowcy z regulacją wysokości	35 Spojler tylny w kolorze PerlaNera
8 Fotel pasażera z regulacją wysokości	36 System aktywnego monitorowania martwego pola (ABSD)
9 Głośniki 6 szt. (w tym 2 tweetery)	37 System automatycznego ryglowania zamków
10 Hamulec postojowy elektryczny z funkcją Hill Assist	38 System automatycznego sterowania światłami drogowymi SmartBeam TM
11 Kierownica wielofunkcyjna pokryta skórą z chromowanym wykończeniem GT	39 System bezkluczykowego dostępu i uruchomienia auta ADML
12 Kolumna kierownicy regulowana	40 System kontroli ciśnienia w oponach
13 Krata wlotu powietrza z chromowanym wykończeniem z motywem szachownicy	41 System ostrzegania o ograniczeniach prędkości rozszerzony ETSR
14 Kurtyny powietrzne boczne	42 System Peugeot(Citroen) Connect SOS&Assistance
15 Lakier metalizowany pomarańczowy Fusion	43 Szyba przednia akustyczna
16 Listwy progowe aluminiowe	44 Szyba przednia barwiona
17 Lusterka zewnętrzne podgrzewane elektrycznie	45 Szyby tylne boczne i tylna przyciemniane
18 Lusterka zewnętrzne w kolorze Noir Perla Nera	46 światła do jazdy dziennej (DRL) w technologii LED
19 Lusterko wewnętrzne elektrochromatyczne Frameless	47 światła p/mgienne przednie LED
20 Mocowanie fotelika ISOFIX na przednim fotelu pasażera	48 światła tylne LED
21 Mocowanie ISOFIX na skrajnych tylnych siedzeniach	49 Tapicerka Alcantara Mistral
22 Nakładki aluminiowe na pedały i podnóżek kierowcy	50 Tarcze kół aluminiowe 18" BUND
23 Oparcie siedzenia tylnych dzielone asymetrycznie	51 Tuner cyfrowy (DAB – Digital Audio Broadcast)
24 Oświetlenie bagażnika	52 Wspomaganie układu kierowniczego elektryczne
25 Oświetlenie wnętrza podstawowe LED	53 Zagłówki siedzenia z regulacją kąta pochylenia
26 Pakiet Peugeot i-Cockpit 3D - panel 10" wirtualnych zegarów 3D	54 Zamek centralny zdalnie sterowany
27 Pasy bezpieczeństwa 3-punktowe tylne 3 szt.	55 Zestaw naprawczy opon
28 Pasy bezpieczeństwa przednie trzypunktowe z napinaczami i ogranicznikiem napięcia	56 Złotce USB x 2 dla 2 rzędów siedzeń

L.p. Nazwa pakietu / elementu pakietu wyposażenia standardowego

1 Fotele przednie podgrzewane Fotel kierowcy podgrzewany Fotel pasażera podgrzewany
2 Klimatyzacja automatyczna Filtr pyłkowy Klimatyzacja automatyczna Schowek chłodzony
3 Konsola centralna wysoka z podłokietnikiem Złotce USB 2 szt. Selektor trybów jazdy
4 Lusterka zewnętrzne regulowane i składane elektrycznie Lusterka zewnętrzne składane elektrycznie Lusterka zewnętrzne regulowane elektrycznie
5 Multimedialny Ekran Dotykowy 10" System Bluetooth System Mirror Screen

- Zł cze USB w konsoli centralnej
- Zł cze USB typ A 1szt+ typ C 1szt
- 6 Nawigacja Peugeot Connect NAV
 - System Bluetooth
 - System Mirror Screen
 - Funkcja rozpoznawania głosu
 - System nawigacji satelitarnej 3D online
 - Zł cze USB w konsoli centralnej
 - Zł cze USB typ C 1szt
 - 3 lata subskrypcji dla usługi TomTom Traffic, ceny paliw, parkingi, pogoda
 - Darmowa aktualizacja 4 razy w roku
 - Tuner radiowy cyfrowy DAB
 - Zł cze USB typ A 1szt+ typ C 1szt
- 7 Pakiet Drive Assist (A)
 - Tempomat adaptacyjny z funkcj Stop&Go
 - System utrzymania rodka pasa ruchu (LPA)
- 8 Pakiet Safety Plus
 - System monitorowania ogranicze pr dko ci (SLI/ISA)
 - System wykrywania zm czenia kierowcy (DAA3)/Kamera monitoruj ca kierowc
 - System Active Safety Brake AEB3
 - System ostrzegania przed kolizj - Distance Alert
 - System rozpoznawania znaków drogowych rozszerzony ETSR
 - System High Beam Assist (HBA)
 - System utrzymywania na pasie ruchu z wykrywaniem kraw dzi drogi (LKA Road-Edge)
- 9 Pakiet VisioPark I
 - Czujniki parkowania - przód
 - Kamera cofania 180° z funkcj rzutowania z góry (Top Rear View)
- 10 Poduszki powietrzne kierowcy i pasa era
 - Poduszka powietrzna kierowcy
 - Poduszka powietrzna pasa era
- 11 System ESP + ASR
 - System p/po lizgowy przy przyspieszaniu ASR
 - System elektronicznej kontroli toru jazdy ESP
- 12 System hamowania ABS+EBFD+EBA
 - ABS - system zapobiegaj cy blokowaniu kół
 - System wspomagania nagłego hamowania EBA
 - System dystrybucji siły hamowania elektroniczny EBFD
- 13 Szyby przednie i tylne regulowane elektrycznie
 - Szyby przednie regulowane elektrycznie
 - Szyby tylne regulowane elektrycznie
- 14 Tempomat z ogranicznikiem pr dko ci
 - Ogranicznik pr dko ci
 - Tempomat

WYPOSA ENIE DODATKOWE

L.p. Nazwa elementu wyposażenia

- 1 Dach szklany panoramiczny, elektrycznie otwierany i zamykany, z rolet
- 2 Lakier metalizowany (dopłata)

OPIS ZAMONTOWANEGO W POJE DZIE OGUMIENIA

Koło	Marka, typ	Bieżnik [mm]
Przednie lewe:	MICHELIN 215/55 R18 99V XL PRIMACY 4 TL S1	6,0
Przednie prawe:	MICHELIN 215/55 R18 99V XL PRIMACY 4 TL S1	6,0
Tylne lewe:	MICHELIN 215/55 R18 99V XL PRIMACY 4 TL S1	6,0
Tylne prawe:	MICHELIN 215/55 R18 99V XL PRIMACY 4 TL S1	6,0

WYLICZENIE WARTO CI RYNKOWEJ

WARTO BAZOWA (ZAKUP) BRUTTO (58 mies.)	66 600 PLN
KOREKTA ZA PIERWSZ REJESTRACJ	2 663 PLN <i>po korekcie:</i> 69 263 PLN
KOREKTA ZA WYPOSA ENIE	1 930 PLN <i>po korekcie:</i> 71 193 PLN
KOREKTA ZA PRZEBIEG	1 005 PLN <i>po korekcie:</i> 72 198 PLN

KOREKTY RÓ NE:

Stan utrzymania i dbałość o pojazd	-5 631 PLN		
KOREKTY RÓ NE RAZEM	- 5 631 PLN	po korektach:	66 567 PLN
KOREKTA ZA OGUMIENIE	- 104 PLN	po korekcie:	66 463 PLN
WARTO RYNKOWA (ZAKUP) BRUTTO PO ZAOKR GLENIU			66 500 PLN

UWAGI RZECZOZNAWCY DOTYCZĄCE WYCENY

Pojazd zweryfikowany w bazie danych historii pojazdu.gov.pl

Oglądziny wykonywał: Marcin Szura

Wycena wykonana: Albert Kalużyński

Wartość brutto (zakup*) wyliczona dla zidentyfikowanego pojazdu, określona na dzień wykonania opinii wynosi:

* Wartość określona jak przy zakupie pojazdu w celu ponownej jego sprzedaży przez podmiot handlujący pojazdami u innych.

66500 PLN

(słownie: sześćdziesiąt sześć tysięcy pięćset złotych)

w tym VAT (23,0%) 12434,96 PLN

Wartość określono na podstawie:

- notowa wartości rynkowych z bazy pojazdów "Komputerowego Systemu INFO-EKSPERT" na III-2026 zaakceptowanych przez wykonawcę opinii,
- korekty mających wpływ na wartość pojazdu.

OPIS STANU TECHNICZNEGO ZESPOŁÓW POJAZDU



NADWOZIE - Szkielet i poszycia zewnętrzne

L.p.	Nazwa elementu	L / P	Rodzaj uszkodzenia	Opis	Fot. nr
1	Pokrywa przednia		Odpryski powłoki lakierowej		
2	Drzwi boczne przednie	L	Zarysowania powłoki lakierowej, odpryski		
3	Wnęka drzwi tylnych	P	Wgniecenia		
4	Drzwi boczne przednie	P	Zarysowania powłoki lakierowej, wgniecenia		
5	Drzwi boczne tylne	L	Zarysowania powłoki lakierowej, odpryski		
6	Drzwi boczne tylne	P	Zarysowania powłoki lakierowej		
7	Błotnik tylny	P	Zarysowania powłoki lakierowej	Listwa - zarysowania	
8	Drzwi tyłu nadwozia		Zarysowania powłoki lakierowej		

Na pozostałych elementach obłachowania bryły nadwozia stwierdzono również typowe dla jego okresu eksploatacji uszkodzenia powłoki lakierowej (zarysowania, odpryski, itp.)



NADWOZIE – Opis powłoki lakierowej

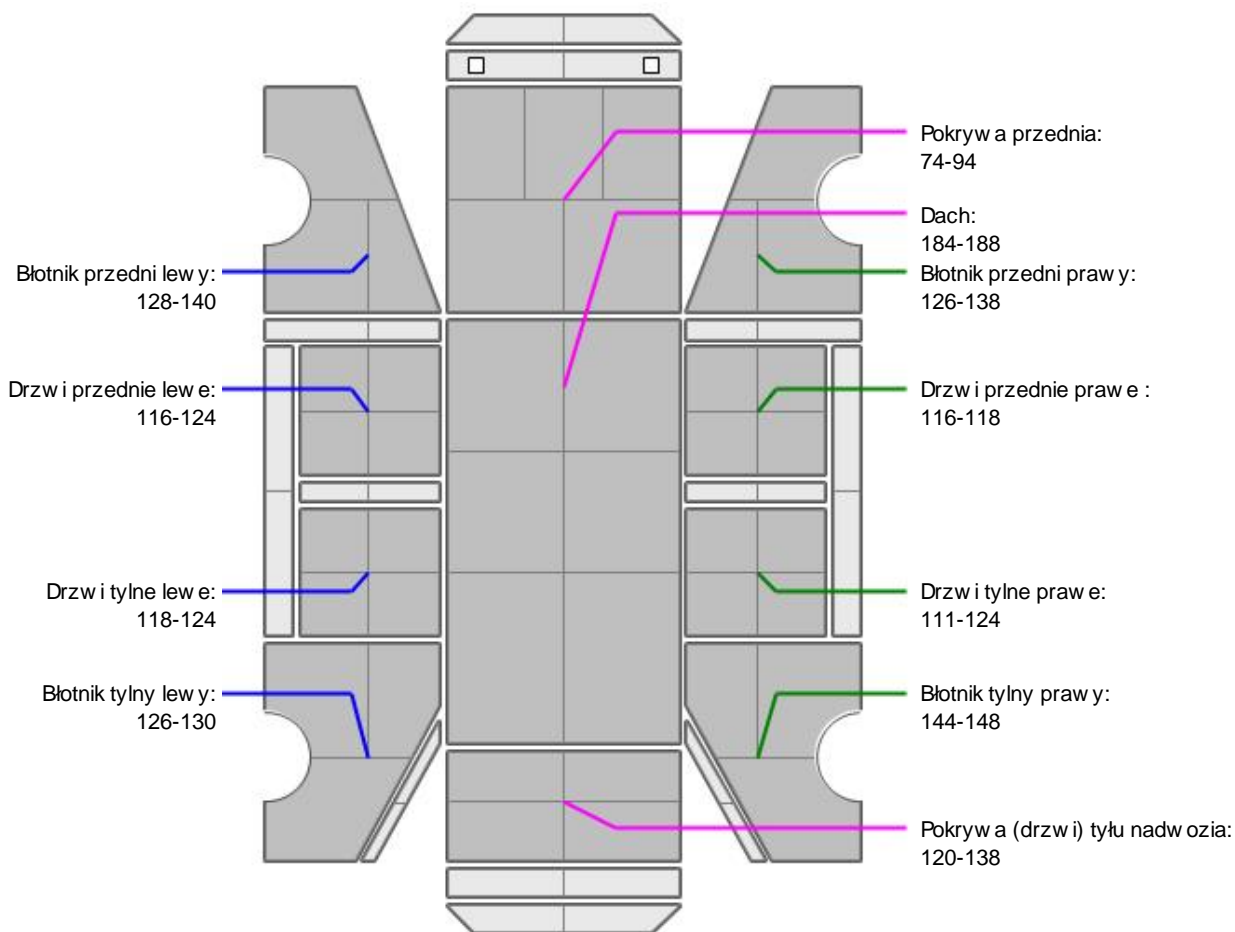

L.p.	Nazwa elementu	L / P	Grubo powłoki [μm]	Opis
1	Pokrywa przednia		74-94	
2	Dach		184-188	
3	Błotnik przedni	L	128-140	
4	Drzwi przednie	L	116-124	
5	Drzwi tylne	L	118-124	
6	Błotnik tylny	L	126-130	
7	Błotnik przedni	P	126-138	
8	Drzwi przednie	P	116-118	
9	Drzwi tylne	P	111-124	
10	Błotnik tylny	P	144-148	
11	Pokrywa (drzwi) tyłu nadwozia		120-138	

Podane przedziały grubości powłoki lakierowej poszczególnych elementów dotyczą wyłącznie punktów pomiarowych, tj. trzech wybranych miejsc na danym elemencie nadwozia. Nie oznacza to, że w pozostałych obszarach danego elementu grubość powłoki jest jednakowa ani że nie może wykroczyć poza wskazane zakresy. Pomiary wykonano urządzeniem bezdźwiękowym w posiadaniu rzeczoznawcy. Pomiar wykonany innym przyrządem może się różnić.

**NADWOZIE – Wyposażenie zewnętrzne**

L.p.	Nazwa elementu	L / P	Rodzaj uszkodzenia	Opis	Fot. nr
1	Zderzak przedni		Zarysowany		
2	Zderzak tylny		Odpryski powłoki lakierowej, zarysowania		
3	Mata pokrywy przedniej		Rozdarta		

**NADWOZIE – Wyposażenie wewnętrzne**

L.p.	Nazwa elementu	L / P	Rodzaj uszkodzenia	Opis	Fot. nr
1	Fotel przedni kpl.	L	Przypalony miejscowo poszycie, poplamiony		
2	Fotel przedni kpl.	P	Zabrudzony		
3	Kanapa tylna		Poplamiona		
4	Wnętrze przestrzeni ładunkowej		Zarysowania, zabrudzenia		
5	Klucz		Brak grotu		

Wnętrze pojazdu nosi typowe dla jego okresu eksploatacji zabrudzenia oraz zużycie wszystkich elementów.

**PODWOZIE – ZAWIESZENIE I KOŁA**

L.p.	Nazwa elementu	L / P	Rodzaj uszkodzenia	Opis	Fot. nr
1	Tarcza koła przedniego ze stopu lekkiego	L	Zadrapania krawędzi bocznej		
2	Tarcza koła przedniego ze stopu lekkiego	P	Zadrapania krawędzi bocznej		
3	Tarcza koła tylnego ze stopu lekkiego	L	Zadrapania krawędzi bocznej		

JAZDA KONTROLNA

- | | | |
|---|---|----------|
| 1 | Głośność pracy silnika | BEZ UWAG |
| 2 | Praca układu kierowniczego | BEZ UWAG |
| 3 | Skuteczność hamulca zasadniczego | BEZ UWAG |
| 4 | Skuteczność hamulca pomocniczego | BEZ UWAG |
| 5 | Działanie drogowym i szybkościomierza | BEZ UWAG |
| 6 | Wskaźnik temperatury silnika | BEZ UWAG |
| 7 | Skuteczność ogrzewania i przewietrzania | BEZ UWAG |

Próba ruchowa przeprowadzona na zimnym silniku w warunkach parkingowych z prędkością do 15km/h.

DOKUMENTY I KOMPLETACJA POJAZDU

- | | | |
|---|------------------------|---------------------------------------|
| 1 | Kluczyki (ilość sztuk) | 1szt okazano |
| 2 | Dowód rejestracyjny | Okazano kopię pozwolenia tymczasowego |

Zastrzeżenia ograniczające opinię

ü Zawarte w niniejszej Wycenie/Raporcie informacje (w tym dotyczące wyposażenia) służy jedynie ogólnym celom informacyjnym. Wycena/Raport nie może być zatem traktowana jako oferta w rozumieniu przepisów Kodeksu Cywilnego oraz opisu towaru ani zapewnienia w rozumieniu art. 4 Ustawy z dnia 27 lipca 2002 roku o szczególnych warunkach sprzedaży konsumenckiej.

ü Wycena/Raport została sporządzona w celu ustalenia istnienia albo nieistnienia uszkodzeń nieakceptowalnych po zawarciu umowy korzystania z samochodu lub innych okoliczności uzgodnionych w zleceniu. Wycena/Raport nie obejmuje typowych uszkodzeń wynikających z eksploatacji samochodu oraz jego standardowego użytkowania.

ü Jeżeli chcesz traktować ten dokument jako źródło wiedzy o samochodzie przy jego zakupie, czynisz to na własną odpowiedzialność. Rzeczoznawca Sp. z o.o. nie ponosi odpowiedzialności za takie użycie tej Wyceny/Raporu.

ü Niniejsza wycena służy wyłącznie do oszacowania wartości rynkowej przedmiotu wyceny i nie może być wykorzystywana do żadnego innego celu, ni wymienionego powyżej. W szczególności wycena nie może stanowić podstawy do oceny cech i stanu wycenianego obiektu przy jego zakupie.

ü Rzeczoznawca nie bierze na siebie odpowiedzialności za wady ukryte (prawne i fizyczne) oraz ewentualne skutki wynikające z dalszego użytkowania przedmiotu wyceny, a także za skutki wykorzystania samej wyceny.

ü Powyższa wycena nie jest ekspertyzą stanu technicznego przedmiotu wyceny i za taką nie może być uznawana, w szczególności nie może być traktowana jako gwarancja sprzedaży przedmiotu wyceny za oszacowaną wartość.

ü Wycenę przeprowadzono w oparciu o dostarczoną dokumentację oraz badanie organoleptyczne wycenianego obiektu. Nie prowadzono badań diagnostycznych oraz weryfikacji warsztatowej przedmiotu wyceny.

ü Nie stwierdzono dodatkowych niesprawności i/lub uszkodzeń i/lub braków w zakresie możliwym do ustalenia w warunkach oględzin tj. bez dostępu do spodu pojazdu, specjalistycznego sprzętu diagnostycznego, jazdy próbnej wykonanej w warunkach drogowych z obciążeniem.

ü Rzeczoznawca podczas oględzin poza warszatem nie jest w stanie stwierdzić wypadkowej przeszłości pojazdu. W przypadku podwyższonych wartości pomiarów powłoki lakierowej, konieczna jest ekspertyza w warunkach warsztatowych.

ü Rok produkcji pojazdu - nie weryfikowano. Przyjeto w oparciu o dane przekazane przez Zleceniodawcę.

ü Niniejsza wycena nie może być publikowana w całości w jakimkolwiek dokumencie bez zgody wykonawców i bez uzgodnienia z nimi formy i treści takiej publikacji. Zakaz publikacji nie dotyczy posługiwania się wyceną w umowach cywilno-prawnych zawieranych przez zleceniodawcę i dotyczących przedmiotu.

ü Przed odbiorem pojazdu, kupujący zobowiązany jest do konfrontacji rzeczywistego stanu z informacjami zawartymi w wycenie. Odbiór przedmiotu jest równoznaczny ze zrzeczeniem się wszelkich roszczeń, co do stanu technicznego.

ü Nie badano poprawności i/lub budowy numerów identyfikacyjnych/seryjnych obiektu oraz nie weryfikowano prawdziwości danych obiektu.

ü Niniejsza wycena nie może być traktowana jako gwarancja sprzedaży przedmiotu wyceny za oszacowaną wartość.

ü W przypadku ujawnienia dodatkowych informacji dotyczących przedmiotowego pojazdu, niedostępnych w czasie wykonywania niniejszej opinii, zaprezentowane stanowisko może ulec zmianie.

ü W opinii założono, że nie wykryto żadnych faktów, które mogłyby istotnie wpływać na wartość wycenionego pojazdu, jeżeli w opisie pojazdu nie widnieje inaczej.

ü Rzeczoznawca nie ponosi odpowiedzialności za ewentualne błędy wynikające z przedstawionych informacji otrzymanych od użytkownika/sprzedawcy/zamawiającego wycenę, jeżeli brak podstaw do kwestionowania ich zgodnie ze stanem rzeczywistym lub też ustalenie stanu rzeczywistego przez rzeczoznawcę było niemożliwe lub znacznie utrudnione.

ü Wyposażenie standardowe wg. Info - Ekspert. Rzeczoznawca nie ponosi odpowiedzialności za ewentualne błędy programu. Lista wyposażenia w wycenie ma charakter poglądowy i nie potwierdza kompletności. Aby ustalić specyfikacje fabryczne wyposażenia należy się do dealera.

ü W warunkach, w jakich przeprowadzono oględziny rzeczoznawca nie miał możliwości zweryfikowania poprawności

działania całego wyposażenia.

Ü Opis stanu technicznego pojazdu jest ważny na dzień oględzin. Rzeczoznawca nie bierze odpowiedzialności za zmiany stanu pojazdu wynikające z dalszej eksploatacji lub postoju (np. uszkodzenie akumulatora, powiększenie lub powstanie ognisk korozji, uszkodzenie układu hamulcowego, itp.) – zaleca się sprawdzenie daty wyceny

Ü Jeżeli elementy jednostki napędowej, układu przeniesienia napędu itp., są rozmontowane, rzeczoznawca nie weryfikuje kompletności poszczególnych układów. Możliwość wystąpienia braków w kompletacji (np. ze względu na wykorzystanie unieruchomionego pojazdu jako „dawcy części”).

Ü Nie weryfikowano odczytanego stanu drogomierza z zapisami w urządzeniach elektronicznych pojazdu. Rzeczoznawca nie dokonuje oceny autentyczności przebiegu.

Ü W przypadku pojazdów z niesprawnym akumulatorem lub bez niego - podłączenie sprawnego akumulatora nie gwarantuje sprawności technicznej pojazdu. W związku z tym przyjmuje się, iż stan techniczny pojazdu jest nieznany, istnieje ryzyko ujawnienia wad ukrytych i dodatkowych uszkodzeń.

Ü Nie weryfikowano gwarancji, statusu pakietów serwisowych i kompletności w zakresie wyposażenia dodatkowego, z którym przedmiot był zamówiony.

Dokument wystawiony elektronicznie, ważny bez podpisu

DOKUMENTACJA FOTOGRAFICZNA



Fot. nr 1



Fot. nr 2



Fot. nr 3



Fot. nr 4



Fot. nr 5



Fot. nr 6



Fot. nr 7



Fot. nr 8



Fot. nr 9

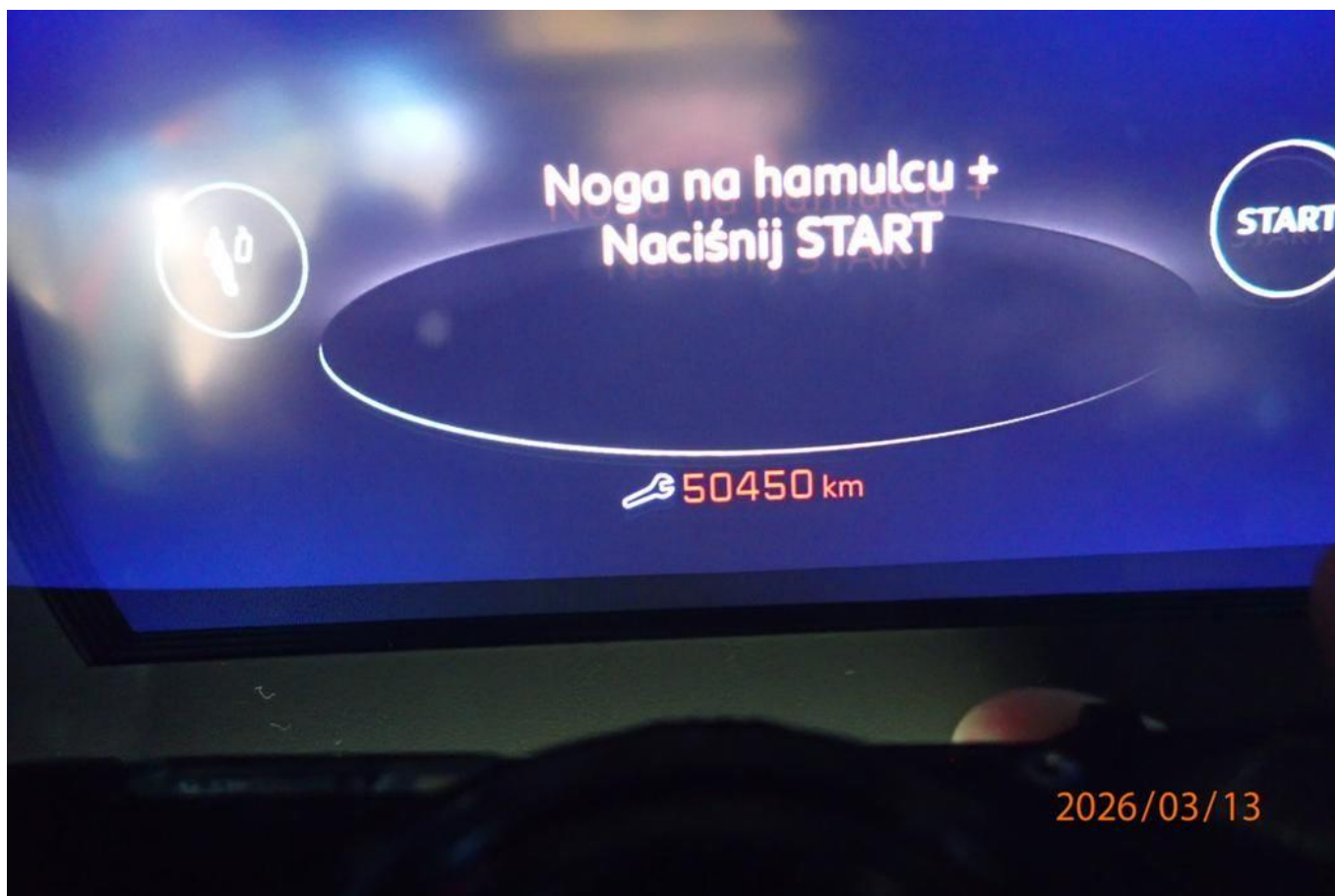

Fot. nr 10



Fot. nr 11

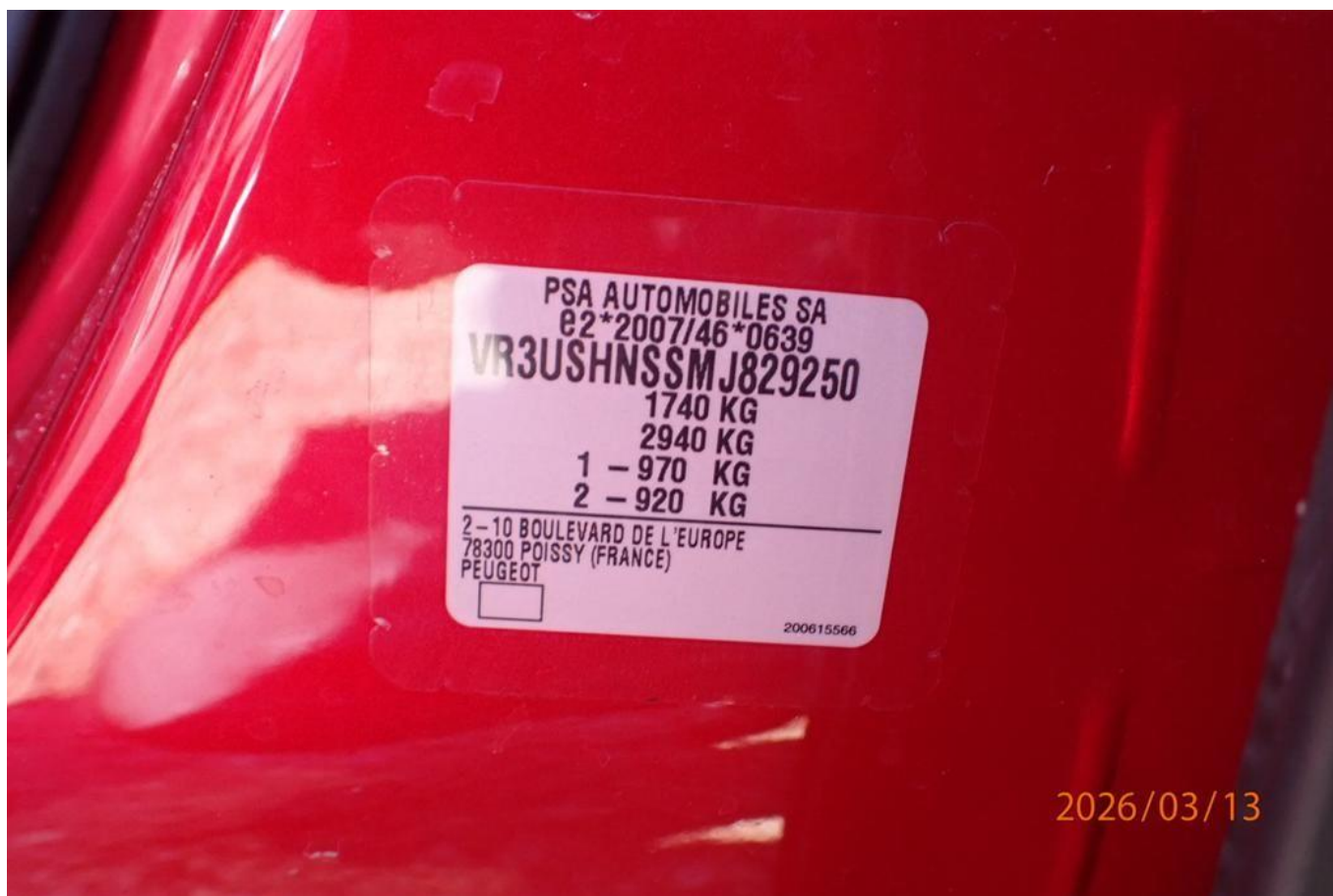

Fot. nr 12



Fot. nr 13



Fot. nr 14



Fot. nr 15



Fot. nr 16



Fot. nr 17



Fot. nr 18



Fot. nr 19



Fot. nr 20



Fot. nr 21



Fot. nr 22



Fot. nr 23

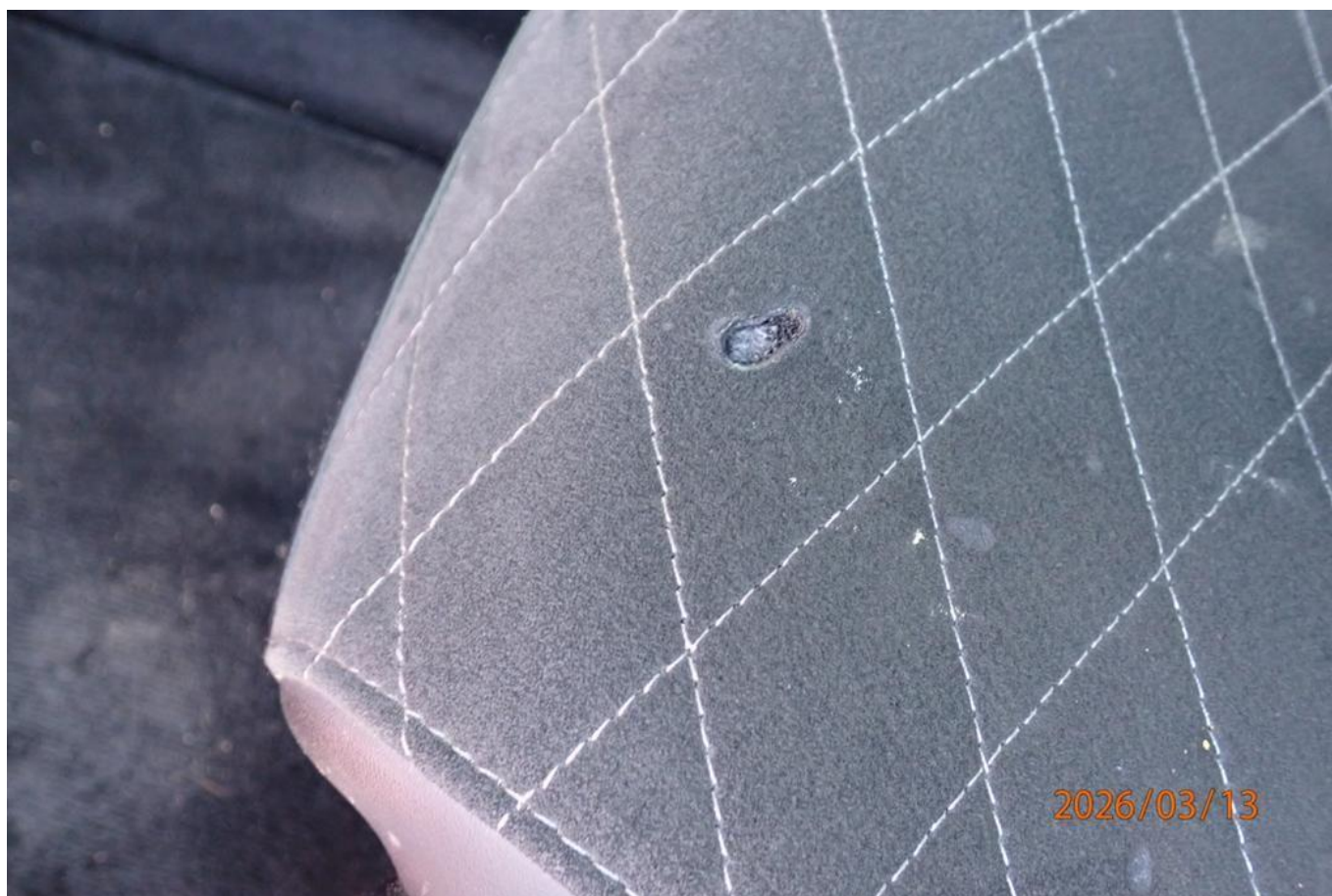

Fot. nr 24



Fot. nr 25



Fot. nr 26



Fot. nr 27



Fot. nr 28



Fot. nr 29



Fot. nr 30



Fot. nr 31



Fot. nr 32



Fot. nr 33

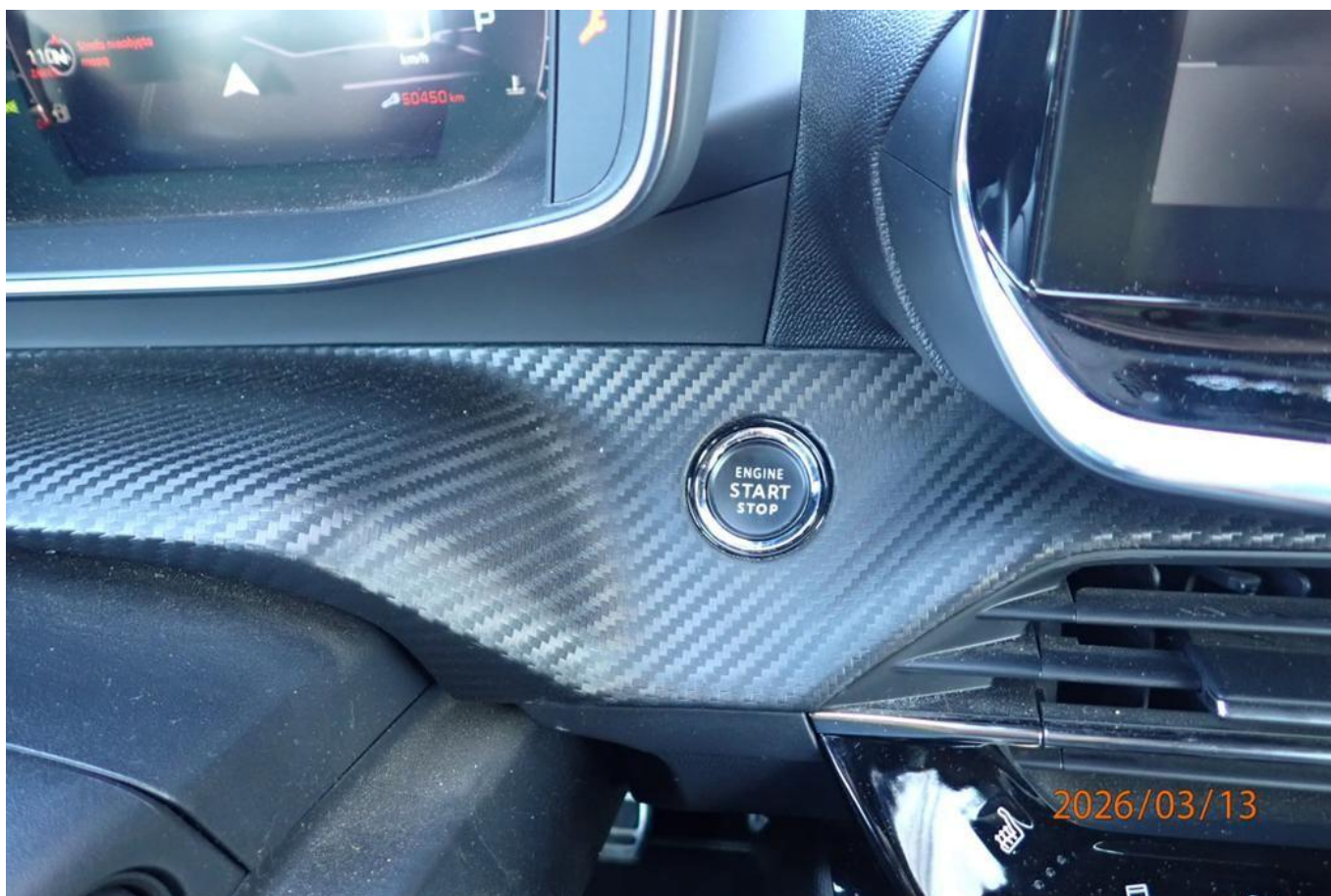

Fot. nr 34



Fot. nr 35



Fot. nr 36



Fot. nr 37



Fot. nr 38



Fot. nr 39



Fot. nr 40



Fot. nr 41



Fot. nr 42



Fot. nr 43



Fot. nr 44



Fot. nr 45



Fot. nr 46



Fot. nr 47



Fot. nr 48



Fot. nr 49



Fot. nr 50



Fot. nr 51



Fot. nr 52



Fot. nr 53



Fot. nr 54



2026/03/13

Fot. nr 55



2026/03/13

Fot. nr 56



Fot. nr 57



Fot. nr 58



Fot. nr 59



Fot. nr 60



Fot. nr 61



Fot. nr 62



Fot. nr 63



Fot. nr 64



Fot. nr 65



Fot. nr 66



Fot. nr 67



Fot. nr 68



Fot. nr 69



Fot. nr 70



Fot. nr 71



Fot. nr 72



Fot. nr 73



Fot. nr 74



Fot. nr 75



Fot. nr 76



Fot. nr 77



Fot. nr 78



Fot. nr 79



Fot. nr 80



Fot. nr 81



Fot. nr 82



Fot. nr 83



Fot. nr 84



Fot. nr 85



Fot. nr 86



Fot. nr 87



Fot. nr 88



Fot. nr 89

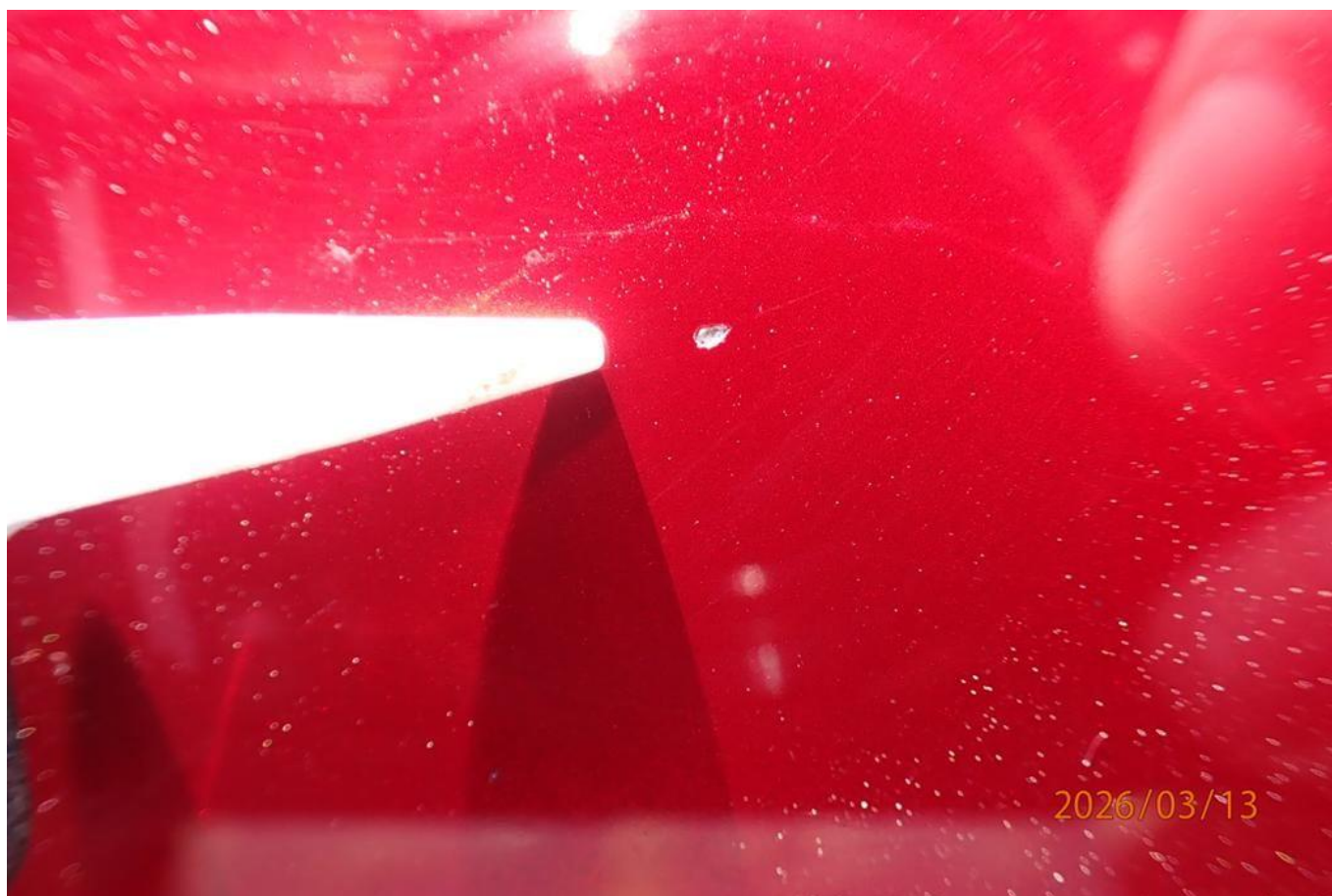

Fot. nr 90



Fot. nr 91



Fot. nr 92



Fot. nr 93



Fot. nr 94



Fot. nr 95



Fot. nr 96

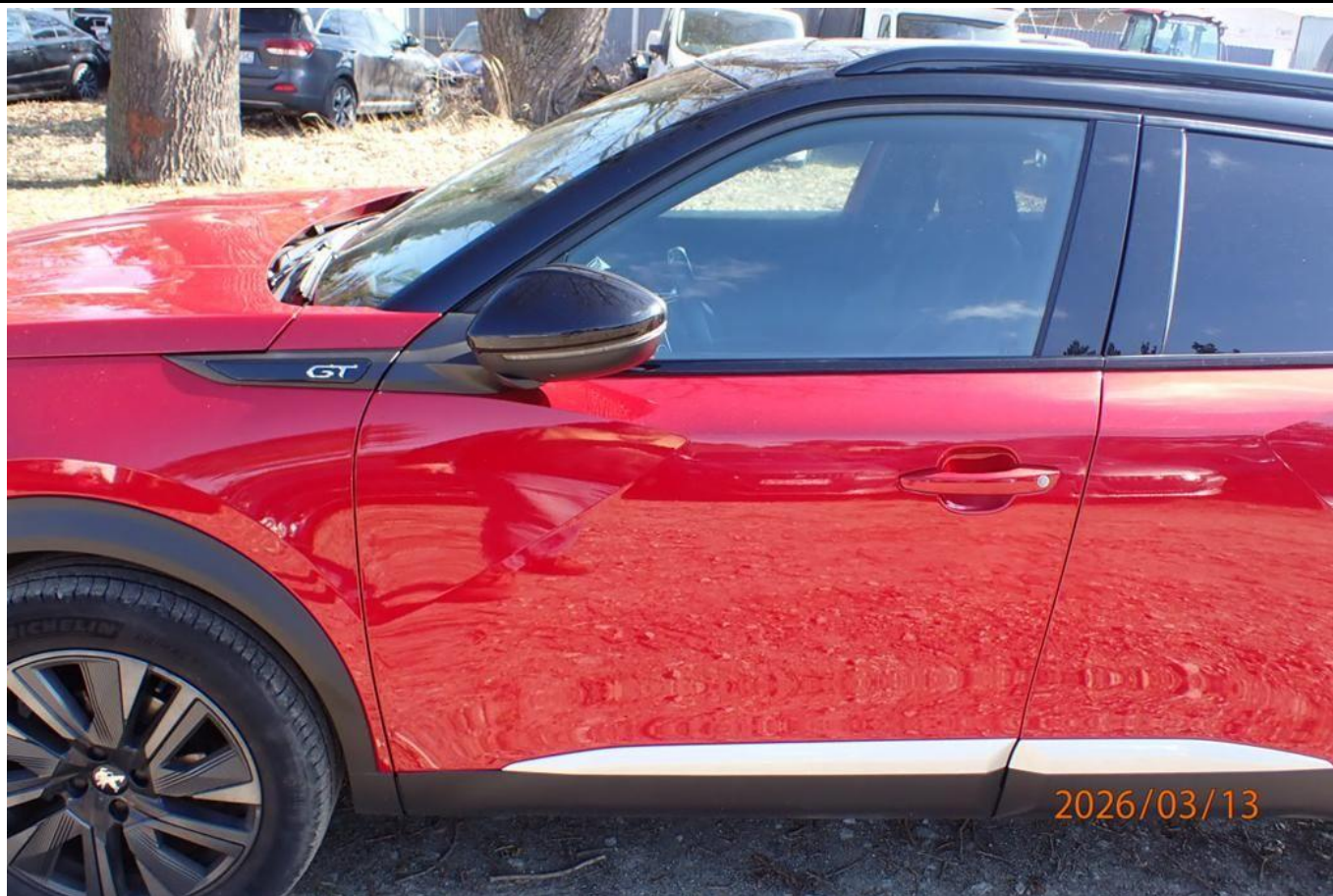

Fot. nr 97



Fot. nr 98



Fot. nr 99



Fot. nr 100



Fot. nr 101



Fot. nr 102



Fot. nr 103

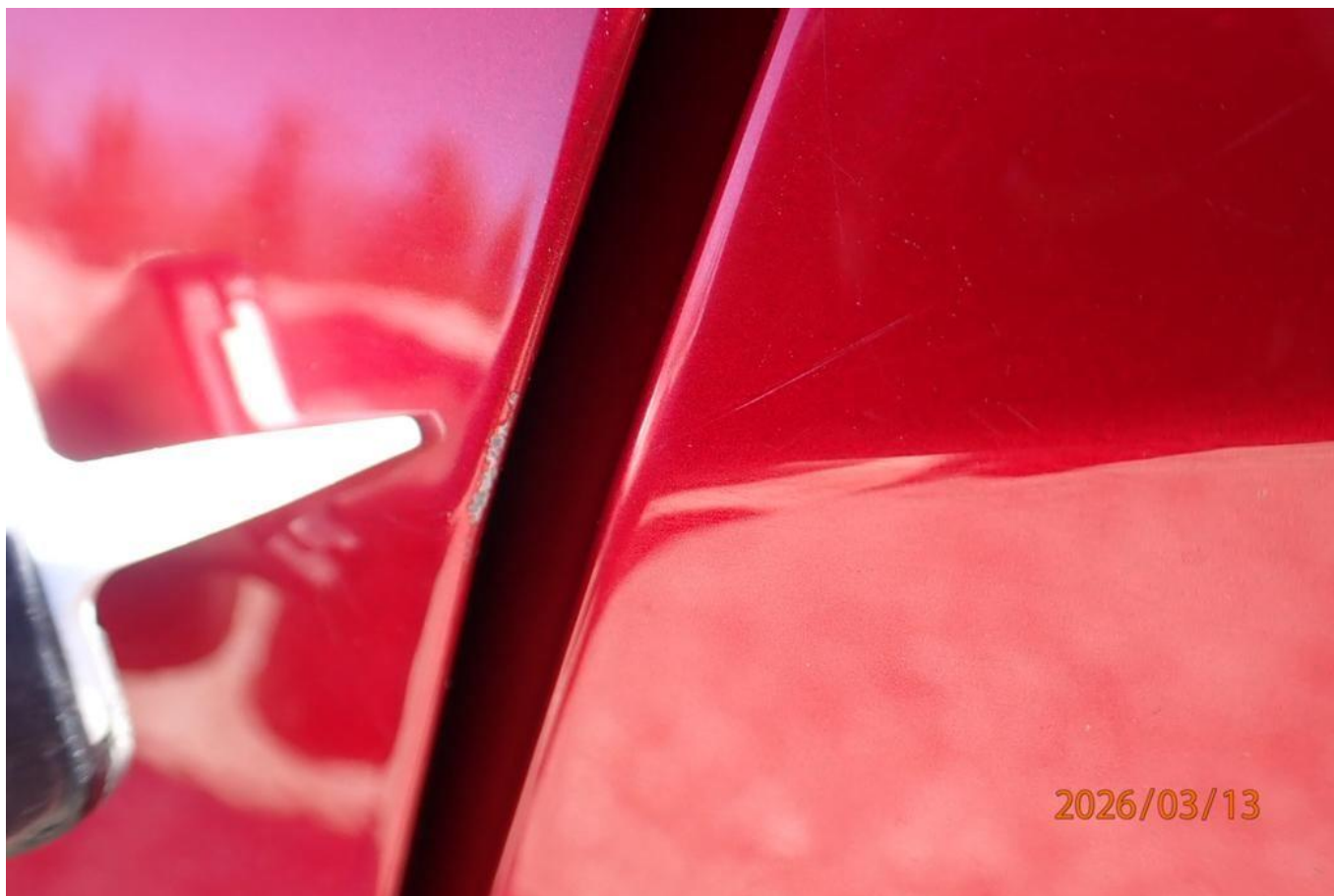

Fot. nr 104



Fot. nr 105



Fot. nr 106



Fot. nr 107



Fot. nr 108



Fot. nr 109



Fot. nr 110



Fot. nr 111



Fot. nr 112



Fot. nr 113



Fot. nr 114



Fot. nr 115



Fot. nr 116



Fot. nr 117



Fot. nr 118



Fot. nr 119



Fot. nr 120

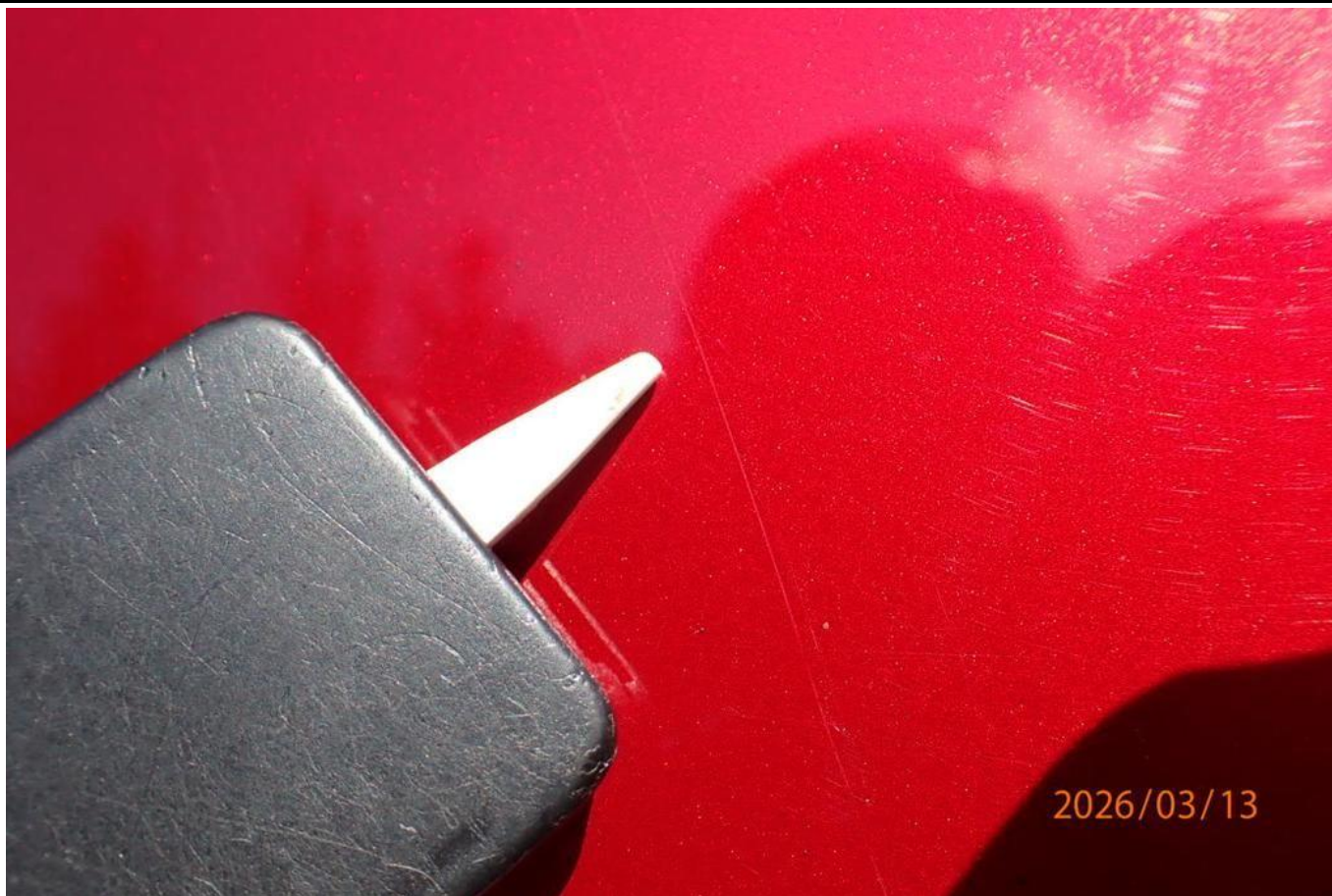

Fot. nr 121



Fot. nr 122



Fot. nr 123



Fot. nr 124



Fot. nr 125



Fot. nr 126



Fot. nr 127



Fot. nr 128



Fot. nr 129



Fot. nr 130

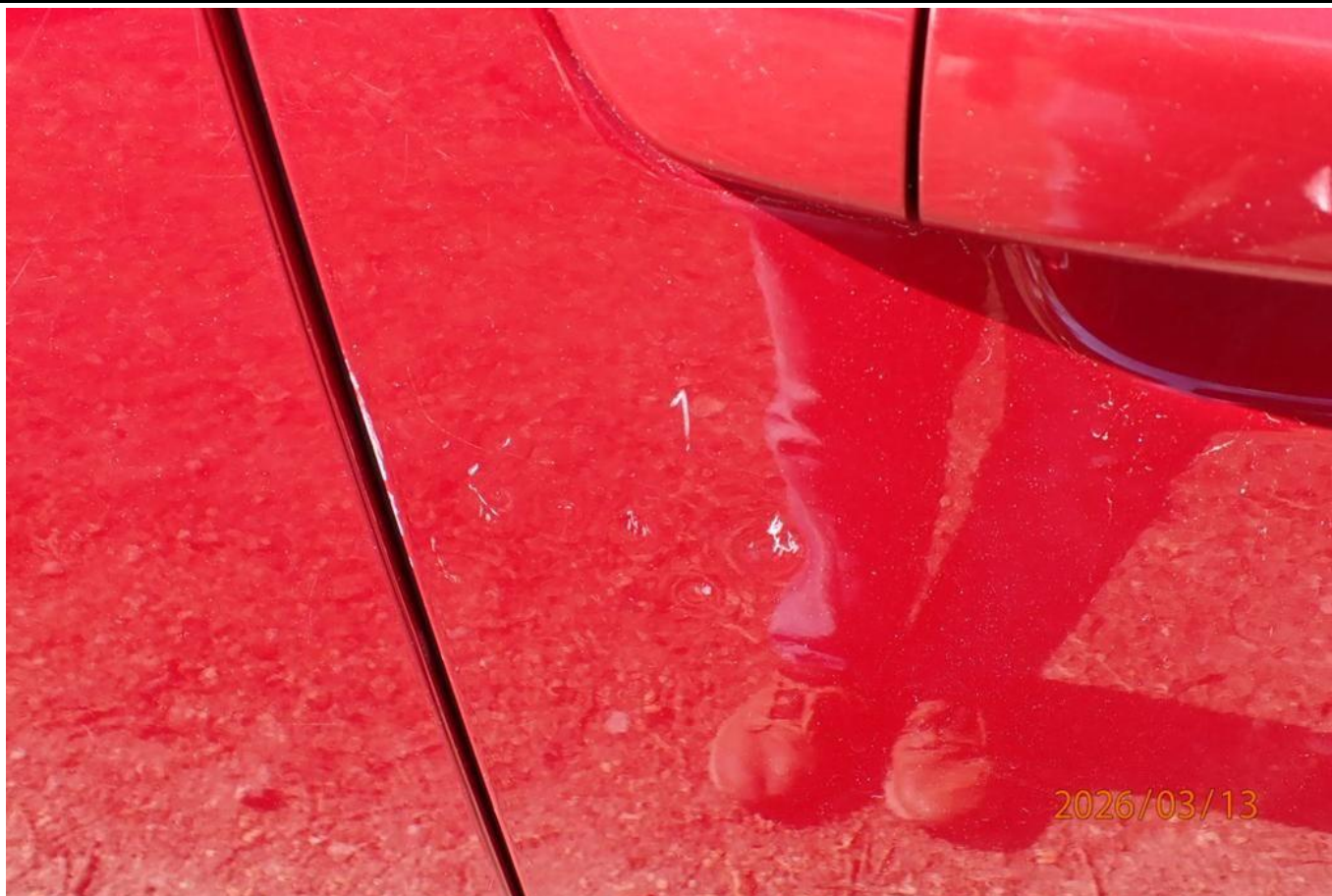

Fot. nr 131

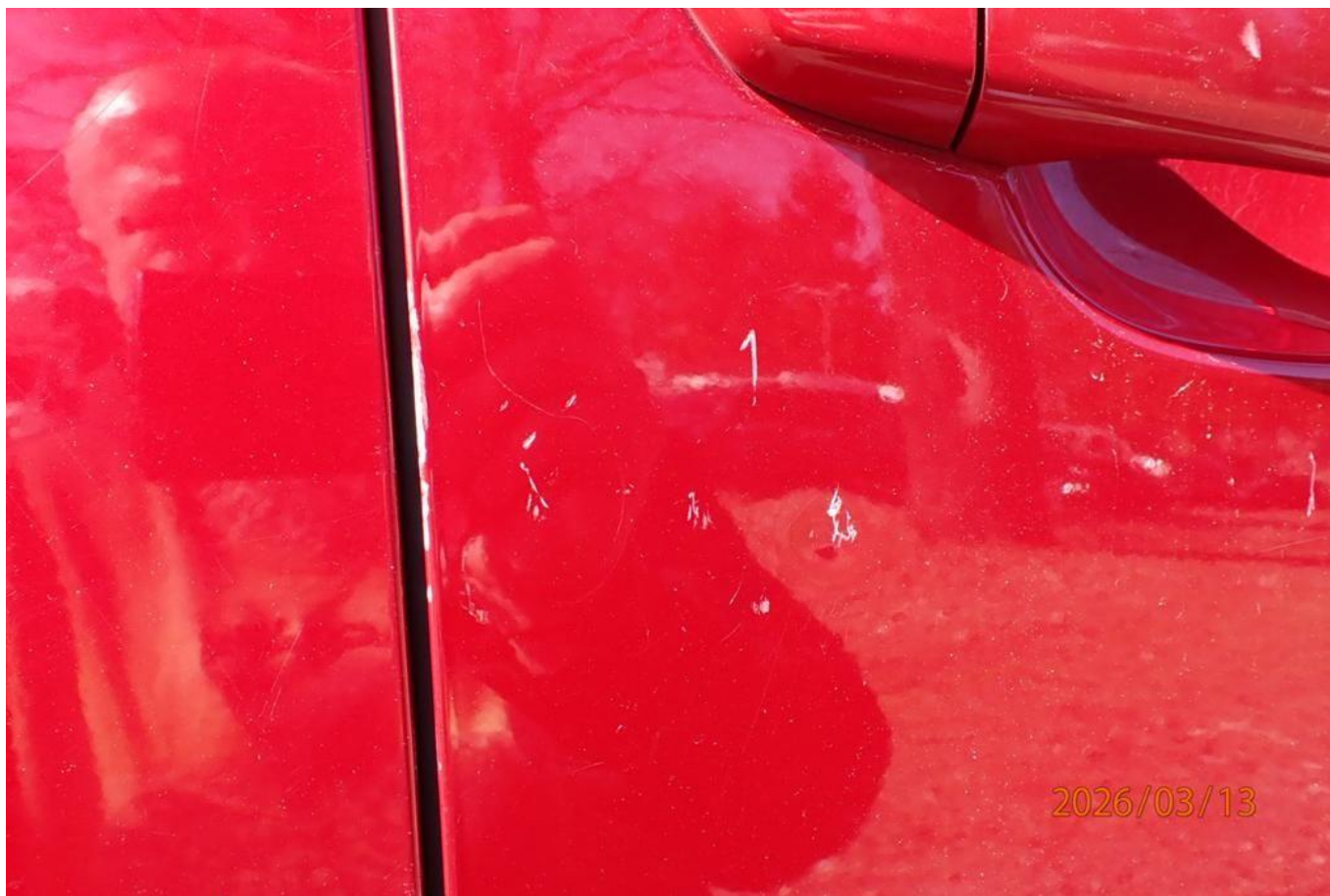

Fot. nr 132

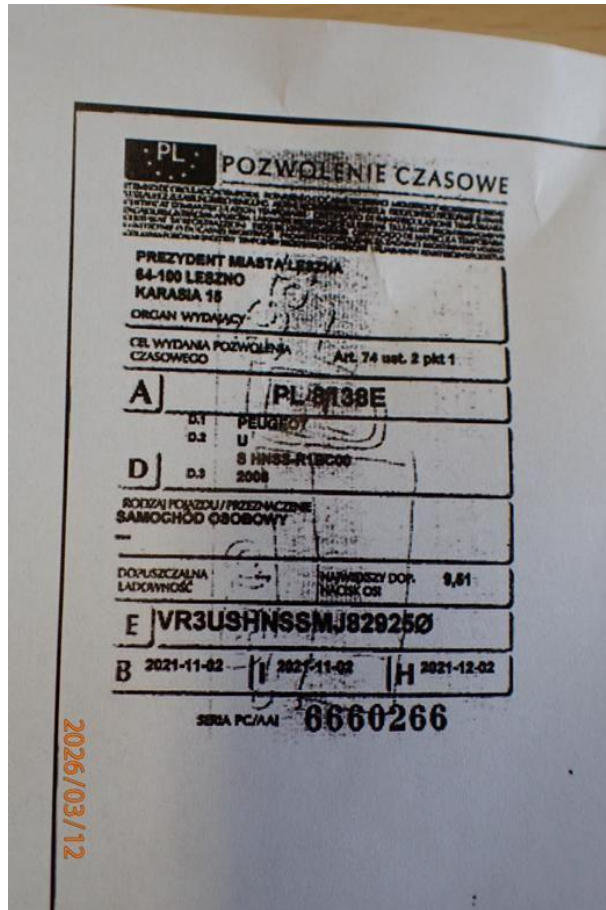

Fot. nr 133

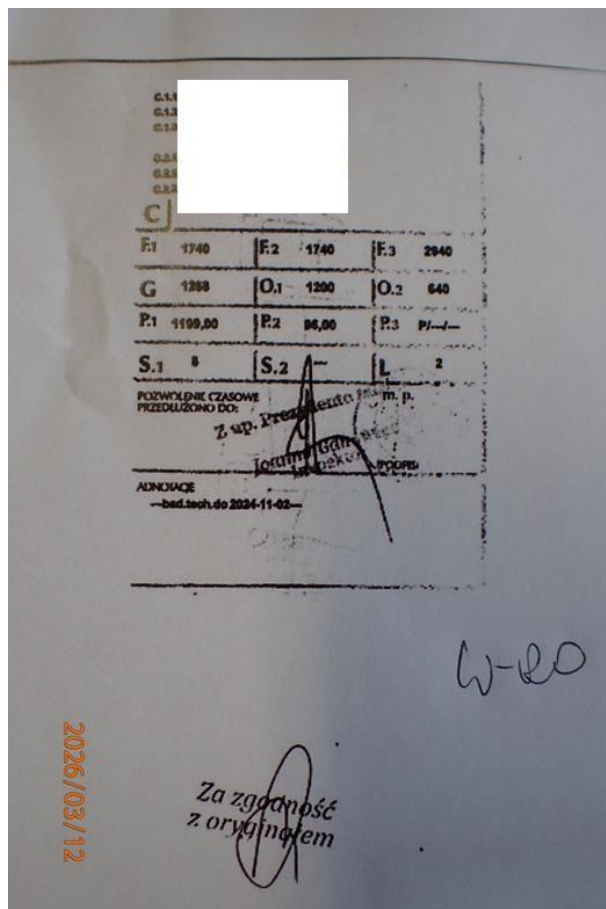

Fot. nr 134



Fot. nr 135



Fot. nr 136

Dokument wystawiony elektronicznie, wa ny bez podpisu