

Nr zlecenia: 91/12/03/2026/CarArena STANDARD

z dnia: 2026/03/12

Zleceniodawca:

CARARENA - Aukcje Samochodowe
ul. Budowlanych 7
62-081 Baranowo

Rzeczoznawca:

Sebastian Staszak/zatw. Pion Weryfikacyjny eRzeczoznawcy



Wycena wartości

Zadanie: Ocena stanu technicznego i określenie wartości rynkowej pojazdu

DANE IDENTYFIKACYJNE POJAZDU

Dane: [T] IV-2026

Rodzaj pojazdu: Samochód terenowy	VIN: WAUZZZF41KA069222
Marka: AUDI	Nr rejestracyjny: KOS97722
Model pojazdu: A4 Allroad 2.0 45 TFSI MR`17 E6 B9	Nr Info-Ekspert: 002-03540
Wersja: S tronic	Rok produkcji: 2019

Wskazanie drogomierza	161025 km
Data pierwszej rejestracji	2019/04/26
Data wykonania badania technicznego	2027/03/16
Rodzaj nadwozia	kombi (uniwersalne) 5 drzwiowe 5 osobowe
Dop. masa całkowita	2200 kg
Jednostka napędowa	z zapłonem iskrowym (wtrysk)
Pojemność / Moc silnika	1984 ccm / 180kW (245KM)
Doładowanie	Turbosp. z chłodn. powietrza
Liczba cylindrów / Układ cylindrów / Liczba zaworów	4 / rz dowy / 16
Rodzaj skrzyni biegów	automatyczna
Rodzaj napędu	AWD (4x4)
Kolor powłoki lakierowej, (rodzaj lakieru)	Czarny 2-warstwowy typu uni

WYPOSAŻENIE STANDARDOWE

L.p.	Nazwa elementu wyposażenia	L.p.	Nazwa elementu wyposażenia
1	ABS - system zapobiegający blokowaniu kół	36	Poduszka powietrzna pasażera z możliwością odłączenia
2	Aplikacje dekoracyjne wnętrza srebrnoszare Diament	37	Poduszki powietrzne boczne przednie
3	Apteczka	38	Radio MMI plus
4	Asystent podjazdu z funkcją Auto Hold	39	Reflektory ksenonowe
5	Audi connect telefon alarmowy i serwis (z możliwością kontroli samochodu)	40	Regulacja zasięgu reflektorów dynamiczna
6	Autoalarm	41	Relingi dachowe czarne

7	Blokada drzwi elektryczna	42	Sygnalizacja niezapi tych pasów bezpiecze stwa
8	Blokada pr dko ci maksymalnej elektroniczna	43	System Audi drive select efficiency
9	Drzwi tyłu nadwozia sterowane elektrycznie	44	System Audi pre sense city wspomaganie bezpiecze stwa
10	Dysze spryskiwaczy przedniej szyby podgrzewane	45	System Bluetooth
11	Dywaniki welurowe przód/tył	46	System kontroli trakcji ESC
12	Ga nica	47	System p/po lizgowy przy przyspieszaniu ASR
13	Gło niki 8 szt.	48	System Start/Stop
14	Immobilizer	49	System sygnalizacji spadku ci nienia w oponach
15	Klimatyzacja automatyczna	50	Szyba przednia z izolacji akustyczn
16	Kolumna kierownicy regulowana w 2 płaszczyznach	51	Szyby atermiczne
17	Koło zapasowe dojazdowe	52	Szyby barwione zielone
18	Kompresor	53	wiatła do jazdy dziennej
19	Komputer pokładowy	54	Tapicerka tekstylna Index
20	Kurtyny powietrzne boczne	55	Tarcze kół aluminiowe 17" opony 225/55
21	Listwy progowe Audi exclusive line z aluminiowymi wstawkami napisem allroad	56	Trójk t ostrzegawczy
22	Listwy wokół szyb w kolorze czarnym	57	Wska nik ograniczenia pr dko ci
23	Lusterka zewn trzne w kolorze nadwozia	58	Wska nik temperatury zewn trznej
24	Lusterka zewn trzne z kierunkowskazami LED	59	Wspomaganie układu kierowniczego elektromechaniczne zmienne
25	Lusterko wewn trzne ciemniane automatycznie	60	Wykładzina бага nika
26	Mocowanie fotelika dzieci cego ISOFIX na tylnych skrajnych siedzeniach	61	Wy wietlacz komputera pokładowego 7" kolorowy
27	Mocowanie fotelika ISOFIX na przednim fotelu pasa era	62	Zabezpieczenie kół przed kradzie
28	Oparcie siedze II rz du dzielone 40/20/40 i składane	63	Zaglówki foteli przednich regulowane
29	Oslona silnika i skrzyni biegów dodatkowa	64	Zaglówki siedze tylnych 3 szt.
30	Oslony przeciwsłoneczne z lusterkami	65	Zaglówki siedze tylnych z regulacji wysoko ci
31	O wietlenie przestrzeni бага owej	66	Zamek centralny zdalnie sterowany
32	O wietlenie tylnej tablicy rejestracyjnej LED	67	Zawieszenie wzmocone
33	Podłokietnik centralny przedni	68	Zł cze "AUX"
34	Podno nik	69	Zł cze "USB"
35	Poduszka powietrzna kierowcy	70	Zł cze Bluetooth

L.p. Nazwa pakietu / elementu pakietu wyposażenia standardowego

- 1 Fotele przednie z regulacji wysoko ci
Fotel kierowcy z regulacji wysoko ci
Fotel pasażera z regulacji wysoko ci
- 2 Kierownica wielofunkcyjna pokryta skór 3-ramienna
Kierownica wielofunkcyjna
Kierownica 3-ramienna
Kierownica pokryta skór
- 3 Lusterka zewn trzne podgrzewane i regulowane elektrycznie
Lusterka zewn trzne regulowane elektrycznie
Lusterka zewn trzne podgrzewane elektrycznie
- 4 Pakiet dla pal cych
Zapalniczka
Popielniczka

WYPOSA ENIE DODATKOWE

L.p. Nazwa elementu wyposażenia

- 1 Audi parking system plus (przód i tył) z wizualizacji MMI
Czujniki parkowania - przód
Czujniki parkowania - tył
Wizualizacja odst pu od przeszkody na ekranie MMI
- 2 Audi virtual cockpit
- 3 Fotele przednie podgrzewane

- Fotel kierowcy podgrzewany
- Fotel pasażera podgrzewany
- 4 Fotele przednie regulowane elektrycznie, pamięć położenia fotela kierowcy, elektr. regulacja odcinka lędźwiowego
 - Fotel kierowcy regulowany elektrycznie
 - Fotel kierowcy z regulacją odcinka lędźwiowego elektrycznie
 - Fotel kierowcy z pamięcią położenia
 - Fotel pasażera regulowany elektrycznie
 - Fotel pasażera z regulacją odcinka lędźwiowego elektrycznie
- 5 Kamera cofania
- 6 Szyby tylne przyciemniane (szyby privacy), szyby przednie boczne akustyczne
 - Szyby tylne przyciemniane
 - Szyby boczne przednie dwukoszczędne
- 7 Tapicerka częściowo skórzana (dopłata)
- 8 Tempomat z ogranicznikiem prędkości (dopłata)
 - Ogranicznik prędkości
 - Tempomat
- 9 Układ zmywania reflektorów

OPIS ZAMONTOWANEGO W POJEZDZIE OGUMIENIA

Koło	Marka, typ	Bieżnik [mm]
Przednie lewe:	*VREDESTEIN 225/55 R17 101V WINTRAC PRO	7,1
Przednie prawe:	*VREDESTEIN 225/55 R17 101V WINTRAC PRO	7,3
Tylne lewe:	*VREDESTEIN 225/55 R17 101V WINTRAC PRO	7,5
Tylne prawe:	*VREDESTEIN 225/55 R17 101V WINTRAC PRO	7,0

KOREKTY WARTOŚCI POJAZDU

KOREKTA ZA PIERWSZĄ REJESTRACJĘ	(-)
KOREKTA ZA WYPOSAŻENIE	(+)
KOREKTA ZA PRZEBIEG	(-)
KOREKTY RÓŻNE:	
Stan utrzymania i dbałość o pojazd	(-)
Zadana szacunkowa korekta z tytułu wcześniejszych napraw	(-)
KOREKTY RÓŻNE RAZEM	(-)
KOREKTA ZA OGUMIENIE	(+)

UWAGI RZECZOZNAWCY DOTYCZĄCE WYCENY

Dodatkowy komplet kół.
 Pojazd po długotrwałym postoju.
 Dokonano sprawdzenia historii pojazdu w bazie CEPiK.

Oględziny wykonał: Rafał Sypułek
 Wycena wykonana: Sebastian Staszak

OPIS STANU TECHNICZNEGO ZESPOŁÓW POJAZDU



NADWOZIE - Szkielet i poszycia zewnętrzne

L.p.	Nazwa elementu	L / P	Rodzaj uszkodzenia	Opis	Fot. nr
1	Błotnik przedni	P	Zarysowania powłoki lakierowej		
2	Pokrywa przednia		Odpryski powłoki lakierowej		
3	Drzwi boczne przednie	L	Zarysowania powłoki lakierowej		
4	Drzwi boczne przednie	P	Odpryski, zarysowania powłoki lakierowej		

5	Drzwi boczne tylne	L	Odpryski powłoki lakierowej		
6	Drzwi boczne tylne	P	Zarysowania powłoki lakierowej		
7	Próg	L	Zarysowania		
8	Próg	P	Zarysowania powłoki lakierowej		
9	Błotnik tylny	P	Zarysowania powłoki lakierowej		

Pojazd w trakcie ogl. dzin zabrudzony, mo liwo wykrycia dodatkowych uszkodzde po umyciu. Na pozostałych elementach oblachowania bryły nadwozia stwierdzono równie typowe dla jego okresu eksploatacji uszkodzenia powłoki lakierowej (zarysowania, odpryski, itp.). Szczegółowy stan pojazdu zobrazowany w dokumentacji zdj ciowej.



NADWOZIE – Opis powłoki lakierowej

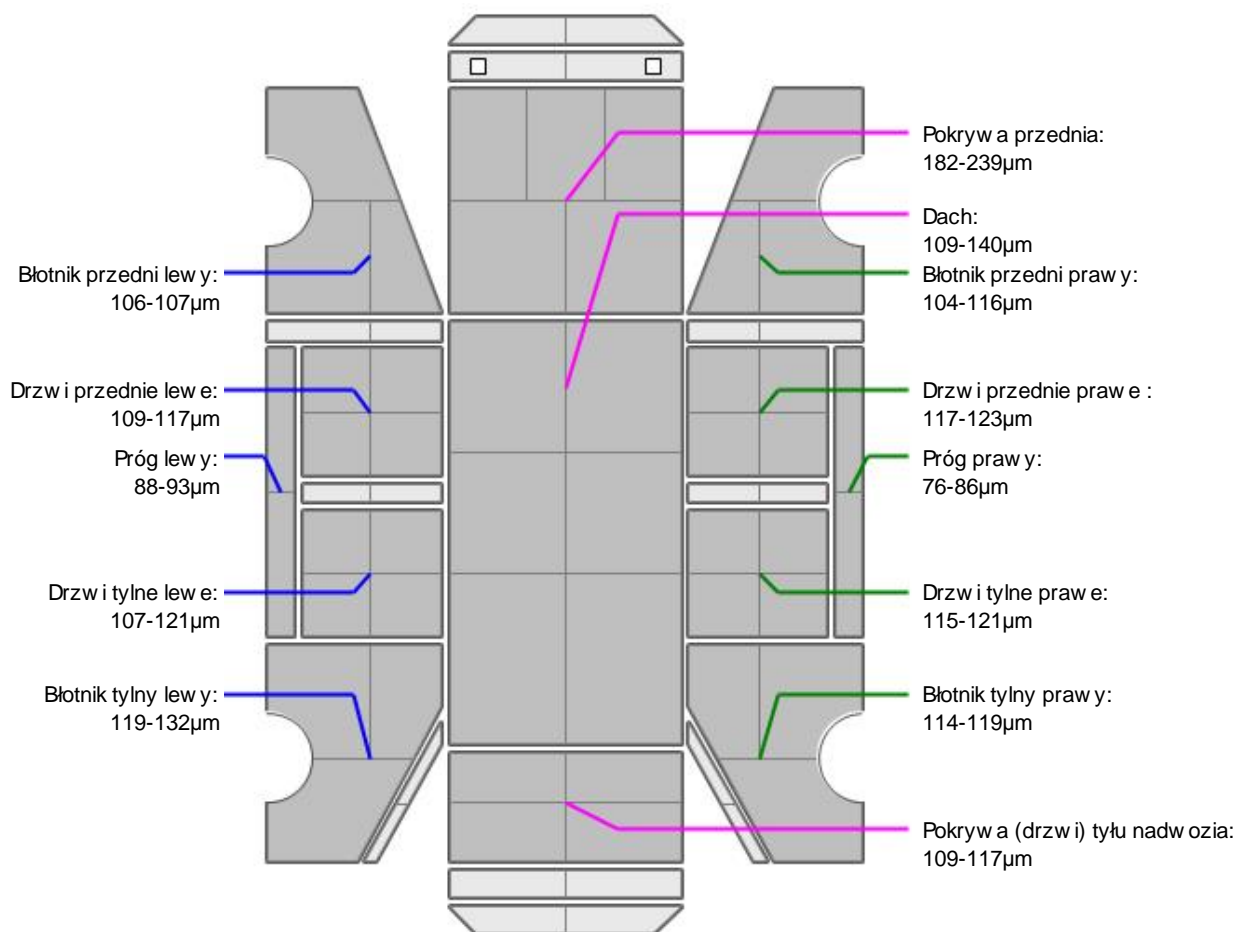

L.p.	Nazwa elementu	L / P	Grubo powłoki [µm]	Opis
1	Pokrywa przednia		182-239µm	
2	Dach		109-140µm	
3	Błotnik przedni	L	106-107µm	
4	Próg	L	88-93µm	
5	Drzwi przednie	L	109-117µm	
6	Drzwi tylne	L	107-121µm	
7	Błotnik tylny	L	119-132µm	
8	Błotnik przedni	P	104-116µm	
9	Próg	P	76-86µm	
10	Drzwi przednie	P	117-123µm	
11	Drzwi tylne	P	115-121µm	

12	Błotnik tylny	P	114-119µm	
13	Pokrywa (drzwi) tyłu nadwozia		109-117µm	

Podane przedziały grubości powłoki lakierowej poszczególnych elementów dotyczą wyłącznie punktów pomiarowych, tj. trzech wybranych miejsc na danym elemencie nadwozia. Nie oznacza to, że w pozostałych obszarach danego elementu grubość powłoki jest jednakowa ani że nie może wykraczać poza wskazane zakresy. Pomiary wykonano urządzeniem bezdźwiękowym w posiadaniu rzeczoznawcy. Pomiar wykonany innym przyrządem może się różnić.



NADWOZIE – Wyposażenie zewnętrzne

L.p.	Nazwa elementu	L / P	Rodzaj uszkodzenia	Opis	Fot. nr
1	Zderzak tylny		Zarysowany		
2	Szyba przednia		Odpryski warstwy zewnętrznej, pęknięcia		
3	Szyba tylna		Zarysowania		
4	Klamka zewnętrzna drzwi bocznych przednich	L	Zarysowana		
5	Klamka zewnętrzna drzwi bocznych przednich	P	Zarysowana		
6	Listwa boczna szyby	L	Zarysowana		
7	Listwa ochronna rantu błotnika tylnego	L	Zarysowana		
8	Listwa ochronna rantu błotnika tylnego	P	Zarysowana		
9	Reling	L	Zarysowany		



NADWOZIE – Wyposażenie wewnętrzne

L.p.	Nazwa elementu	L / P	Rodzaj uszkodzenia	Opis	Fot. nr
1	Fotel przedni kpl.	L	Poplamiony		
2	Fotel tylny		Poplamiony		
3	Poszycie tapicerskie drzwi tyłu nadwozia		Zarysowania		
4	Wykładzina bagażnika		Przecięta		
5	Przestrzeń bagażnika		Zabrudzenia, zarysowania		

Wnętrze pojazdu nosi typowe dla jego okresu eksploatacji zabrudzenia oraz zużycie wszystkich elementów.



PODWOZIE – ZAWIESZENIE I KOŁA

L.p.	Nazwa elementu	L / P	Rodzaj uszkodzenia	Opis	Fot. nr
1	Tarcza koła przedniego ze stopu lekkiego	L	Zadrapania krawędzi bocznej		
2	Tarcza koła przedniego ze stopu lekkiego	P	Zadrapania krawędzi bocznej		
3	Tarcza koła tylnego ze stopu lekkiego	L	Zadrapania krawędzi bocznej		
4	Tarcza koła tylnego ze stopu lekkiego	P	Zadrapania krawędzi bocznej		

**UKŁAD HAMULCOWY**

L.p.	Nazwa elementu	L / P	Rodzaj uszkodzenia	Opis	Fot. nr
1	Tarcza hamulcowa przednia	L	Ogniska korozji		
2	Tarcza hamulcowa tylna	L	Ogniska korozji		

JAZDA KONTROLNA

- | | | |
|---|-----------------------------------|----------|
| 1 | Gło no pracy silnika | BEZ UWAG |
| 2 | Praca układu kierowniczego | BEZ UWAG |
| 3 | Gło no (stuki) zawieszenia | BEZ UWAG |
| 4 | Zmiana biegów, działanie sprz gła | BEZ UWAG |
| 5 | Skuteczno hamulca zasadniczego | BEZ UWAG |
| 6 | Skuteczno hamulca pomocniczego | BEZ UWAG |

Próba ruchowa przeprowadzona na niewielkim dystansie, na zimnym silniku, w warunkach parkingowych, z pr dko ci do 15 km/h.

POZOSTAŁE INFORMACJE**1 Pochodzenie pojazdu**

Krajowy

2 Badanie poprawno ci numerów identyfikacyjnych

Numer VIN wybity na karoserii oraz numer VIN tabliczki znamionowej zgodny z dowodem rejestracyjnym.

3 Weryfikacja odczytanego stanu drogomierza

Odczytany z licznika.

Zastrze enia ograniczaj ce opini .

ü Zawarte w niniejszej Wycenie/Raporcie informacje (w tym dotycz ce wyposa enia) słu jedynie ogólnym celom informacyjnym. Wycena/Raport nie mo e by zatem traktowana jako oferta w rozumieniu przepisów Kodeksu Cywilnego oraz opisu towaru ani zapewnienia w rozumieniu art. 4 Ustawy z dnia 27 lipca 2002 roku o szczególnych warunkach sprzeda y konsumenckiej.

ü Wycena/Raport została sporz dzona w celu ustalenia istnienia albo nieistnienia uszkodze nieakceptowalnych pozako czeniu umowy korzystania z samochodu lub innych okoliczno ci uzgodnionych w zleceniu. Wycena/Raport nie obejmuje typowych uszkodze wynikaj cych z eksploatacji samochodu oraz jego standardowego zu ycia.

ü Je li chcesz traktowa ten dokument jako ródło wiedzy o samochodzie przy jego zakupie, czynisz to na własn odpowiedzialno . eRzeczoznawcyp.j. nie ponosi odpowiedzialno ci za takie u ycie tej Wyceny/Raporu

ü Niniejsza wycena słu y wyłącznie do oszacowania warto ci rynkowej przedmiotu wyceny i nie mo e by wykorzystywana do adnego innego celu, ni wymieniony powy ej. W szczególno ci wycena nie mo e stanowi podstawy do oceny cech i stanu wycenianego obiektu przy jego zakupie.

ü Rzeczoznawca nie bierze na siebie odpowiedzialno ci za wady ukryte (prawne i fizyczne) oraz ewentualne skutki wynikaj cez dalszego u ytkowania przedmiotu wyceny, a tak e za skutki wykorzystania samej wyceny.

ü Powy sza wycena nie jest ekspertyz stanu technicznego przedmiotu wyceny i za tak nie mo e by uznawana, w szczególno ci nie mo e by traktowana jako gwarancja sprzeda y przedmiotu wyceny za oszacowan warto .

ü Wycen przeprowadzono w oparciu o dostarczon dokumentacj oraz badanie organoleptyczne wycenianego obiektu. Nie prowadzono bada diagnostycznych oraz weryfikacji warsztatowej przedmiotu wyceny.

ü Nie stwierdzono dodatkowych niesprawno ci i/lub uszkodze i/lub braków w zakresie mo liwym do ustalenia w warunkach ogl dzin tj. bez: dost pu do spodu pojazdu, specjalistycznego sprz tu diagnostycznego, jazdy próbnej wykonanej w warunkach drogowych z obci eniem.

- ü Rzeczoznawca podczas ogl. dzin. poza warsztatem nie jest w stanie stwierdzić wypadkowej przeszłości pojazdu. W przypadku podwy. szonych warto. ci. pomiarów powłoki lakierowej, konieczna jest ekspertyza w warunkach warsztatowych.
- ü Rok produkcji pojazdu - nie weryfikowano. Przyj. to w oparciu o dane przekazane przez Zleceniodawc. .
- ü Niniejsza wycena nie mo. e. by. publikowana w całości w jakimkolwiek dokumencie bez zgody wykonawców i bez uzgodnienia z nimi formy i tre. ci. takiej publikacji. Zakaz publikacji nie dotyczy postępowania si. wycen. w umowach cywilno-prawnych zawieranych przez zleceniodawc. i dotycz. cych przedmiotu.
- ü Przed odbiorem pojazdu, kupuj. cy zobowi. zany jest do konfrontacji rzeczywistego stanu z informacjami zawartymi w wycenie. Odbiór przedmiotu jest równoznaczny ze zrzeczeniem si. wszelkich roszcze. , co do stanu technicznego.
- ü Nie badano poprawno. ci. i/lub budowy numerów identyfikacyjnych/seryjnych obiektu oraz nie weryfikowano prawdziwo. ci. danych obiektu.
- ü Niniejsza wycena nie mo. e. by. traktowana jako gwarancja sprzeda. y przedmiotu wyceny za oszacowan. warto. .
- ü W przypadku ujawnienia dodatkowych informacji dotycz. cych przedmiotowego pojazdu, niedost. pnych w czasie wykonywania niniejszej opinii, zaprezentowane stanowisko mo. e. ulec zmianie.
- ü W opinii zało. ono, e. nie wykryto. adnych faktów, które mogłyby istotnie wpływa. na warto. wycenionego pojazdu, je. li w opisie pojazdu nie widnieje inaczej.
- ü Rzeczoznawca nie ponosi odpowiedzialno. ci. za ewentualne bł. dy wynikaj. ce z przedstawionych informacji otrzymanych od u. ytkownika/sprzedawcy/zamawiaj. cego wycen. , je. li brak podstaw do kwestionowania ich zgodno. ci. ze stanem rzeczywistym lub te. ustalenie stanu rzeczywistego przez rzeczoznawc. było niemo. liwe lub znacznie utrudnione.
- ü Wyposa. enie standardowe wg. Info - Ekspert. Rzeczoznawca nie ponosi odpowiedzialno. ci. za ewentualne bł. dy programu. Lista wyposa. enia w wycenie ma charakter pogl. dowy i nie potwierdza kompletno. ci. Aby ustali. specyfikacje fabryczn. wyposa. enia nale. y zwróci. si. do dealera.
- ü W warunkach, w jakich przeprowadzono ogl. dziny rzeczoznawca nie miał mo. liwo. ci. zweryfikowania poprawno. ci. działania całego wyposa. enia.
- ü Opis stanu technicznego pojazdu jest wa. ny na dzie. ogl. dzin. Rzeczoznawca nie bierze odpowiedzialno. ci. za zmiany stanu pojazdu wynikaj. ce z dalszej eksploatacji lub postoju. (np. uszkodzenie akumulatora, powi. kszenie lub powstanie ognisk korozji, uszkodzenie układu hamulcowego, itp.) – zaleca si. sprawdzenie daty wyceny.
- ü Je. eli elementy jednostki nap. dowej, układu przeniesienia nap. du itp., s. rozmontowane, rzeczoznawca nie weryfikuje kompletno. ci. poszczególnych układów. Mo. liwo. wyst. pienia braków w kompletacji (np. ze wzgl. du. na wykorzystanie unieruchomionego pojazdu jako „dawcy cz. ci”).
- ü Nie weryfikowano odczytanego stanu drogomierza z zapisami w urz. dzeniach elektronicznych pojazdu. Rzeczoznawca nie dokonuje oceny autentyczno. ci. przebiegu.
- ü W przypadku pojazdów z niesprawnym akumulatorem lub bez niego - podł. czenie sprawnego akumulatora nie gwarantuje sprawno. ci. technicznej pojazdu. W zwi. zku z tym przyjmuje si. i. stan techniczny pojazdu jest nieznanym, istnieje ryzyko ujawnienia wad ukrytych i dodatkowych uszkodze. .
- ü Nie weryfikowano gwarancji, statusu pakietów serwisowych i kompletno. ci. w zakresie osprz. tu dodatkowego, z którym przedmiot był zamówiony.

Dokument wystawiony elektronicznie, wa. ny bez podpisu

DOKUMENTACJA FOTOGRAFICZNA



Fot. nr 1



Fot. nr 2



Fot. nr 3



Fot. nr 4

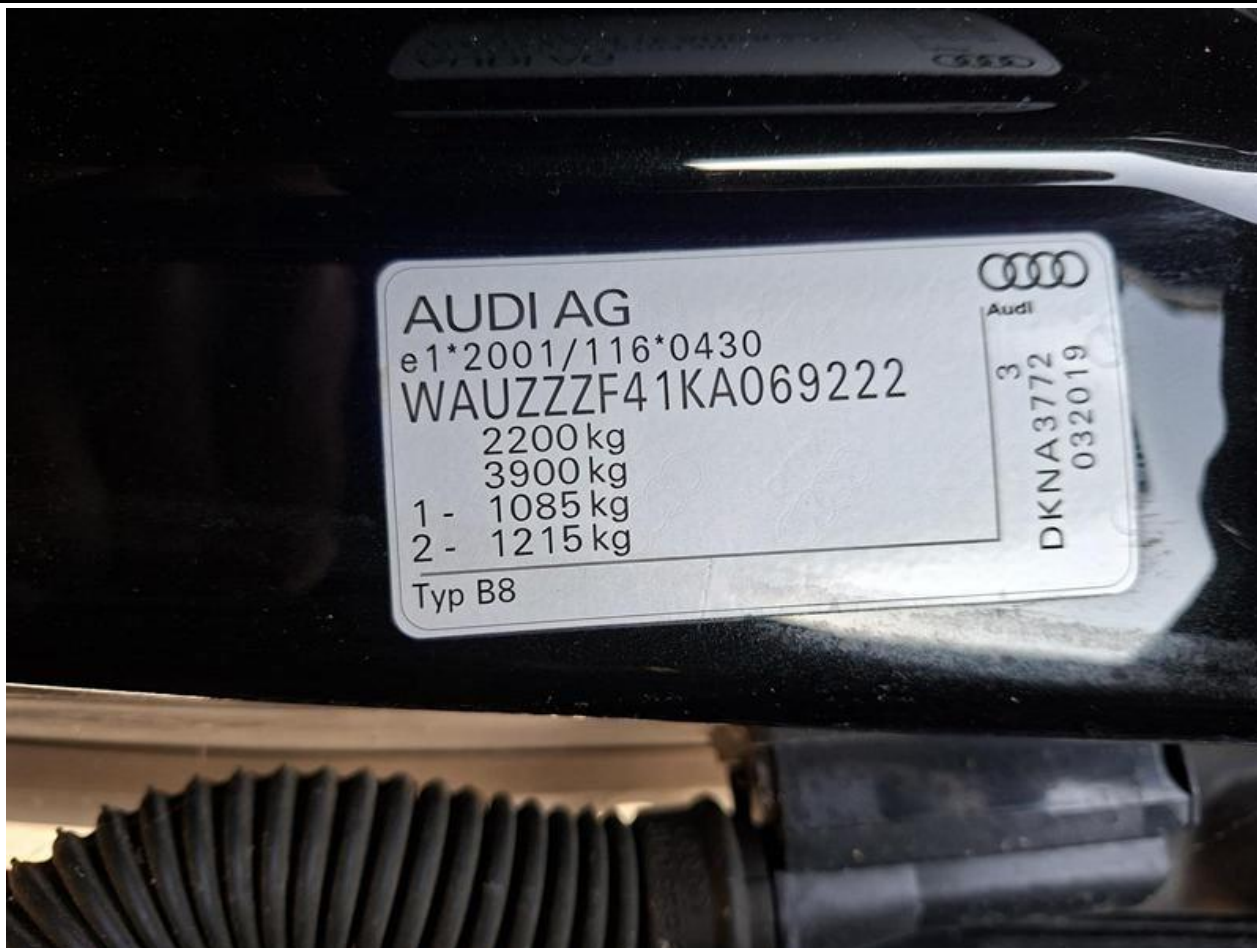

Fot. nr 5



Fot. nr 6



Fot. nr 7



Fot. nr 8



Fot. nr 9



Fot. nr 10



Fot. nr 11



Fot. nr 12



Fot. nr 13



Fot. nr 14



Fot. nr 15



Fot. nr 16



Fot. nr 17



Fot. nr 18



Fot. nr 19



Fot. nr 20



Fot. nr 21



Fot. nr 22



Fot. nr 23



Fot. nr 24



Fot. nr 25



Fot. nr 26



Fot. nr 27



Fot. nr 28



Fot. nr 29



Fot. nr 30



Fot. nr 31



Fot. nr 32



Fot. nr 33



Fot. nr 34



Fot. nr 35



Fot. nr 36



Fot. nr 37



Fot. nr 38



Fot. nr 39



Fot. nr 40



Fot. nr 41



Fot. nr 42



Fot. nr 43



Fot. nr 44



Fot. nr 45



Fot. nr 46



Fot. nr 47

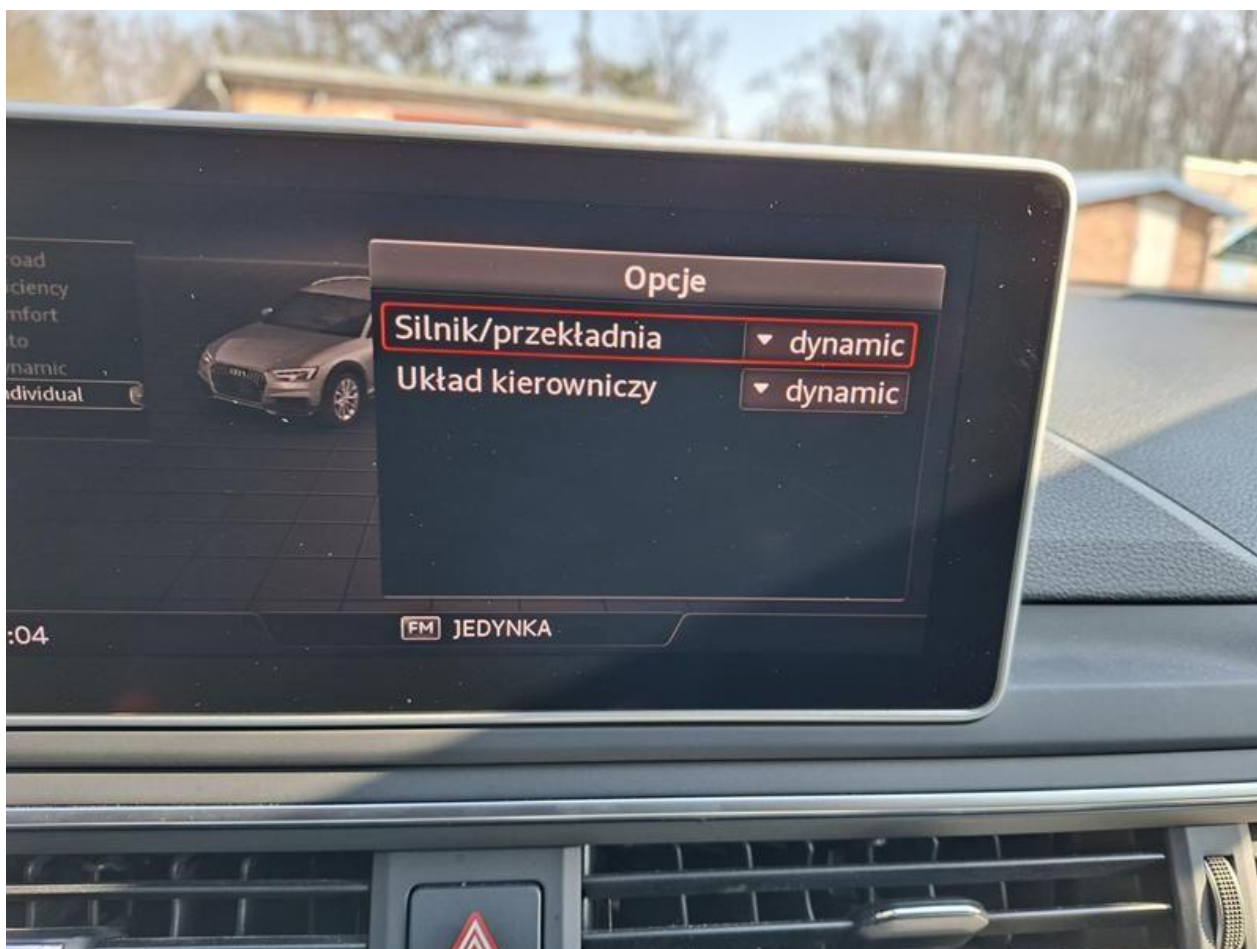

Fot. nr 48



Fot. nr 49



Fot. nr 50



Fot. nr 51



Fot. nr 52



Fot. nr 53



Fot. nr 54



Fot. nr 55

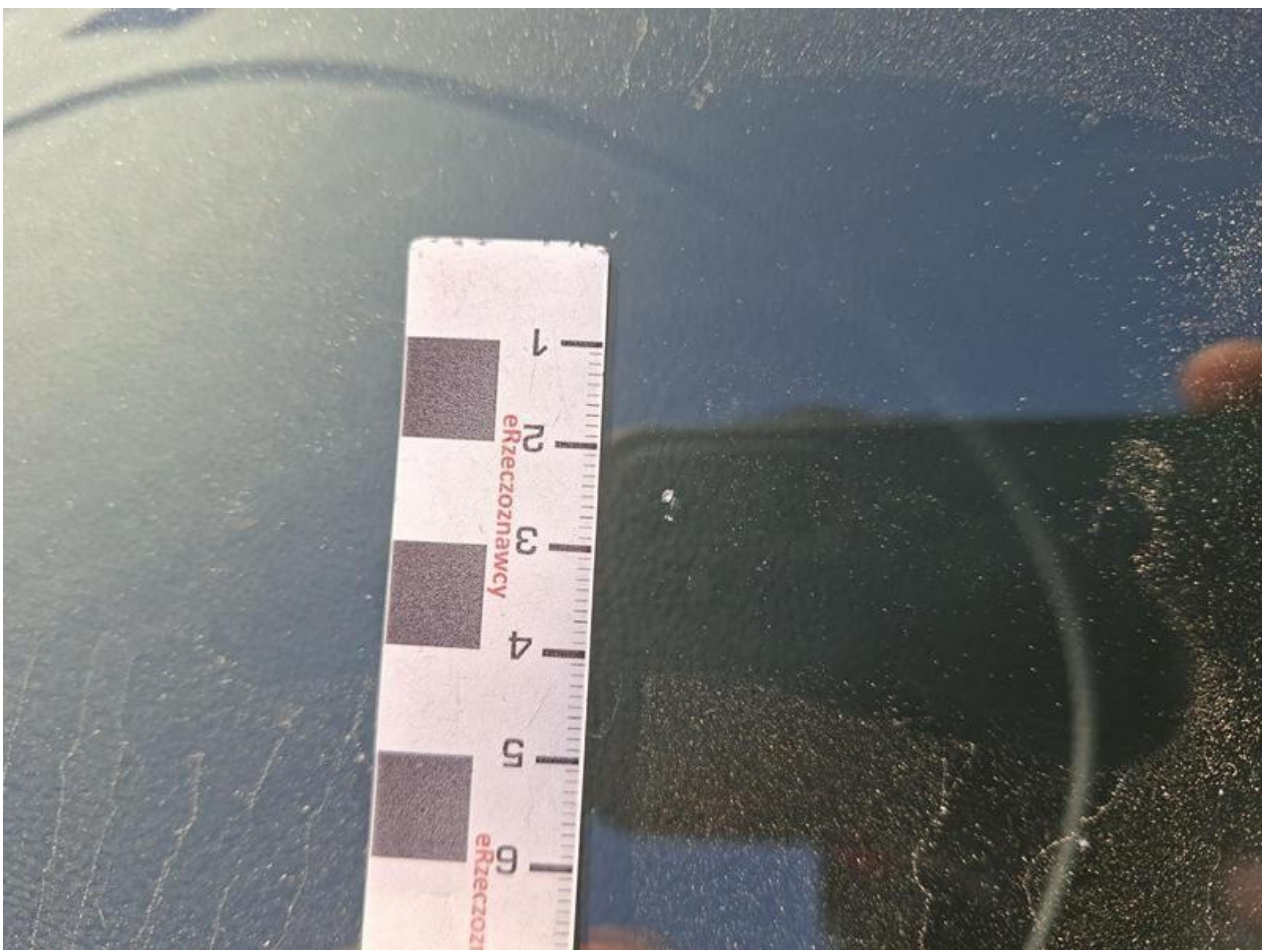

Fot. nr 56



Fot. nr 57



Fot. nr 58



Fot. nr 59



Fot. nr 60

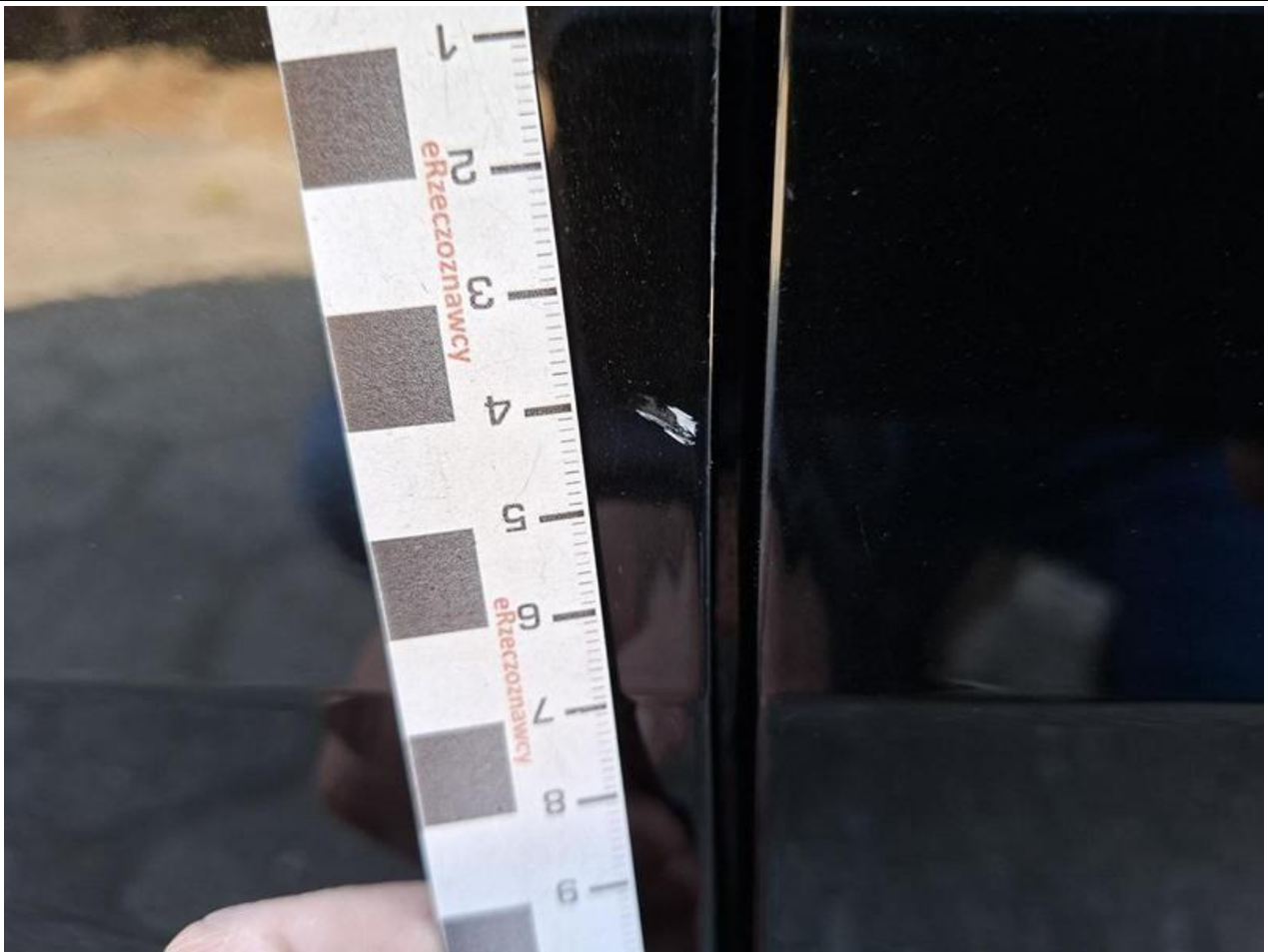

Fot. nr 61



Fot. nr 62



Fot. nr 63



Fot. nr 64



Fot. nr 65



Fot. nr 66

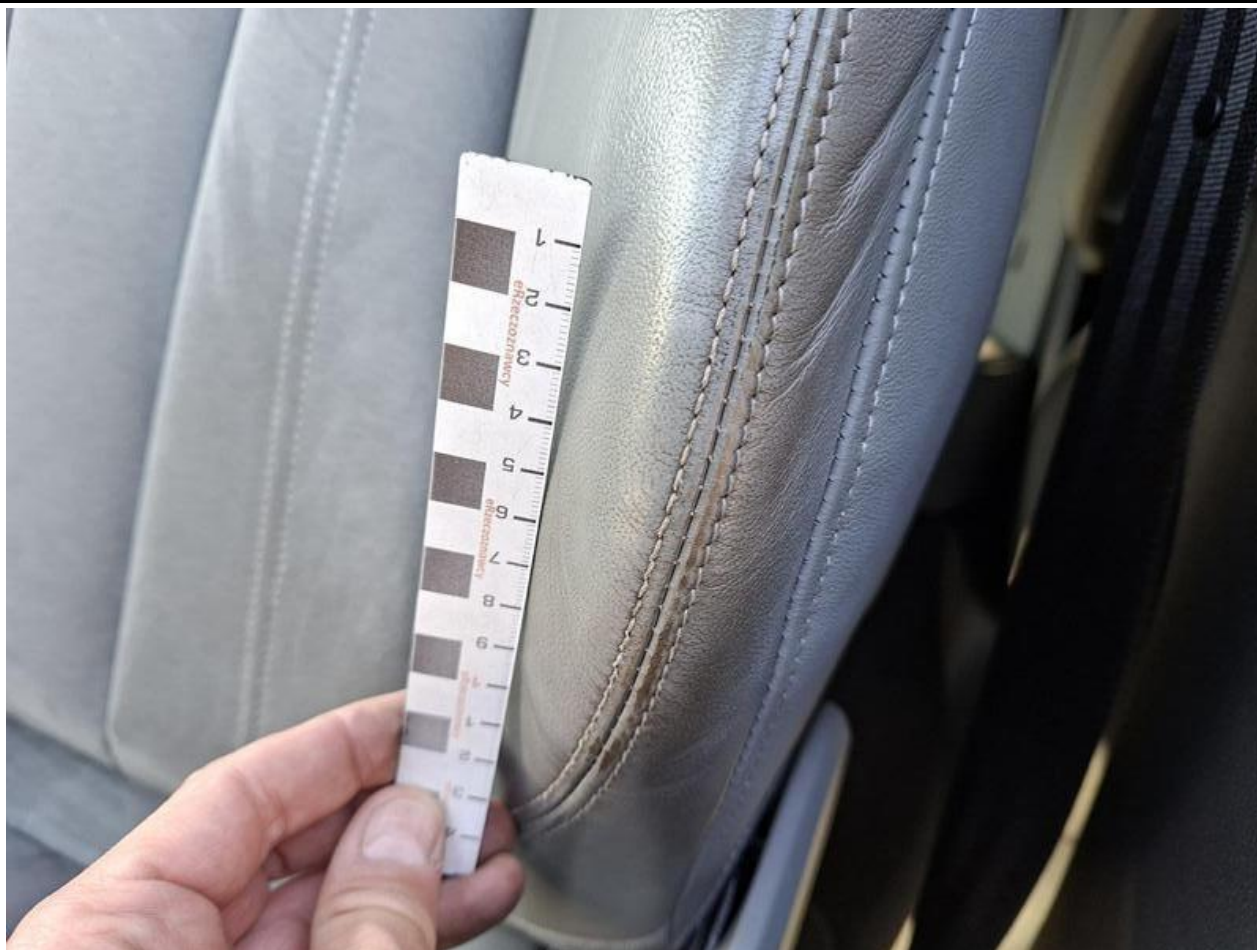

Fot. nr 67



Fot. nr 68



Fot. nr 69



Fot. nr 70



Fot. nr 71

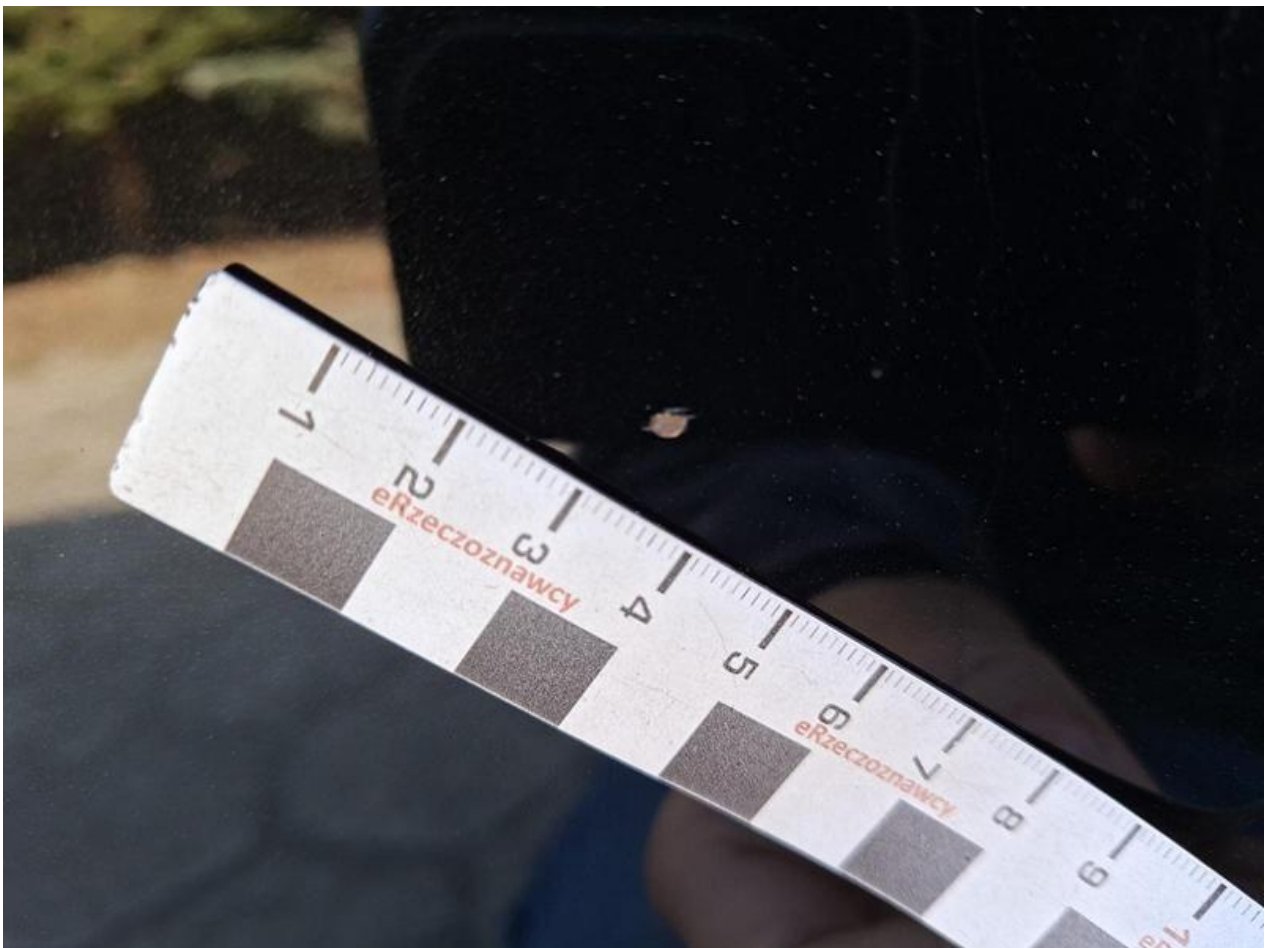

Fot. nr 72



Fot. nr 73



Fot. nr 74

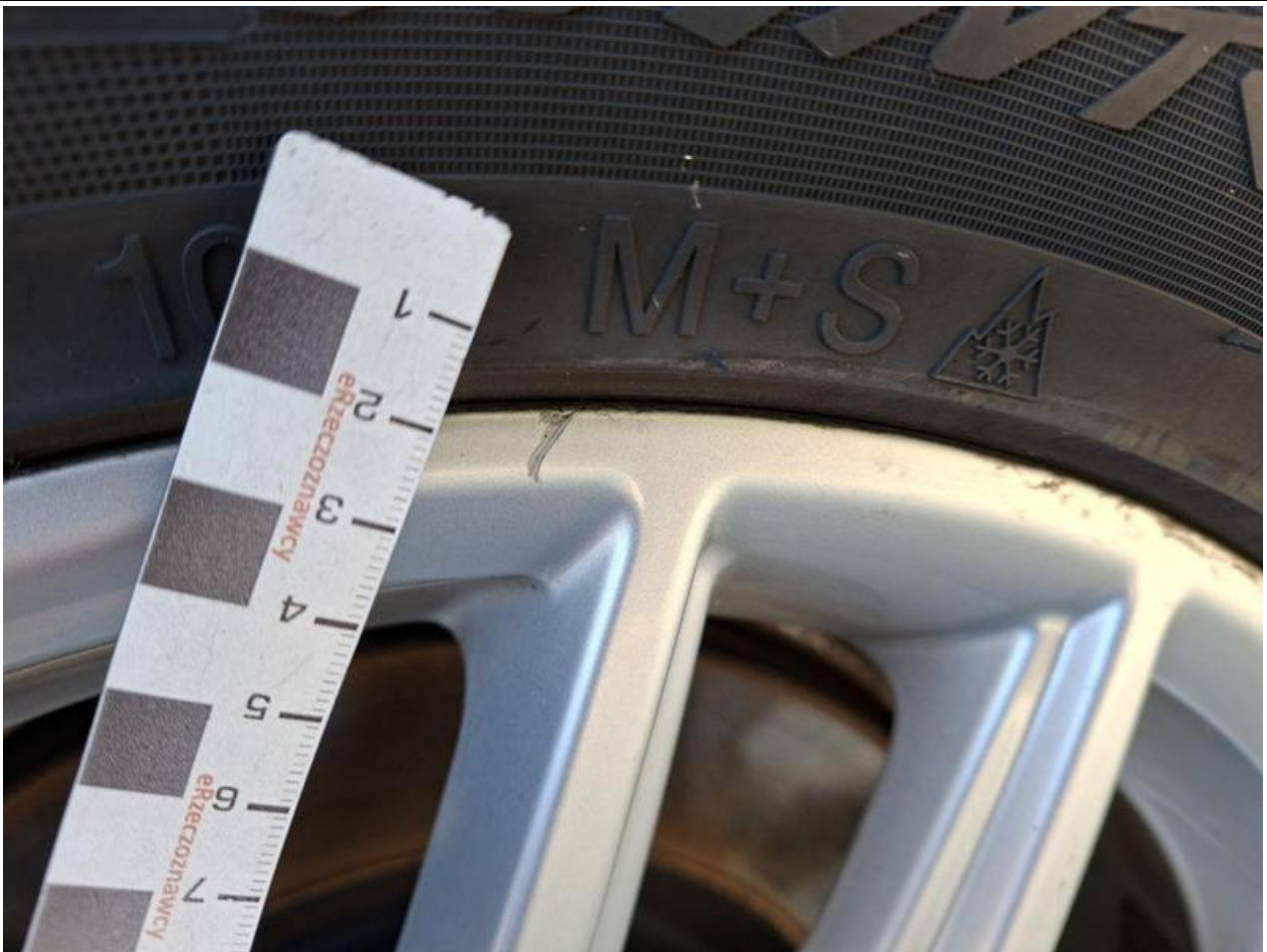

Fot. nr 75



Fot. nr 76

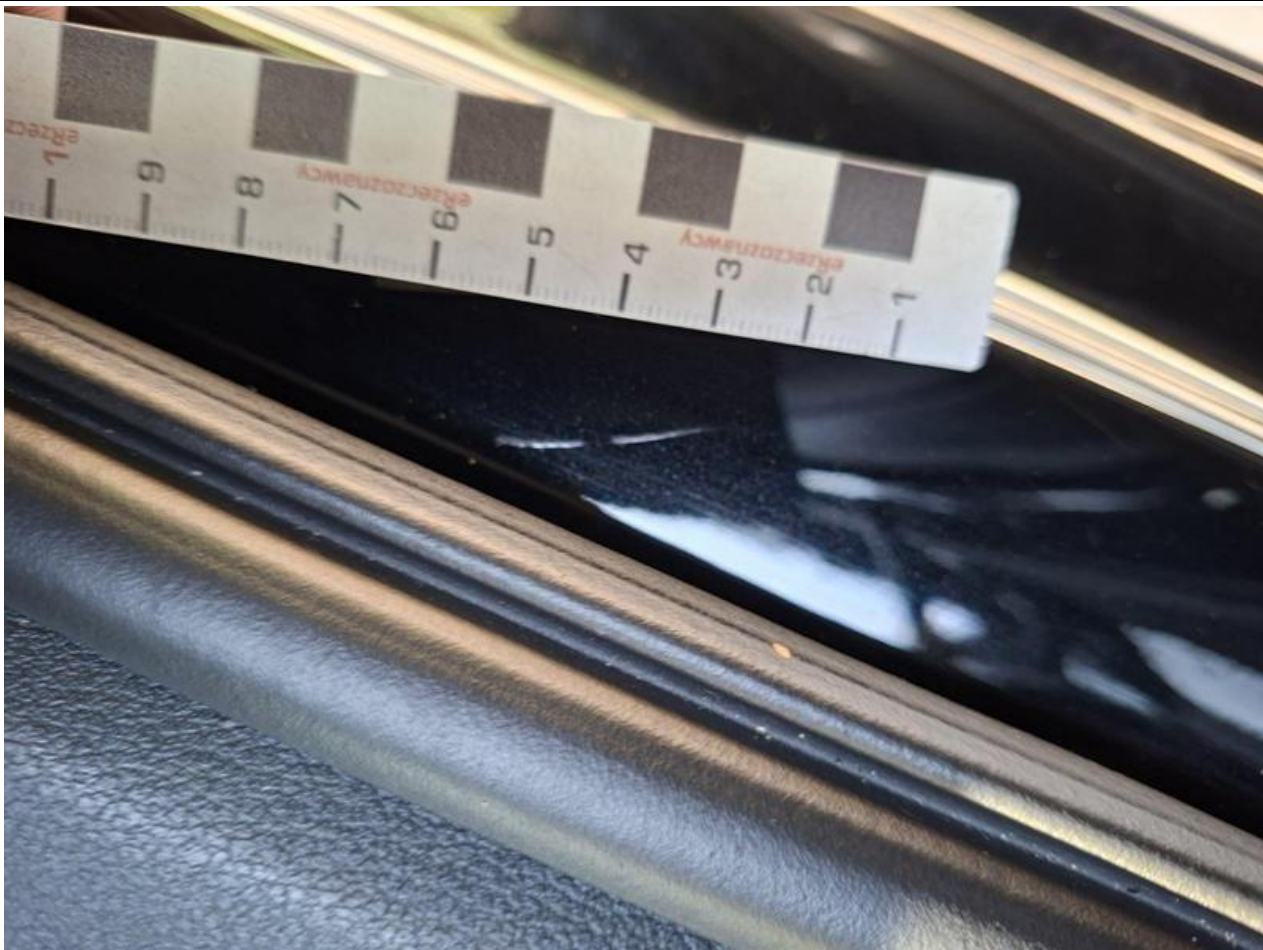

Fot. nr 77



Fot. nr 78



Fot. nr 79



Fot. nr 80



Fot. nr 81



Fot. nr 82



Fot. nr 83



Fot. nr 84



Fot. nr 85



Fot. nr 86



Fot. nr 87



Fot. nr 88



Fot. nr 89



Fot. nr 90



Fot. nr 91



Fot. nr 92



Fot. nr 93



Fot. nr 94



Fot. nr 95



Fot. nr 96



Fot. nr 97



Fot. nr 98



Fot. nr 99



Fot. nr 100



Fot. nr 101



Fot. nr 102



Fot. nr 103



Fot. nr 104

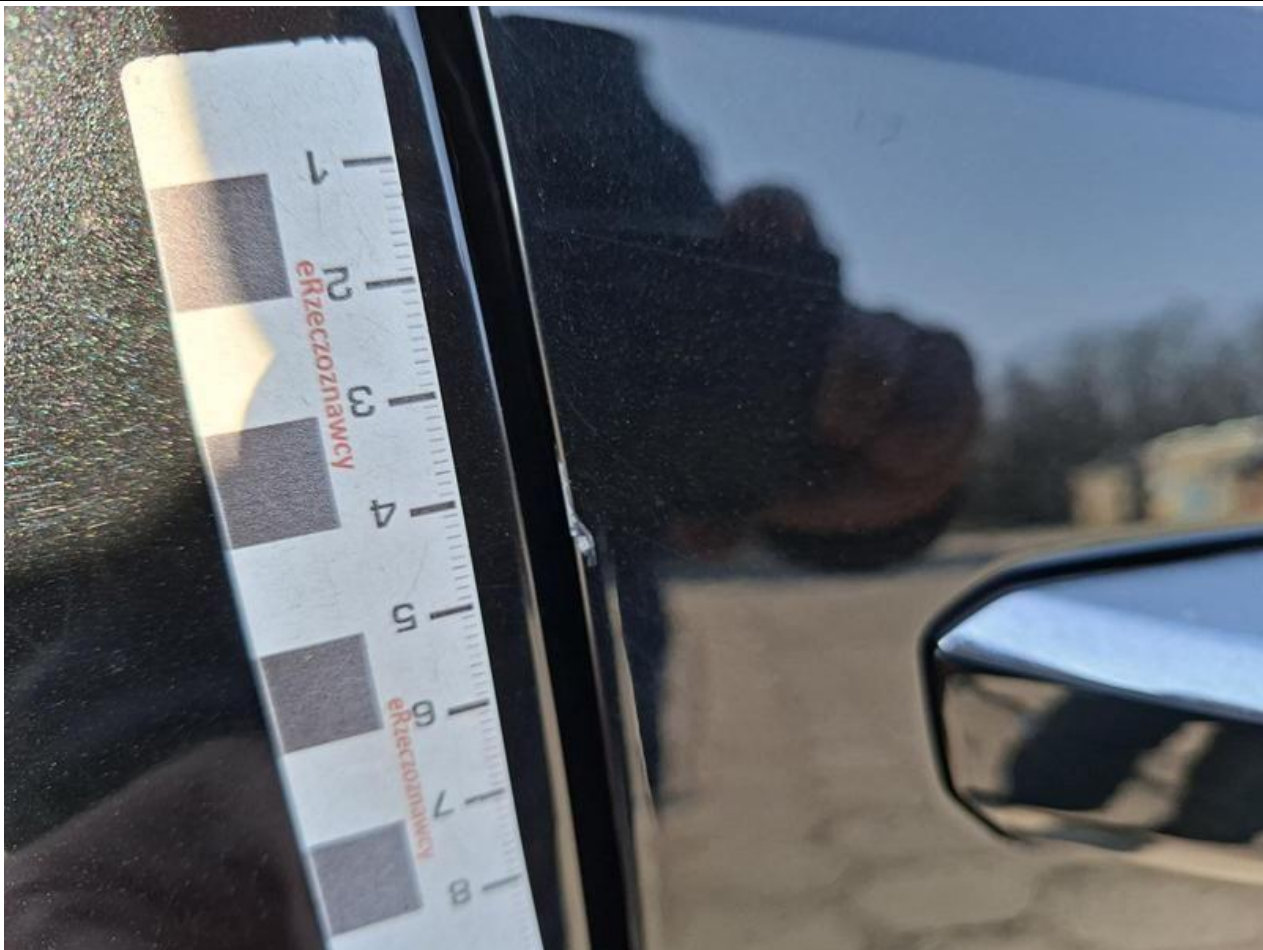

Fot. nr 105



Fot. nr 106



Fot. nr 107



Fot. nr 108



Fot. nr 109



Fot. nr 110



Fot. nr 111



Fot. nr 112



Fot. nr 113



Fot. nr 114



Fot. nr 115



Fot. nr 116



Fot. nr 117



Fot. nr 118



Fot. nr 119



Fot. nr 120



Fot. nr 121



Fot. nr 122



Fot. nr 123



Fot. nr 124



Fot. nr 125



Fot. nr 126

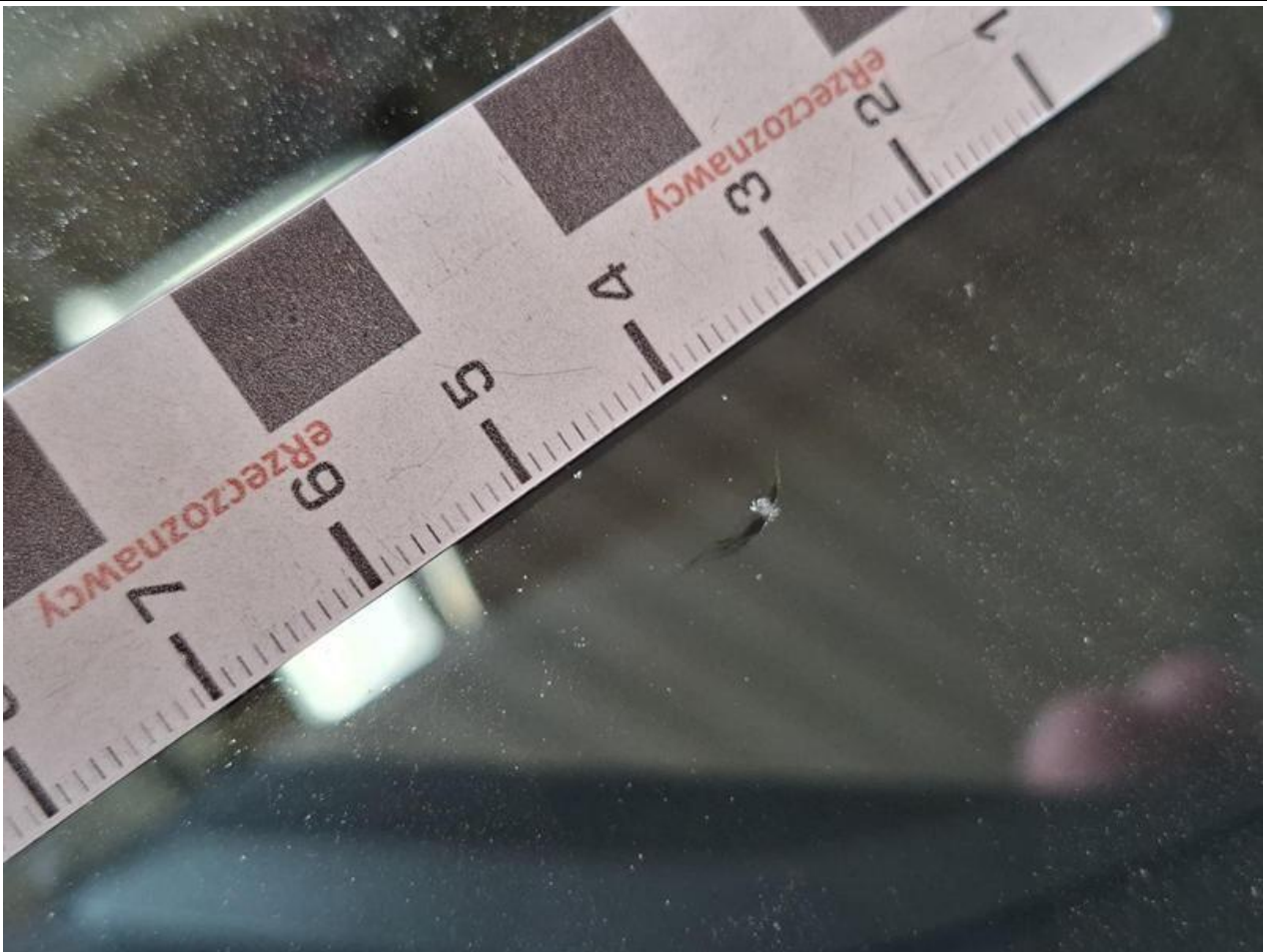

Fot. nr 127

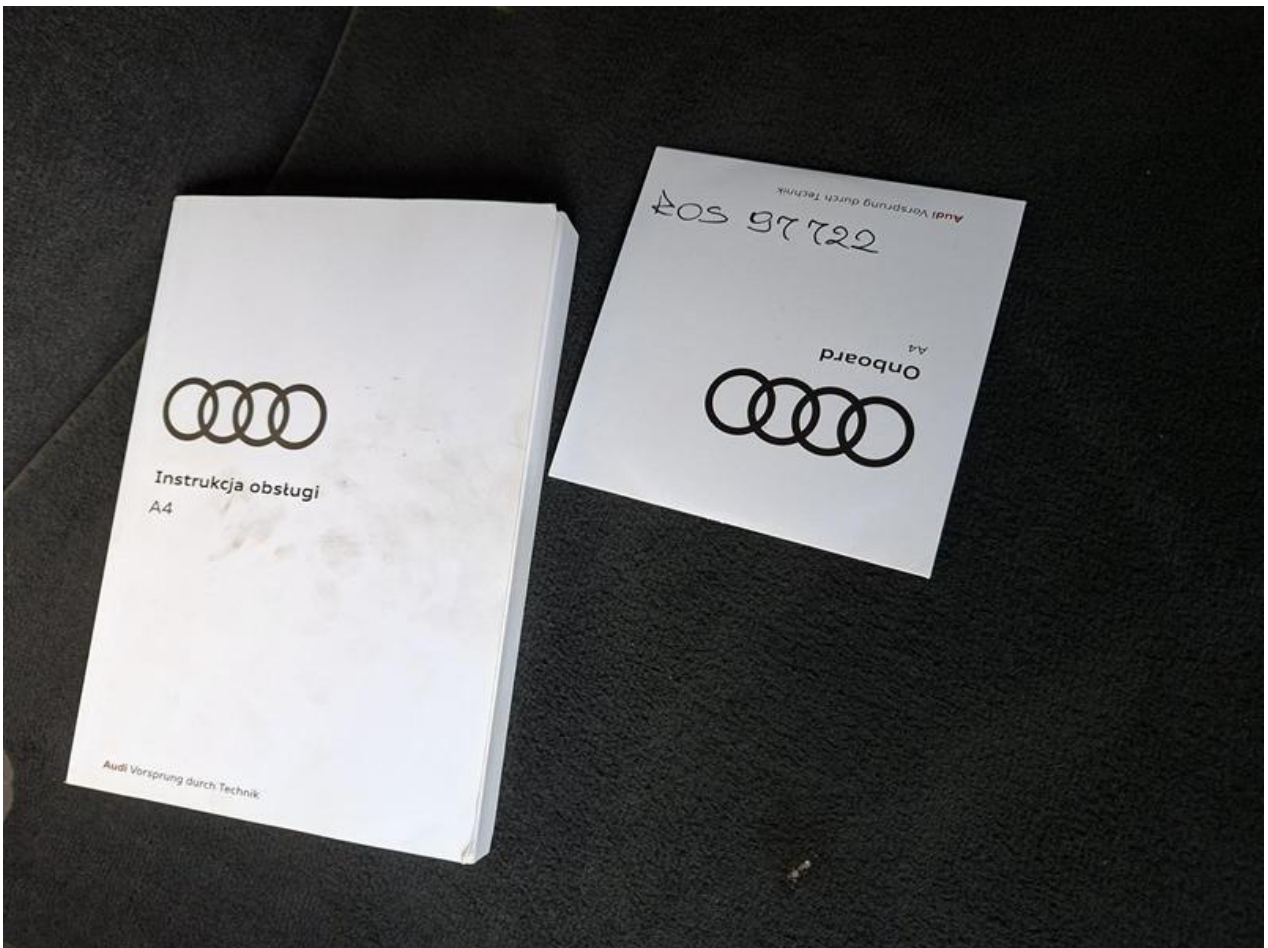

Fot. nr 128



Fot. nr 129

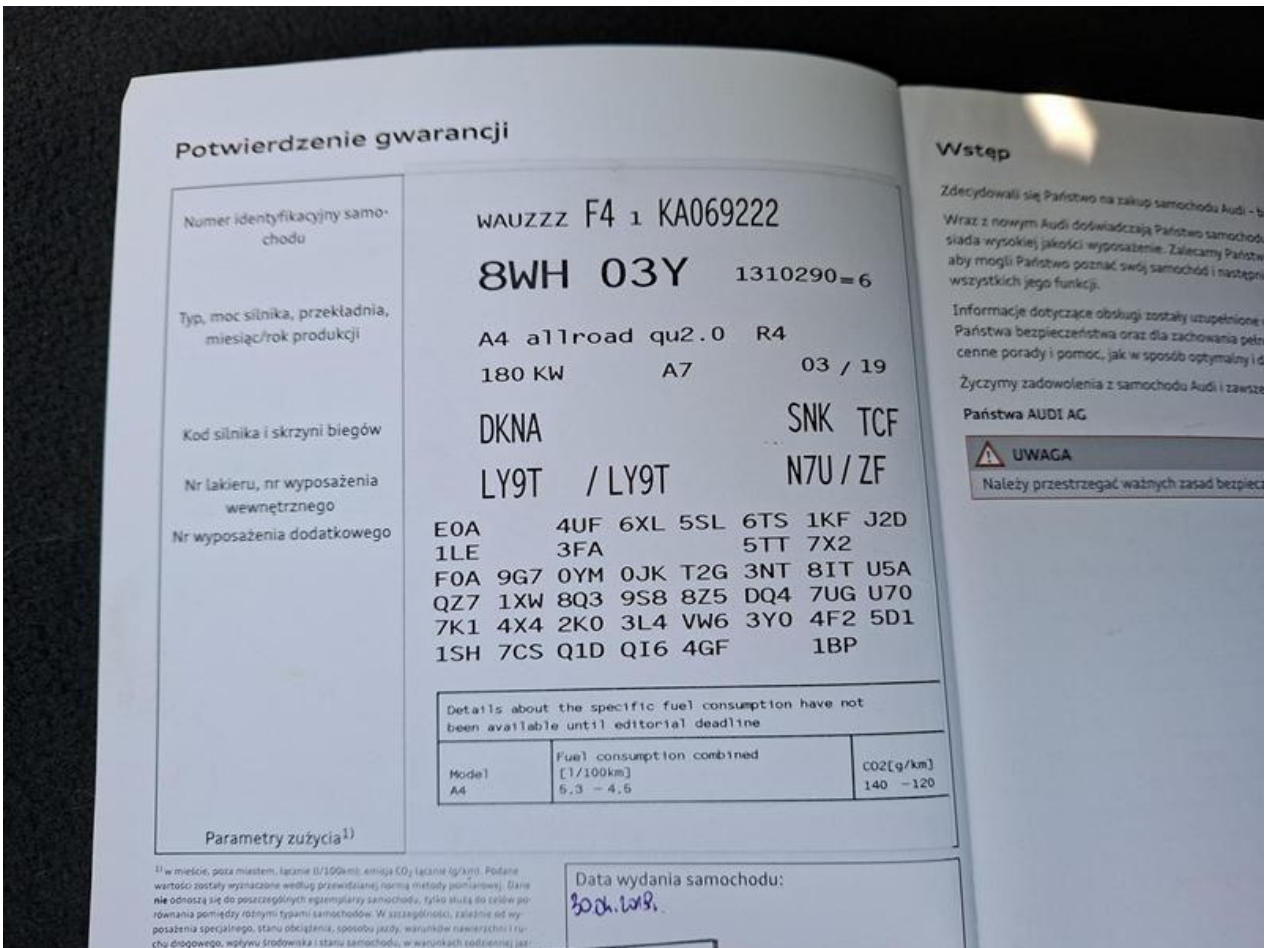

Fot. nr 130



Fot. nr 131



Fot. nr 132

Dokument wystawiony elektronicznie, wa ny bez podpisu