



WDF4156051U127848

Angaben zum Fahrzeug

Halter		Besichtigungszustand	bedingt: Licht/Nässe/Schmutz
Kennzeichen		Laufleistung (abgelesen)	110.696 km
Hersteller	Mercedes-Benz	Restlauf bis Service	35.162 km
Typ/Modell	CITAN	HU (Abgelesen aus ZBI)	09/2027
Fahrgestellnummer	WDF4156051U127848	Leistung / Hubraum	81 kW / 1.461 ccm
Erstzulassung	19.09.2013	Polster/Farbe	Stoff / Schwarz-Anthrazit
Letzte Wartung		Lackierung	Weiß
Kraftstoffart	Diesel	Getriebe	Manuell



Zustandsbericht

Wertmindernde Faktoren

Nr.	Bauteilgruppe	Beschreibung
1	Verkleidungen/Abdeckungen	Türverkleidung hinten links - Kratzer - Wertminderung
2	Schiebetür links	Schiebetür (Innenseite) - Delle / Lackschaden - instandsetzen und lackieren
3	Tür hinten links	Haltegriff - lose - instandsetzen
4	Interieur	Laderaumboden - Löcher - erneuern
5	Verkleidungen/Abdeckungen	Laderaumverkleidung rechts (Alle Verkleidungen) - Kratzer
6	Karosserie	D-Säule rechts (und links) - Delle / Lackschaden - Smart Repair
7	Heckklappe/-tür	Verkleidung Standard unten (Rechts und links) - gebrochen / gerissen - erneuern
8	Heckklappe/-tür	Hecktür links (Innenseite) - Delle / Lackschaden - instandsetzen und lackieren
9	Heckklappe/-tür	Hecktür rechts (Innenseite) - Delle / Lackschaden - instandsetzen und lackieren
10	Karosserie	Karosserie - Hagelschaden - sanft instandsetzen
11	Verkleidungen/Abdeckungen	Türverkleidung hinten rechts - verkratzt / verschürft - erneuern
12	Schiebetür rechts	Schiebetür (Innenseite) - Delle / Lackschaden - Smart Repair
13	Interieur	Innenraum - Kratzer
14	Schiebetür rechts	Führungsschiene (Schwergängig, und links) - Funktion / Zulässigkeit - instandsetzen
15	Multimediasystem	Navigationssystem - ohne Funktion - Diagnose durchführen
16	Ausrüstung	Fahrzeugschlüssel - gebrochen / gerissen - erneuern
17	Lenkanlage	Lenkrad - beschädigt - erneuern
18	Stoßfänger vorn	Stoßfänger vorn (Kompletter Vorderwagen) - Steinschlag
19	Rad/Reifen	Felgensatz komplett (Alle 4x) - Korrosion
20	Außenspiegel rechts	Abdeckkappe - Kratzer
21	Schweller rechts	Schweller (Lack löst sich) - Lackmangel - Smart Repair
22	Karosserie	Karosserie - Kratzer - aufbereiten
23	Tür vorn rechts	Türkante - Kratzer
24	Schiebetür rechts	Schiebetür - Delle(n)
25	Seitenwand rechts	Seitenwand - Delle / Lackschaden - instandsetzen und lackieren
26	Karosserie	D-Säule rechts (Blende außen) - Kratzer - erneuern
27	Stoßfänger hinten	Stoßfänger hinten (unlackiert) - beschädigt - erneuern
28	Heckklappe/-tür	Hecktür links - verformt - instandsetzen und lackieren
29	Heckleuchte	Heckleuchte links - beschädigt - erneuern
30	Seitenwand links	Seitenwand (Blende) - verformt - erneuern
31	Schweller links	Schweller - Korrosion - instandsetzen und lackieren
32	Tür vorn links	Tür - Delle / Lackschaden - instandsetzen und lackieren
33	Außenspiegel links	Abdeckkappe - Kratzer
34	Karosserie	Karosserie (Flugrost) - Lackmangel - entfernen

Gebrauchsspuren

Nr.	Bauteilgruppe	Beschreibung
1	Verglasung	Frontscheibe - Steinschlag - kein Abzug



Fehlteile

Fehlteil

Festgestellte Nachlackierungen

Nr.	Ort
Keine feststellbar	

Hauptbereifung

Achse	Reifengröße	Hersteller	Reifentyp	Profiltiefe	Verktgl.	Zul.
1	195/65 R15 95T	Continental	Winterreifen	7mm - 7mm	i.O.	i.O.
2	195/65 R15 95T	Bridgestone	Winterreifen	6mm - 6mm	i.O.	i.O.

Ersatz

Typ	Reifengröße	Hersteller	Reifentyp	Profiltiefe	Ablaufdatum
Ersatzrad	195/65 R15 91R	Continental	Winterreifen	7	

Der Verschleißzustand sowie evtl. Schäden an der Bereifung sind wertmäßig berücksichtigt.



Angaben zum Fahrzeug

Hersteller	Mercedes-Benz	Besichtigungszustand	bedingt: Licht/Nässe/Schmutz
Typ/Modell	CITAN	Laufleistung (abgelesen)	110.696 km
Fahrgestellnummer	WDF4156051U127848	Erstzulassung	19.09.2013

Lackschichtdicke

Nr.	Ort	Messung
1	Dach	110 µm
2	Dachholm links	112 µm
3	Dachholm rechts	141 µm
4	Heckklappe/-tür	110 µm
5	Motorhaube	116 µm
6	Schweller links	76 µm
7	Schweller rechts	95 µm
8	Seitenwand links	117 µm
9	Seitenwand rechts	99 µm
10	Tür hinten links	109 µm
11	Tür hinten rechts	108 µm
12	Tür vorne links	104 µm
13	Tür vorne rechts	67 µm

Angaben zum Auftrag:

Auftragsgemäß erfolgte die Fahrzeugzustandsbewertung in demontagefreien Zustand.

Grundlage dieses Produktes stellt der Leitfaden für Fahrzeugrücknahmen und Bewertungen gemäß des Schadengrenzmusterkatalog des Auftraggebers dar. Die expliziten Feststellungen im Einzelfall trifft der Sachverständige objektiv im Rahmen der vorgegebenen Standards aufgrund eigener Sachkunde.

Fahrzeug-Identifizierung:

Die Fahrzeug-Identifizierungsnummer (FIN) wurde am Fahrzeug abgelesen und die Übereinstimmung im Verlauf der Besichtigung durch den Unterzeichner mit den vorgelegten Unterlagen festgestellt.

Besichtigungsbedingungen:

Eine ordnungsgemäße Sichtprüfung der Lackierung und der Karosserie war wegen unzureichender Lichtverhältnisse/ Nässe oder Verschmutzung nur eingeschränkt möglich.

Allgemeinzustand:

Das Fahrzeug weist dem Alter und Einsatzzweck entsprechende Gebrauchsspuren auf.

Übersichtsfotos



Abbildung 1: Schräg vorne (links)



Abbildung 2: Schräg vorne (rechts)



Abbildung 3: Schräg hinten (rechts)



Abbildung 4: Schräg hinten (links)



Abbildung 5: Kombiinstrument



Abbildung 6: Innenraum vorne



Abbildung 7: Innenraum hinten

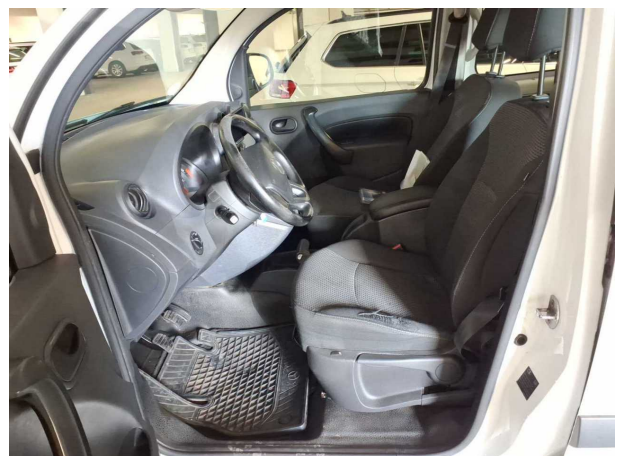

Abbildung 8: Mittelkonsole



Abbildung 9: Instrumententafel



Abbildung 10: FIN



Abbildung 11: Navigation



Abbildung 12: Entertainment



Abbildung 13: Dokumente



Abbildung 14: Dokumente



Abbildung 15: Dokumente

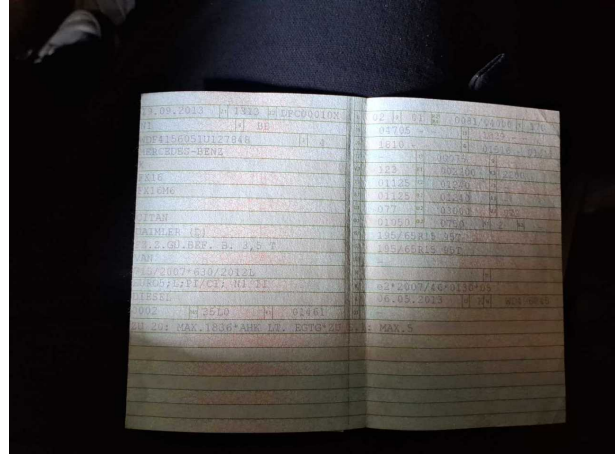

Abbildung 16: Dokumente

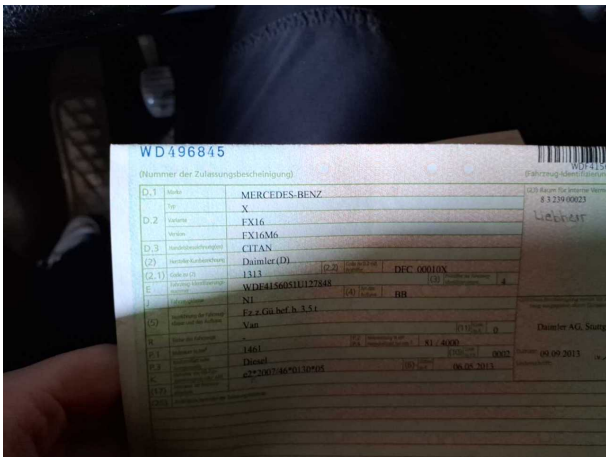

Abbildung 17: Montierte Bereifung

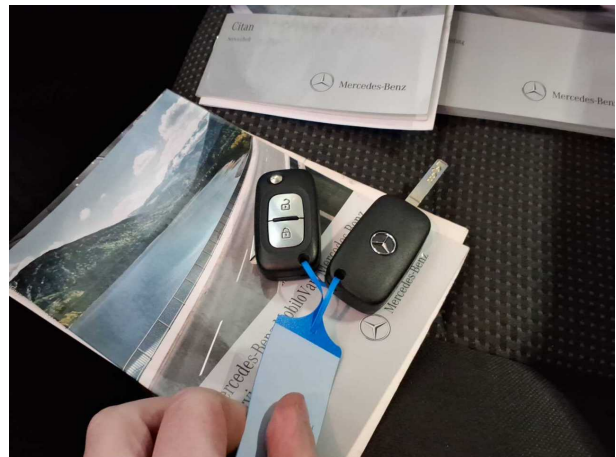

Abbildung 18: Montierte Bereifung



Abbildung 19: Montierte Bereifung



Abbildung 20: Montierte Bereifung



Abbildung 21: Zusatzbereifung



Abbildung 22: Sonstiges



Abbildung 23: Sonstiges



Abbildung 24: Sonstiges



Abbildung 25: Sonstiges



Abbildung 26: Sonstiges



Abbildung 27: Sonstiges



Abbildung 28: Sonstiges



Abbildung 29: Sonstiges

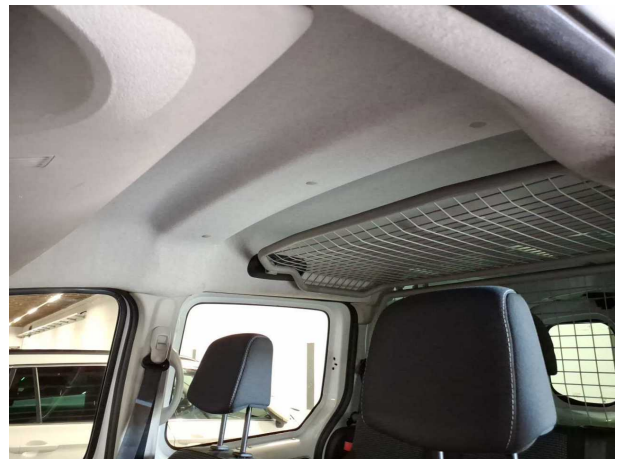

Abbildung 30: Sonstiges

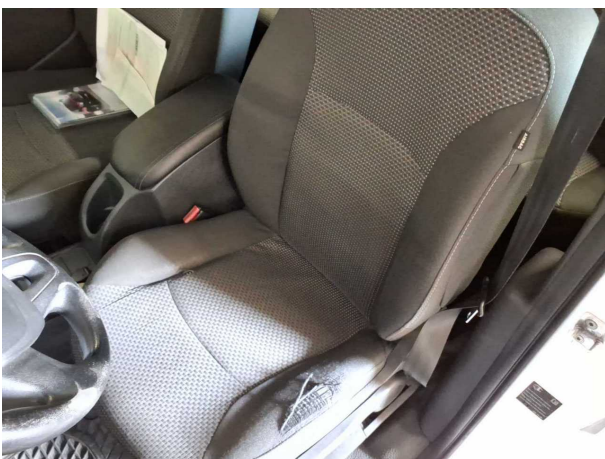

Abbildung 31: Sonstiges



Abbildung 32: Sonstiges



Abbildung 33: Sonstiges



Abbildung 34: Sonstiges



Abbildung 35: Sonstiges



Abbildung 36: Sonstiges

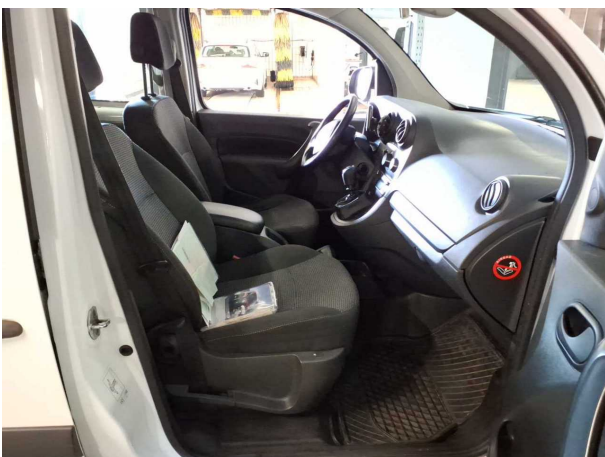

Abbildung 37: Sonstiges



Abbildung 38: Sonstiges



Abbildung 39: Sonstiges



Abbildung 40: Sonstiges



Abbildung 41: Sonstiges

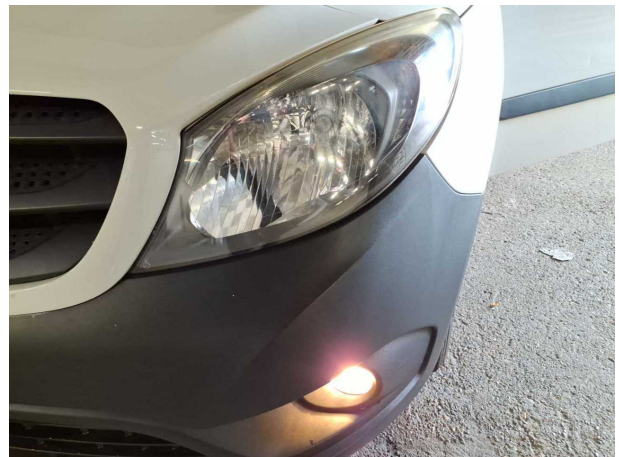

Abbildung 42: Sonstiges



Abbildung 43: Sonstiges



Abbildung 44: Sonstiges



Abbildung 45: Sonstiges



Abbildung 46: Sonstiges



Abbildung 47: Sonstiges

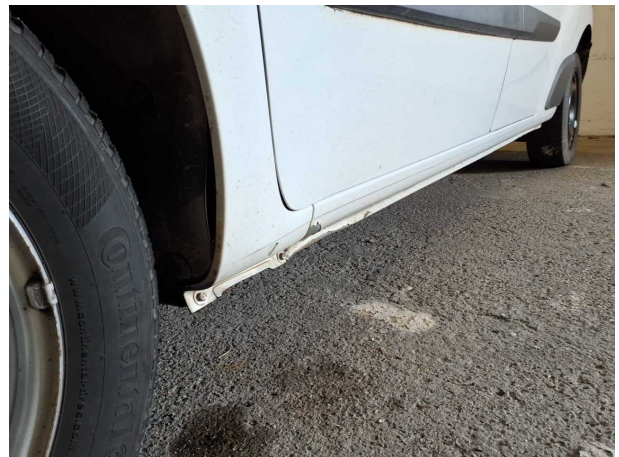

Abbildung 48: Sonstiges

Beschädigungsfotos

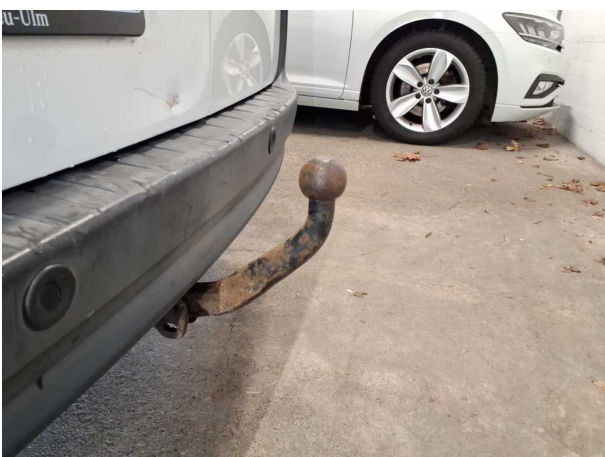

Beschädigung #1: Verkleidungen/Abdeckungen: Türverkleidung hinten links - Kratzer - Wertminderung

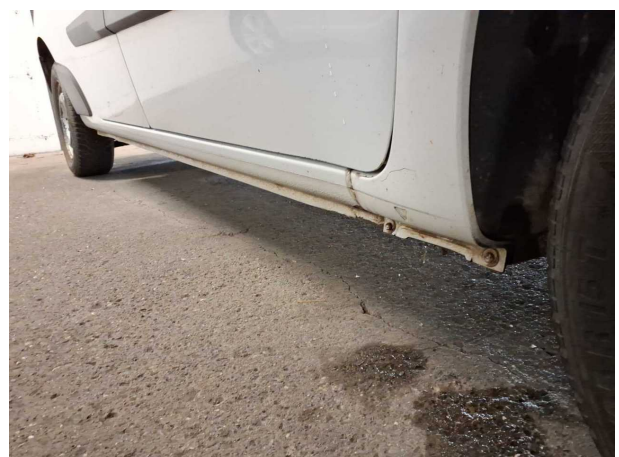

Beschädigung #1: Verkleidungen/Abdeckungen: Türverkleidung hinten links - Kratzer - Wertminderung



Beschädigung #1: Verkleidungen/Abdeckungen: Türverkleidung hinten links - Kratzer - Wertminderung



Beschädigung #1: Verkleidungen/Abdeckungen: Türverkleidung hinten links - Kratzer - Wertminderung



Beschädigung #2: Schiebetür links: Schiebetür (Innenseite) - Delle / Lackschaden - instandsetzen und lackieren



Beschädigung #2: Schiebetür links: Schiebetür (Innenseite) - Delle / Lackschaden - instandsetzen und lackieren



Beschädigung #2: Schiebetür links: Schiebetür (Innenseite) - Delle / Lackschaden - instandsetzen und lackieren



Beschädigung #3: Tür hinten links: Haltegriff - lose - instandsetzen



Beschädigung #3: Tür hinten links: Haltegriff - lose - instandsetzen

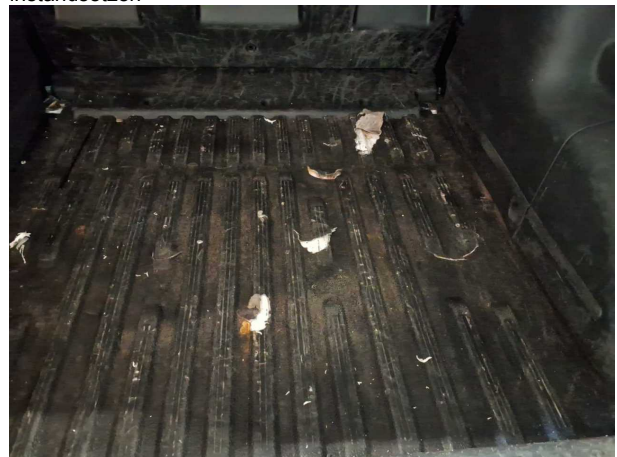

Beschädigung #4: Interieur: Laderaumboden - Löcher - erneuern



Beschädigung #4: Interieur: Laderaumboden - Löcher - erneuern

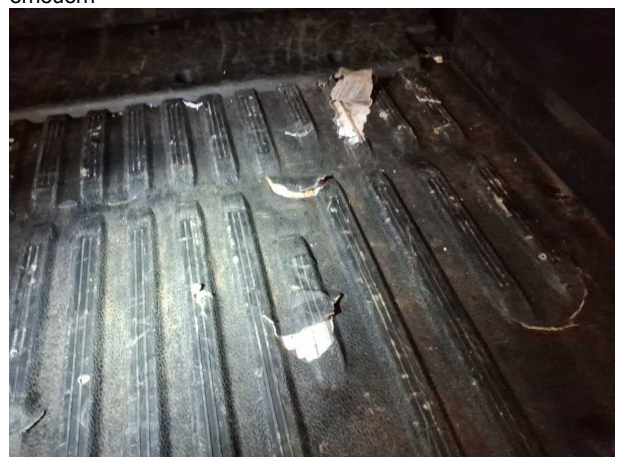

Beschädigung #4: Interieur: Laderaumboden - Löcher - erneuern



Beschädigung #5: Verkleidungen/Abdeckungen:
Laderaumverkleidung rechts (Alle Verkleidungen) - Kratzer



Beschädigung #5: Verkleidungen/Abdeckungen:
Laderaumverkleidung rechts (Alle Verkleidungen) - Kratzer



Beschädigung #5: Verkleidungen/Abdeckungen:
Laderaumverkleidung rechts (Alle Verkleidungen) - Kratzer



Beschädigung #5: Verkleidungen/Abdeckungen:
Laderaumverkleidung rechts (Alle Verkleidungen) - Kratzer



Beschädigung #5: Verkleidungen/Abdeckungen:
Laderaumverkleidung rechts (Alle Verkleidungen) - Kratzer

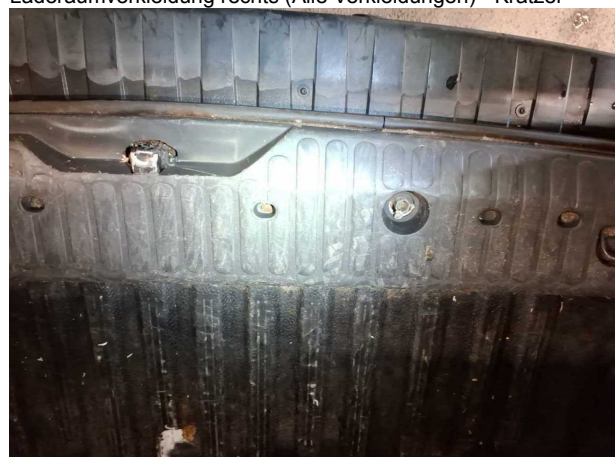

Beschädigung #5: Verkleidungen/Abdeckungen:
Laderaumverkleidung rechts (Alle Verkleidungen) - Kratzer



Beschädigung #5: Verkleidungen/Abdeckungen:
Laderaumverkleidung rechts (Alle Verkleidungen) - Kratzer



Beschädigung #6: Karosserie: D-Säule rechts (und links) -
Delle / Lackschaden - Smart Repair



Beschädigung #6: Karosserie: D-Säule rechts (und links) - Delle /
Lackschaden - Smart Repair



Beschädigung #6: Karosserie: D-Säule rechts (und links) -
Delle / Lackschaden - Smart Repair



Beschädigung #6: Karosserie: D-Säule rechts (und links) - Delle /
Lackschaden - Smart Repair



Beschädigung #6: Karosserie: D-Säule rechts (und links) -
Delle / Lackschaden - Smart Repair



Beschädigung #6: Karosserie: D-Säule rechts (und links) - Delle / Lackschaden - Smart Repair



Beschädigung #7: Heckklappe/-tür: Verkleidung Standard unten (Rechts und links) - gebrochen / gerissen - erneuern



Beschädigung #7: Heckklappe/-tür: Verkleidung Standard unten (Rechts und links) - gebrochen / gerissen - erneuern



Beschädigung #7: Heckklappe/-tür: Verkleidung Standard unten (Rechts und links) - gebrochen / gerissen - erneuern



Beschädigung #7: Heckklappe/-tür: Verkleidung Standard unten (Rechts und links) - gebrochen / gerissen - erneuern



Beschädigung #8: Heckklappe/-tür: Hecktür links (Innenseit...
Delle / Lackschaden - instandsetzen und lackieren



Beschädigung #8: Heckklappe/-tür: Hecktür links (Innenseite) - Delle / Lackschaden - instandsetzen und lackieren



Beschädigung #8: Heckklappe/-tür: Hecktür links (Innenseit... Delle / Lackschaden - instandsetzen und lackieren



Beschädigung #8: Heckklappe/-tür: Hecktür links (Innenseite) - Delle / Lackschaden - instandsetzen und lackieren



Beschädigung #8: Heckklappe/-tür: Hecktür links (Innenseit... Delle / Lackschaden - instandsetzen und lackieren



Beschädigung #8: Heckklappe/-tür: Hecktür links (Innenseite) - Delle / Lackschaden - instandsetzen und lackieren

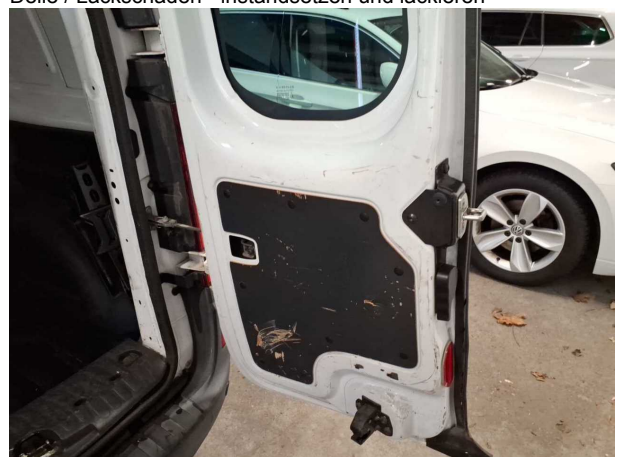

Beschädigung #9: Heckklappe/-tür: Hecktür rechts (Innenseite) - Delle / Lackschaden - instandsetzen und



Beschädigung #9: Heckklappe/-tür: Hecktür rechts (Innenseite) - Delle / Lackschaden - instandsetzen und lackieren



Beschädigung #9: Heckklappe/-tür: Hecktür rechts (Innenseite) - Delle / Lackschaden - instandsetzen und



Beschädigung #9: Heckklappe/-tür: Hecktür rechts (Innenseite) - Delle / Lackschaden - instandsetzen und lackieren



Beschädigung #9: Heckklappe/-tür: Hecktür rechts (Innenseite) - Delle / Lackschaden - instandsetzen und



Beschädigung #10: Karosserie: Karosserie - Hagelschaden - sa... instandsetzen



Beschädigung #10: Karosserie: Karosserie - Hagelschaden - sanft instandsetzen



Beschädigung #10: Karosserie: Karosserie - Hagelschaden - sa...
instandsetzen



Beschädigung #10: Karosserie: Karosserie - Hagelschaden -
sanft instandsetzen



Beschädigung #11: Verkleidungen/Abdeckungen: Türverkleidung
hinten rechts - verkratzt / verschürft - erneuern



Beschädigung #11: Verkleidungen/Abdeckungen:
Türverkleidung hinten rechts - verkratzt / verschürft - erneuern



Beschädigung #11: Verkleidungen/Abdeckungen: Türverkleidung
hinten rechts - verkratzt / verschürft - erneuern



Beschädigung #11: Verkleidungen/Abdeckungen:
Türverkleidung hinten rechts - verkratzt / verschürft - erneuern



Beschädigung #11: Verkleidungen/Abdeckungen: Türverkleidung hinten rechts - verkratzt / verschürft - erneuern



Beschädigung #12: Schiebetür rechts: Schiebetür (Innenseit...
- Delle / Lackschaden - Smart Repair



Beschädigung #12: Schiebetür rechts: Schiebetür (Innenseite) -
Delle / Lackschaden - Smart Repair



Beschädigung #13: Interieur: Innenraum - Kratzer

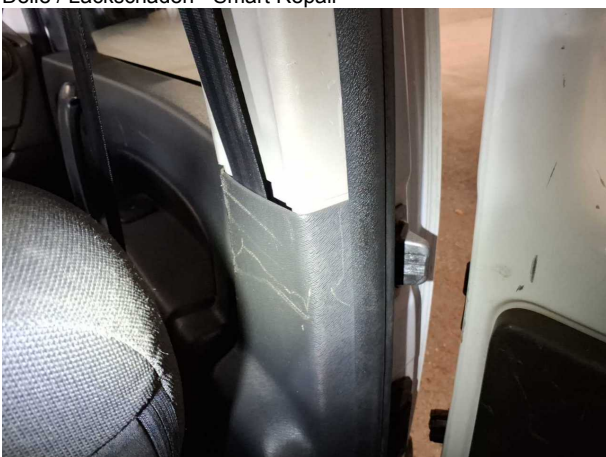

Beschädigung #13: Interieur: Innenraum - Kratzer

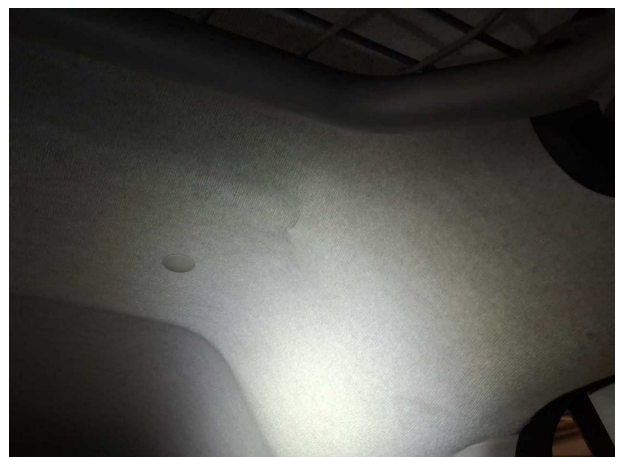

Beschädigung #13: Interieur: Innenraum - Kratzer



Beschädigung #13: Interieur: Innenraum - Kratzer



Beschädigung #13: Interieur: Innenraum - Kratzer



Beschädigung #13: Interieur: Innenraum - Kratzer



Beschädigung #13: Interieur: Innenraum - Kratzer



Beschädigung #13: Interieur: Innenraum - Kratzer



Beschädigung #14: Schiebetür rechts: Führungsschiene (Schwergängig, und links) - Funktion / Zulässigkeit -



Beschädigung #14: Schiebetür rechts: Führungsschiene (Schwergängig, und links) - Funktion / Zulässigkeit - instandsetzen



Beschädigung #14: Schiebetür rechts: Führungsschiene (Schwergängig, und links) - Funktion / Zulässigkeit -



Beschädigung #15: Multimediasystem: Navigationssystem - ohne Funktion - Diagnose durchführen

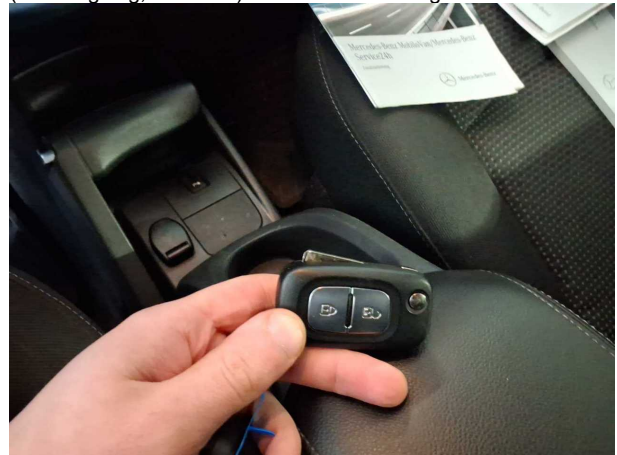

Beschädigung #16: Ausrüstung: Fahrzeugschlüssel - gebrochen / gerissen - erneuern



Beschädigung #16: Ausrüstung: Fahrzeugschlüssel - gebrochen / gerissen - erneuern

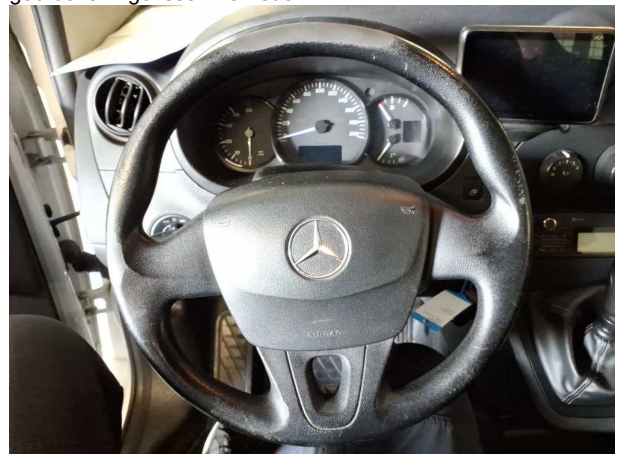

Beschädigung #17: Lenkanlage: Lenkrad - beschädigt - erneuern



Beschädigung #17: Lenkanlage: Lenkrad - beschädigt - erneuern



Beschädigung #17: Lenkanlage: Lenkrad - beschädigt - erneuern

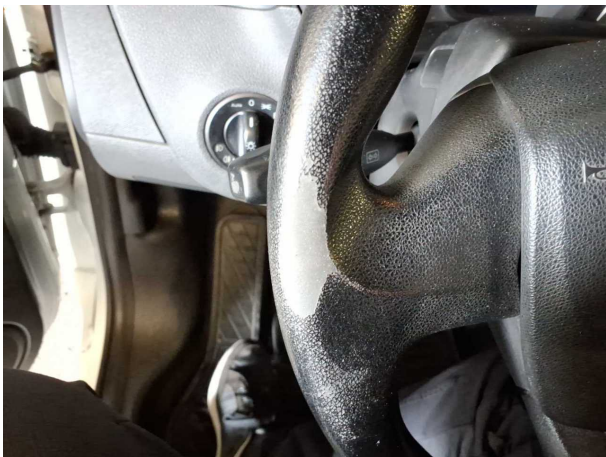

Beschädigung #17: Lenkanlage: Lenkrad - beschädigt - erneuern



Beschädigung #17: Lenkanlage: Lenkrad - beschädigt - erneuern



Beschädigung #17: Lenkanlage: Lenkrad - beschädigt - erneuern



Beschädigung #18: Stossfänger vorn: Stossfänger vorn (Kompletter Vorderwagen) - Steinschlag



Beschädigung #18: Stossfänger vorn: Stossfänger vorn (Kompletter Vorderwagen) - Steinschlag



Beschädigung #18: Stossfänger vorn: Stossfänger vorn (Kompletter Vorderwagen) - Steinschlag



Beschädigung #18: Stossfänger vorn: Stossfänger vorn (Kompletter Vorderwagen) - Steinschlag



Beschädigung #18: Stossfänger vorn: Stossfänger vorn (Kompletter Vorderwagen) - Steinschlag



Beschädigung #18: Stossfänger vorn: Stossfänger vorn (Kompletter Vorderwagen) - Steinschlag



Beschädigung #18: Stossfänger vorn: Stossfänger vorn (Kompletter Vorderwagen) - Steinschlag



Beschädigung #19: Rad/Reifen: Felgensatz komplett (Alle 4x) - Korrosion



Beschädigung #20: Außenspiegel rechts: Abdeckkappe - Kratzer



Beschädigung #20: Außenspiegel rechts: Abdeckkappe - Kratzer



Beschädigung #21: Schweller rechts: Schweller (Lack löst sich) - Lackmangel - Smart Repair



Beschädigung #21: Schweller rechts: Schweller (Lack löst sich) - Lackmangel - Smart Repair



Beschädigung #22: Karosserie: Karosserie - Kratzer - aufbereiten



Beschädigung #22: Karosserie: Karosserie - Kratzer - aufbereiten



Beschädigung #22: Karosserie: Karosserie - Kratzer - aufbereiten



Beschädigung #22: Karosserie: Karosserie - Kratzer - aufbereiten



Beschädigung #22: Karosserie: Karosserie - Kratzer - aufbereiten



Beschädigung #22: Karosserie: Karosserie - Kratzer - aufbereiten

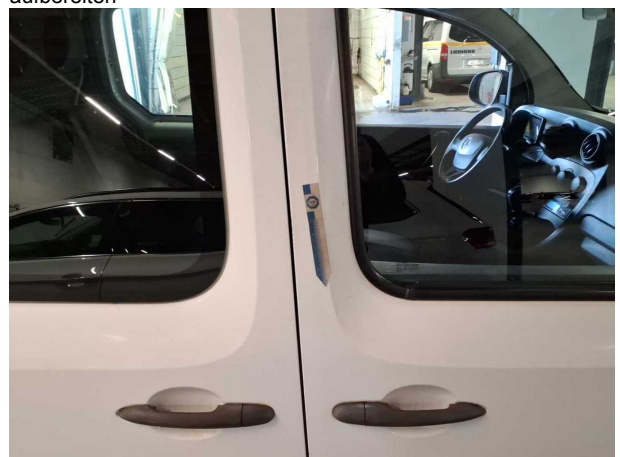

Beschädigung #23: Tür vorn rechts: Türkante - Kratzer



Beschädigung #23: Tür vorn rechts: Türkante - Kratzer



Beschädigung #24: Schiebetür rechts: Schiebetür - Delle(n)



Beschädigung #24: Schiebetür rechts: Schiebetür - Delle(n)



Beschädigung #24: Schiebetür rechts: Schiebetür - Delle(n)



Beschädigung #25: Seitenwand rechts: Seitenwand - Delle / Lackschaden - instandsetzen und lackieren



Beschädigung #25: Seitenwand rechts: Seitenwand - Delle / Lackschaden - instandsetzen und lackieren



Beschädigung #25: Seitenwand rechts: Seitenwand - Delle / Lackschaden - instandsetzen und lackieren



Beschädigung #25: Seitenwand rechts: Seitenwand - Delle / Lackschaden - instandsetzen und lackieren

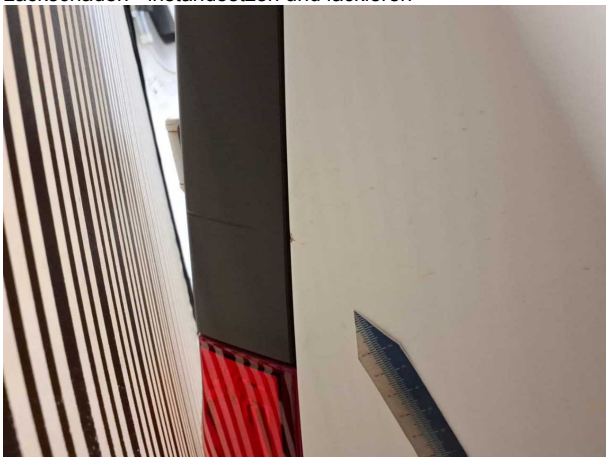

Beschädigung #25: Seitenwand rechts: Seitenwand - Delle / Lackschaden - instandsetzen und lackieren



Beschädigung #25: Seitenwand rechts: Seitenwand - Delle / Lackschaden - instandsetzen und lackieren



Beschädigung #26: Karosserie: D-Säule rechts (Blende außen) - Kratzer - erneuern



Beschädigung #26: Karosserie: D-Säule rechts (Blende außen) - Kratzer - erneuern



Beschädigung #27: Stossfänger hinten: Stossfänger hinten (unlackiert) - beschädigt - erneuern



Beschädigung #27: Stossfänger hinten: Stossfänger hinten (unlackiert) - beschädigt - erneuern



Beschädigung #27: Stossfänger hinten: Stossfänger hinten (unlackiert) - beschädigt - erneuern



Beschädigung #27: Stossfänger hinten: Stossfänger hinten (unlackiert) - beschädigt - erneuern



Beschädigung #27: Stossfänger hinten: Stossfänger hinten (unlackiert) - beschädigt - erneuern

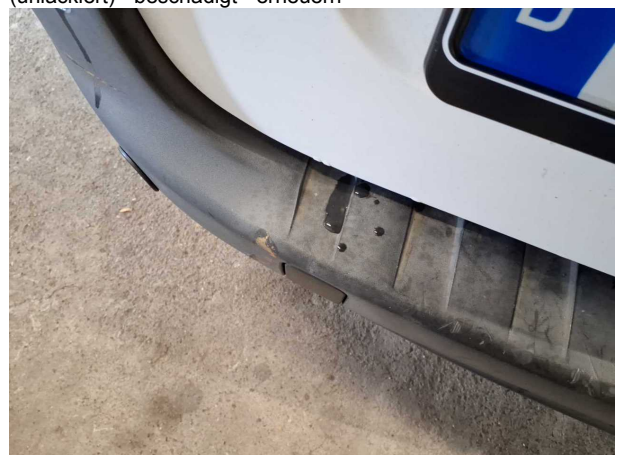

Beschädigung #27: Stossfänger hinten: Stossfänger hinten (unlackiert) - beschädigt - erneuern



Beschädigung #27: Stossfänger hinten: Stossfänger hinten (unlackiert) - beschädigt - erneuern



Beschädigung #28: Heckklappe/-tür: Hecktür links - verformt - instandsetzen und lackieren



Beschädigung #28: Heckklappe/-tür: Hecktür links - verformt - instandsetzen und lackieren



Beschädigung #28: Heckklappe/-tür: Hecktür links - verformt - instandsetzen und lackieren



Beschädigung #28: Heckklappe/-tür: Hecktür links - verformt - instandsetzen und lackieren



Beschädigung #28: Heckklappe/-tür: Hecktür links - verformt - instandsetzen und lackieren



Beschädigung #29: Heckleuchte: Heckleuchte links - beschädigt - erneuern



Beschädigung #29: Heckleuchte: Heckleuchte links - beschädigt - erneuern



Beschädigung #29: Heckleuchte: Heckleuchte links - beschädigt - erneuern



Beschädigung #30: Seitenwand links: Seitenwand (Blende) - verformt - erneuern



Beschädigung #30: Seitenwand links: Seitenwand (Blende) - verformt - erneuern



Beschädigung #30: Seitenwand links: Seitenwand (Blende) - verformt - erneuern



Beschädigung #31: Schweller links: Schweller - Korrosion - instandsetzen und lackieren



Beschädigung #31: Schweller links: Schweller - Korrosion - instandsetzen und lackieren



Beschädigung #31: Schweller links: Schweller - Korrosion - instandsetzen und lackieren



Beschädigung #31: Schweller links: Schweller - Korrosion - instandsetzen und lackieren



Beschädigung #32: Tür vorn links: Tür - Delle / Lackschaden - instandsetzen und lackieren



Beschädigung #32: Tür vorn links: Tür - Delle / Lackschaden - instandsetzen und lackieren



Beschädigung #32: Tür vorn links: Tür - Delle / Lackschaden - instandsetzen und lackieren



Beschädigung #32: Tür vorn links: Tür - Delle / Lackschaden - instandsetzen und lackieren

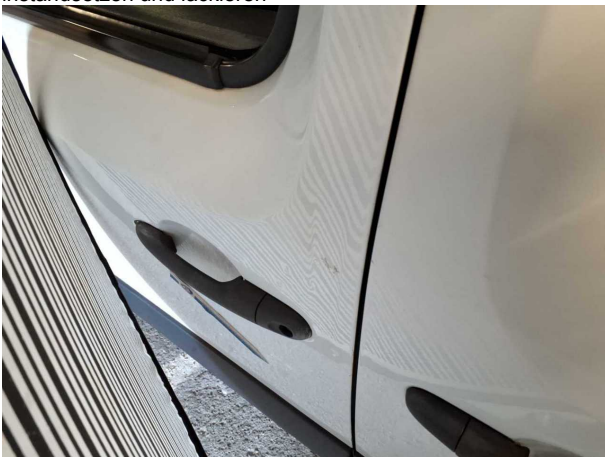

Beschädigung #32: Tür vorn links: Tür - Delle / Lackschaden - instandsetzen und lackieren

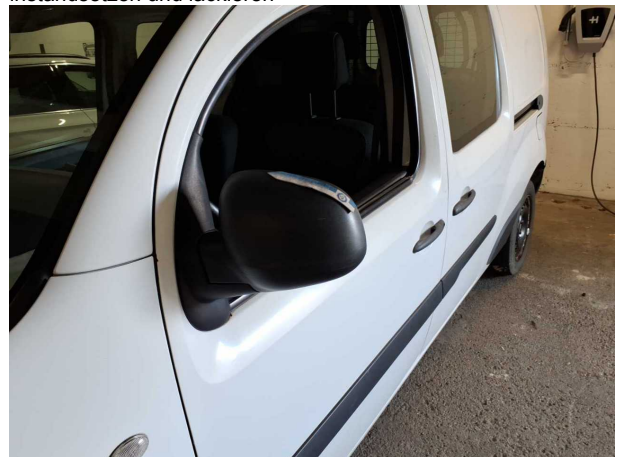

Beschädigung #33: Außenspiegel links: Abdeckkappe - Kratzer

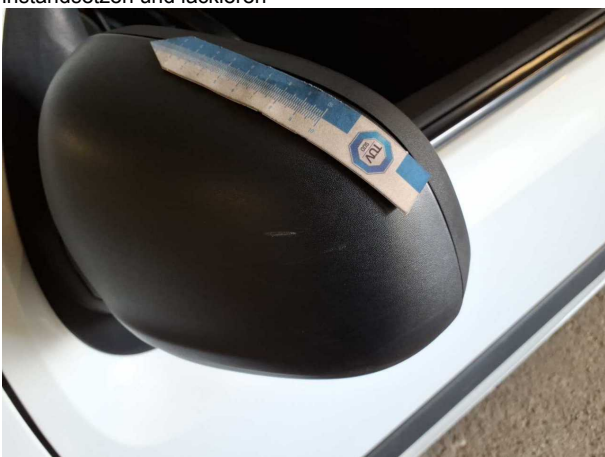

Beschädigung #33: Außenspiegel links: Abdeckkappe - Kratzer

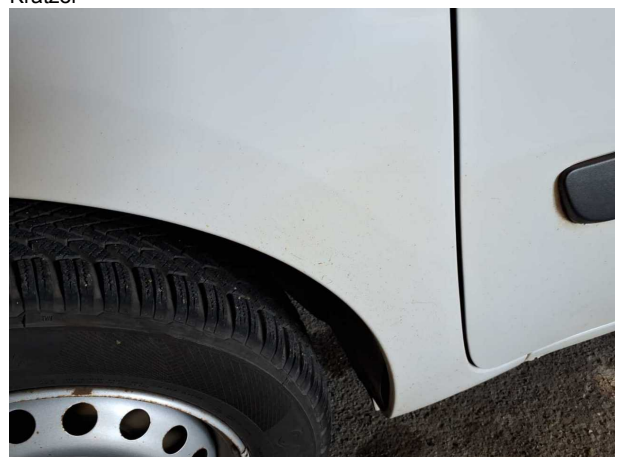

Beschädigung #34: Karosserie: Karosserie (Flugrost) - Lackmangel - entfernen



Beschädigung #34: Karosserie: Karosserie (Flugrost) - Lackmangel - entfernen



Beschädigung #34: Karosserie: Karosserie (Flugrost) - Lackmangel - entfernen



Beschädigung #34: Karosserie: Karosserie (Flugrost) - Lackmangel - entfernen



Beschädigung #34: Karosserie: Karosserie (Flugrost) - Lackmangel - entfernen



Beschädigung #34: Karosserie: Karosserie (Flugrost) - Lackmangel - entfernen