

Nr zlecenia: 52/25/03/2026/CarArena STANDARD

z dnia: 02.04.2026

**Zleceniodawca:**

CARARENA - Aukcje Samochodowe  
ul. Budowlanych 7  
62-081 Baranowo

**Rzeczoznawca:**

Maksymilian Horyd/zatw. Pion Weryfikacyjny eRzeczoznawcy



## WYCENA WARTO CI

Zadanie: Ocena stanu technicznego i określenie wartości rynkowej pojazdu

### DANE IDENTYFIKACYJNE POJAZDU

Dane: [O] IV-2026

Rodzaj pojazdu: <b>Samochód osobowy</b>	VIN: <b>5TDYK3DC1ES457519</b>
Marka: <b>TOYOTA (USA)</b>	Nr rejestracyjny: <b>WD9655J</b>
Model pojazdu: <b>Sienna MR`10 E5</b>	Nr Info-Ekspert: <b>303-00149</b>
Wersja: <b>Limited Aut.</b>	Rok produkcji: <b>2014</b>

Wskazanie drogomierza	198297 km
Data pierwszej rejestracji	01.01.2014
Data wykonania badania technicznego	06.02.2027
Rodzaj nadwozia	van 5 drzwiowy 8 osobowy
Dop. masa całk.	2600 kg
Jednostka napędowa	z zapłonem iskrowym (wtrysk)
Pojemność / Moc silnika	3456 ccm / 197kW (268KM)
Liczba cylindrów / Układ cylindrów / Liczba zaworów	6 / widlasty / 24
Rodzaj skrzyni biegów	automatyczna
Rodzaj napędu	przedni (4x2)
Kolor powłoki lakierowej, (rodzaj lakieru)	Biały 2-warstwowy z efektem metalicznym

### WYPOSAŻENIE STANDARDOWE

L.p.	Nazwa elementu wyposażenia	L.p.	Nazwa elementu wyposażenia
1	ABS - system zapobiegający blokowaniu kół	20	Spoiler tylny stały
2	Autoalarm	21	System Audio Premium
3	Czujniki parkowania	22	System Bluetooth
4	Drzwi przesuwne (lewe i prawe) sterowane elektrycznie	23	System Keyless Entry
5	Fotele przednie podgrzewane	24	System Keyless Start
6	Kamera cofania	25	System kontroli stabilności
7	Klimatyzacja	26	System kontroli trakcji
8	Klimatyzacja z tyłu kabiny	27	System nawigacji satelitarnej
9	Kolumna kierownicy regulowana	28	System Safety Connect
10	Kurtyny powietrzne boczne	29	Szyberdach

11	Lusterka zewn trzne sterowane elektrycznie	30	Szyberdach w tylnym rz dzie
12	Odtwarzacz CD/MP3	31	Szyby regulowane elektrycznie
13	Pakiet Skórzany	32	wiatła do jazdy dziennej
14	Poduszka powietrzna kierowcy	33	wiatła p/mgienne przednie
15	Poduszka powietrzna kolanowa kierowcy	34	Tarcze kół aluminiowe
16	Poduszka powietrzna pasa era	35	Tempomat
17	Poduszki powietrzne boczne	36	Tuner Radia satelitarnego Sirius
18	Radio FM/AM	37	Wspomaganie układu kierowniczego
19	Siedzenia w III rz dzie	38	Zamek centralny

**L.p. Nazwa pakietu / elementu pakietu wyposażenia standardowego**

- 1 Fotele przednie regulowane elektrycznie  
Fotel kierowcy regulowany elektrycznie  
Fotel pasa era regulowany elektrycznie

**WYPOSA ENIE DODATKOWE****L.p. Nazwa elementu wyposażenia**

- 1 +Hak holowniczy
- 2 +Instalacja gazowa (wtrysk gazu wielopunktowy sekwencyjny)

**OPIS ZAMONTOWANEGO W POJE DZIE OGUMIENIA**

Koło	Marka, typ	Bieżnik [mm]
Przednie lewe:	FALKEN 235/55 R18 104V XL EUROWINTER HS 02 PRO TL	6,0
Przednie prawe:	FALKEN 235/55 R18 104V XL EUROWINTER HS 02 PRO TL	6,0
Tylne lewe:	FALKEN 235/55 R18 104V XL EUROWINTER HS 02 PRO TL	7,0
Tylne prawe:	FALKEN 235/55 R18 104V XL EUROWINTER HS 02 PRO TL	7,0

**KOREKTY WARTO CI POJAZDU**

KOREKTA ZA PIERWSZ REJESTRACJ	(-)
KOREKTA ZA WYPOSA ENIE	(+)
KOREKTA ZA PRZEBIEG	(+)
KOREKTY RÓ NE:	
Zadana szacunkowa korekta z tytułu wcześniejszych napraw	(-)
Stan utrzymania i dbałość o pojazd	(-)
Regionalna sytuacja rynkowa	(-)
KOREKTY RÓ NE RAZEM	(-)
KOREKTA ZA OGUMIENIE	(+)

**UWAGI RZECZOZNAWCY DOTYCZĄCE WYCENY**

Dokonano sprawdzenia historii pojazdu w bazie CEPiK.

Oględziny wykonał: Patryk Kraszewski

Wycena wykonana: Maksymilian Horyd

Pojazd przed sprowadzeniem do Polski miał szkody odnotowane w amerykańskiej bazie danych pojazdów. Zakres szkody można zweryfikować po numerze VIN.

Do pojazdu załączono komplet opon lato Michelin Primacy 3 XL w indeksie Y z 2021r

Do pojazdu załączono również 3 pary słuchawek Toyota do systemu video, nieoryginalny pilot oraz tablicę rejestracyjną do platformy rowerowej.

Pojazd 7-mio osobowy, brak wersji 7- osobowej dla tego pojazdu w bazie Info-Ekspert

Korekta „Regionalna sytuacja rynkowa” została zadana ze względu na zauważalne różnice cenami lokalnymi a średnimi wartościami na rynku krajowym. Odzwierciedla aktualne warunki sprzedaży w regionie oraz lokalnie atrakcyjność danego typu pojazdu.

## OPIS STANU TECHNICZNEGO ZESPOŁÓW POJAZDU



### NADWOZIE - Szkielet i poszycia zewnętrzne

L.p.	Nazwa elementu	L / P	Rodzaj uszkodzenia	Opis	Fot. nr
1	Drzwi boczne tylne	P	Zarysowania powłoki lakierowej		

Pojazd nosi typowe dla jego okresu eksploatacji uszkodzenia powłoki lakierowej (niewielkie zarysowania, odpryski itp.).

Szczegółowy stan pojazdu zobrazowany w dokumentacji zdjęciowej.



### NADWOZIE – Opis powłoki lakierowej

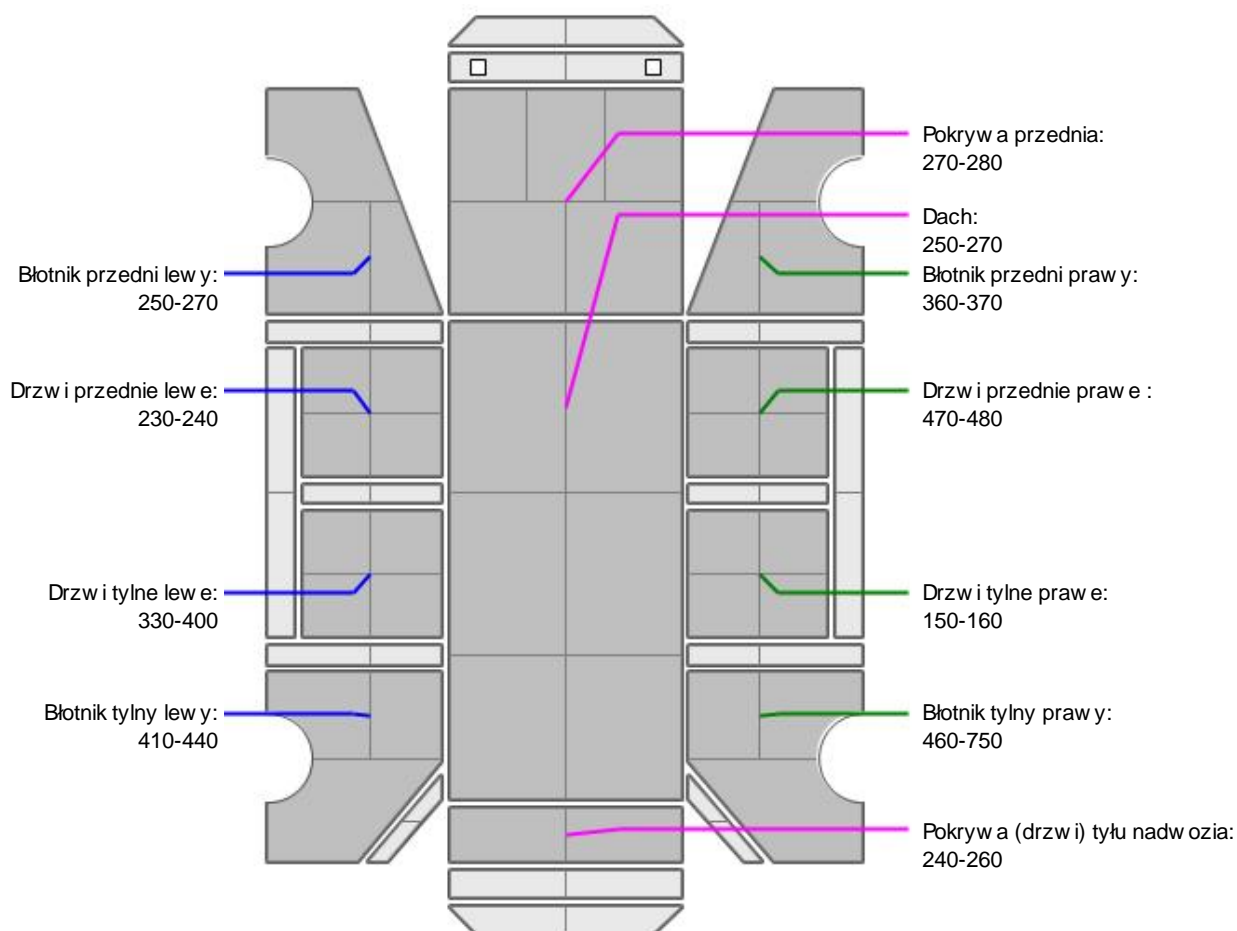

L.p.	Nazwa elementu	L / P	Grubość powłoki [µm]	Opis
1	Pokrywa przednia		270-280	
2	Dach		250-270	
3	Błotnik przedni	L	250-270	
4	Drzwi przednie	L	230-240	
5	Drzwi tylne	L	330-400	
6	Błotnik tylny	L	410-440	
7	Błotnik przedni	P	360-370	
8	Drzwi przednie	P	470-480	
9	Drzwi tylne	P	150-160	
10	Błotnik tylny	P	460-750	
11	Pokrywa (drzwi) tyłu nadwozia		240-260	

Podane przedziały grubości powłoki lakierowej poszczególnych elementów dotyczą wyłącznie punktów pomiarowych, tj. trzech wybranych miejsc na danym elemencie nadwozia. Nie oznacza to, że w pozostałych obszarach danego elementu grubość powłoki jest jednakowa ani że nie może wykroczyć poza wskazane zakresy. Pomiary wykonano urządzeniem budowlanym w posiadaniu rzeczoznawcy. Pomiar wykonany innym przyrządem może się różnić.



### NADWOZIE – Wyposażenie zewnętrzne

L.p.	Nazwa elementu	L / P	Rodzaj uszkodzenia	Opis	Fot. nr
1	Nakładka progowa	P	Starcia powłoki lakierowej		
2	Zderzak przedni		Starcia powłoki lakierowej		
3	Krata wlotu powietrza		Odpryski powłoki lakierowej		
4	Reflektor	L	Zmatowiała powierzchnia odblaskowa		
5	Reflektor	P	Zmatowiała powierzchnia odblaskowa		
6	Zderzak tylny		Odpryski powłoki lakierowej, zarysowany		
7	Lampa zespolona tylna	P	Pęknięty klosz		



### NADWOZIE – Wyposażenie wewnętrzne

Wnętrze pojazdu nosi typowe dla jego okresu eksploatacji zabrudzenia oraz zużycie wszystkich elementów.



### SILNIK z osprzętem, układem paliwowym i wydechowym

Pojazd został wyposażony w system zdalnego uruchamiania silnika.

W 2014 został przeprowadzony modyfikacje układu wydechowego wraz z wymianą katalizatora w celu instalacji LPG i umieszczenia butli walcowej 60L, system optima expert gold gt barracuda (a od 2025 yeti).

### JAZDA KONTROLNA

- |   |                                  |          |
|---|----------------------------------|----------|
| 1 | Głośno pracujący silnik          | BEZ UWAG |
| 2 | Praca układu kierowniczego       | BEZ UWAG |
| 3 | Głośno (stuk) zawieszenia        | BEZ UWAG |
| 4 | Skuteczność hamulca zasadniczego | BEZ UWAG |
| 5 | Skuteczność hamulca pomocniczego | BEZ UWAG |

Próba ruchowa przeprowadzona na niewielkim dystansie, na zimnym silniku, w warunkach parkingowych, z prędkością do 15 km/h.

**POZOSTAŁE INFORMACJE****1 Pochodzenie pojazdu**

Krajowy

**2 Badanie poprawno ci numerów identyfikacyjnych**

Numer VIN wybity na karoserii oraz numer VIN tabliczki znamionowej zgodny z DR.

**3 Weryfikacja prawdziwo ci danych obiektu**

Numer VIN wybity na karoserii oraz numer VIN tabliczki znamionowej zgodny z CEPIK.

**4 Weryfikacja odczytanego stanu drogomierza**

Odczytany z licznika.

**Zastrzeżenia ograniczające opinię**

ü Zawarte w niniejszej Wycenie/Raporcie informacje (w tym dotyczące wyposażenia) służą jedynie ogólnym celom informacyjnym. Wycena/Raport nie może być zatem traktowana jako oferta w rozumieniu przepisów Kodeksu Cywilnego oraz opisu towaru ani zapewnienia w rozumieniu art. 4 Ustawy z dnia 27 lipca 2002 roku o szczególnych warunkach sprzedaży konsumenckiej.

ü Wycena/Raport została sporządzona w celu ustalenia istnienia albo nieistnienia uszkodzeń nieakceptowalnych po zawarciu umowy korzystania z samochodu lub innych okoliczności uzgodnionych w zleceniu. Wycena/Raport nie obejmuje typowych uszkodzeń wynikających z eksploatacji samochodu oraz jego standardowego zużycia.

ü Jeżeli chcesz traktować ten dokument jako źródło wiedzy o samochodzie przy jego zakupie, czynisz to na własną odpowiedzialność. Rzeczoznawcy sp.j. nie ponosi odpowiedzialności za takie użycie tej Wyceny/Raporu.

ü Niniejsza wycena służy wyłącznie do oszacowania wartości rynkowej przedmiotu wyceny i nie może być wykorzystywana do żadnego innego celu, niż wymieniony powyżej. W szczególności wycena nie może stanowić podstawy do oceny cech i stanu wycenianego obiektu przy jego zakupie.

ü Rzeczoznawca nie bierze na siebie odpowiedzialności za wady ukryte (prawne i fizyczne) oraz ewentualne skutki wynikające z dalszego użytkowania przedmiotu wyceny, a także za skutki wykorzystania samej wyceny.

ü Powyższa wycena nie jest ekspertyzą stanu technicznego przedmiotu wyceny i za taką nie może być uznawana, w szczególności nie może być traktowana jako gwarancja sprzedaży przedmiotu wyceny za oszacowaną wartość.

ü Wycenę przeprowadzono w oparciu o dostarczoną dokumentację oraz badanie organoleptyczne wycenianego obiektu. Nie prowadzono badań diagnostycznych oraz weryfikacji warsztatowej przedmiotu wyceny.

ü Nie stwierdzono dodatkowych niesprawności i/lub uszkodzeń i/lub braków w zakresie możliwym do ustalenia w warunkach oględzin tj. bez dostępu do spodu pojazdu, specjalistycznego sprzętu diagnostycznego, jazdy próbnej wykonanej w warunkach drogowych z obciążeniem.

ü Rzeczoznawca podczas oględzin poza warszatem nie jest w stanie stwierdzić wypadkowej przeszłości pojazdu. W przypadku podwyższonych wartości pomiarów powłoki lakierowej, konieczna jest ekspertyza w warunkach warsztatowych.

ü Rok produkcji pojazdu - nie weryfikowano. Przyjeto w oparciu o dane przekazane przez Zleceniodawcę.

ü Niniejsza wycena nie może być publikowana w całości w jakimkolwiek dokumencie bez zgody wykonawców i bez uzgodnienia z nimi formy i treści takiej publikacji. Zakaz publikacji nie dotyczy posługiwania się wyceną w umowach cywilno-prawnych zawieranych przez zleceniodawcę i dotyczących przedmiotu.

ü Przed odbiorem pojazdu, kupujący zobowiązany jest do konfrontacji rzeczywistego stanu z informacjami zawartymi w wycenie. Odbiór przedmiotu jest równoznaczny ze zrzeczeniem się wszelkich roszczeń, co do stanu technicznego.

ü Nie badano poprawności i/lub budowy numerów identyfikacyjnych/seryjnych obiektu oraz nie weryfikowano prawdziwości danych obiektu.

ü Niniejsza wycena nie może być traktowana jako gwarancja sprzedaży przedmiotu wyceny za oszacowaną wartość.

ü W przypadku ujawnienia dodatkowych informacji dotyczących przedmiotowego pojazdu, niedostępnych w czasie wykonywania niniejszej opinii, zaprezentowane stanowisko może ulec zmianie.

ü W opinii zało ono, e nie wykryto adnych faktów, które mogłyby istotnie wpływa na warto wycenionego pojazdu, je li w opisie pojazdu nie widnieje inaczej.

ü Rzeczoznawca nie ponosi odpowiedzialno ci za ewentualne bł dy wynikaj ce z przedstawionych informacji otrzymanych od u ytkownika/sprzedawcy/zamawiaj cego wycen , je li brak podstaw do kwestionowania ich zgodnie ze stanem rzeczywistym lub te ustalenie stanu rzeczywistego przez rzeczoznawc było niemo liwe lub znacznie utrudnione.

ü Wyposa enie standardowe wg. Info - Ekspert. Rzeczoznawca nie ponosi odpowiedzialno ci za ewentualne bł dy programu. Lista wyposa enia w wycenie ma charakter pogl dowy i nie potwierdza kompletno ci. Aby ustali specyfikacje fabryczn wyposa enia nale y zwróci si do dealera.

ü W warunkach, w jakich przeprowadzono ogl dziny rzeczoznawca nie miał mo liwo ci zweryfikowania poprawno ci działania całego wyposa enia.

ü Opis stanu technicznego pojazdu jest wa ny na dzie ogl dzin. Rzeczoznawca nie bierze odpowiedzialno ci za zmiany stanu pojazdu wynikaj ce z dalszej eksploatacji lub postoju (np. uszkodzenie akumulatora, powi kszenie lub powstanie ognisk korozji, uszkodzenie układu hamulcowego, itp.) – zaleca si sprawdzenie daty wyceny

ü Je eli elementy jednostki nap dowej, układu przeniesienia nap du itp., s rozmontowane, rzeczoznawca nie weryfikuje kompletno ci poszczególnych układów. Mo liwo wyst pienia braków w kompletacji (np. ze wzgl du na wykorzystanie unieruchomionego pojazdu jako „dawcy cz ci”).

ü Nie weryfikowano odczytanego stanu drogomierza z zapisami w urz dzeniach elektronicznych pojazdu. Rzeczoznawca nie dokonuje oceny autentyczno ci przebiegu – oferent, powinien samodzielnie zweryfikowa wskazania, np. za po rednictwem dost pnych ródeł takich jak historia pojazdu.gov.pl

ü W przypadku pojazdów z niesprawnym akumulatorem lub bez niego - podł czenie sprawnego akumulatora nie gwarantuje sprawno ci technicznej pojazdu. W zwi zku z tym przyjmuje si i stan techniczny pojazdu jest nieznanym, istnieje ryzyko ujawnienia wad ukrytych i dodatkowych uszkodze .

ü Nie weryfikowano gwarancji, statusu pakietów serwisowych i kompletno ci w zakresie osprz tu dodatkowego, z którym przedmiot był zamówiony.

*Dokument wystawiony elektronicznie, wa ny bez podpisu*

**DOKUMENTACJA FOTOGRAFICZNA**



Fot. nr 1



Fot. nr 2



Fot. nr 3



Fot. nr 4



Fot. nr 5



Fot. nr 6



Fot. nr 7



Fot. nr 8



Fot. nr 9



Fot. nr 10



Fot. nr 11



Fot. nr 12



Fot. nr 13



Fot. nr 14



Fot. nr 15



Fot. nr 16



Fot. nr 17



Fot. nr 18



Fot. nr 19



Fot. nr 20



Fot. nr 21



Fot. nr 22



Fot. nr 23



Fot. nr 24



Fot. nr 25



Fot. nr 26



Fot. nr 27



Fot. nr 28



Fot. nr 29



Fot. nr 30



Fot. nr 31



Fot. nr 32



Fot. nr 33



Fot. nr 34



Fot. nr 35



Fot. nr 36



Fot. nr 37



Fot. nr 38



Fot. nr 39



Fot. nr 40



Fot. nr 41



Fot. nr 42



Fot. nr 43



Fot. nr 44



Fot. nr 45



Fot. nr 46



Fot. nr 47



Fot. nr 48



Fot. nr 49



Fot. nr 50



Fot. nr 51

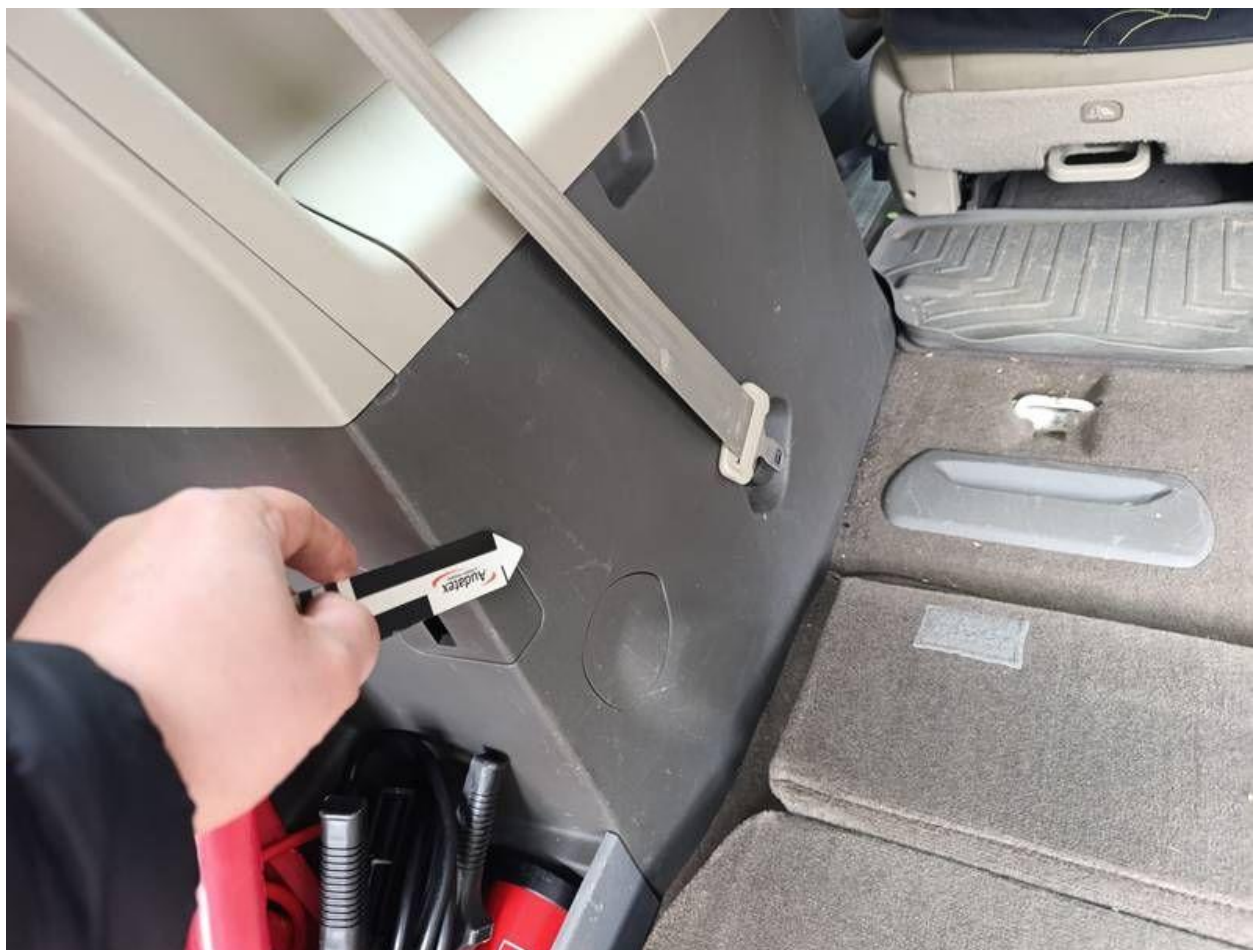

Fot. nr 52

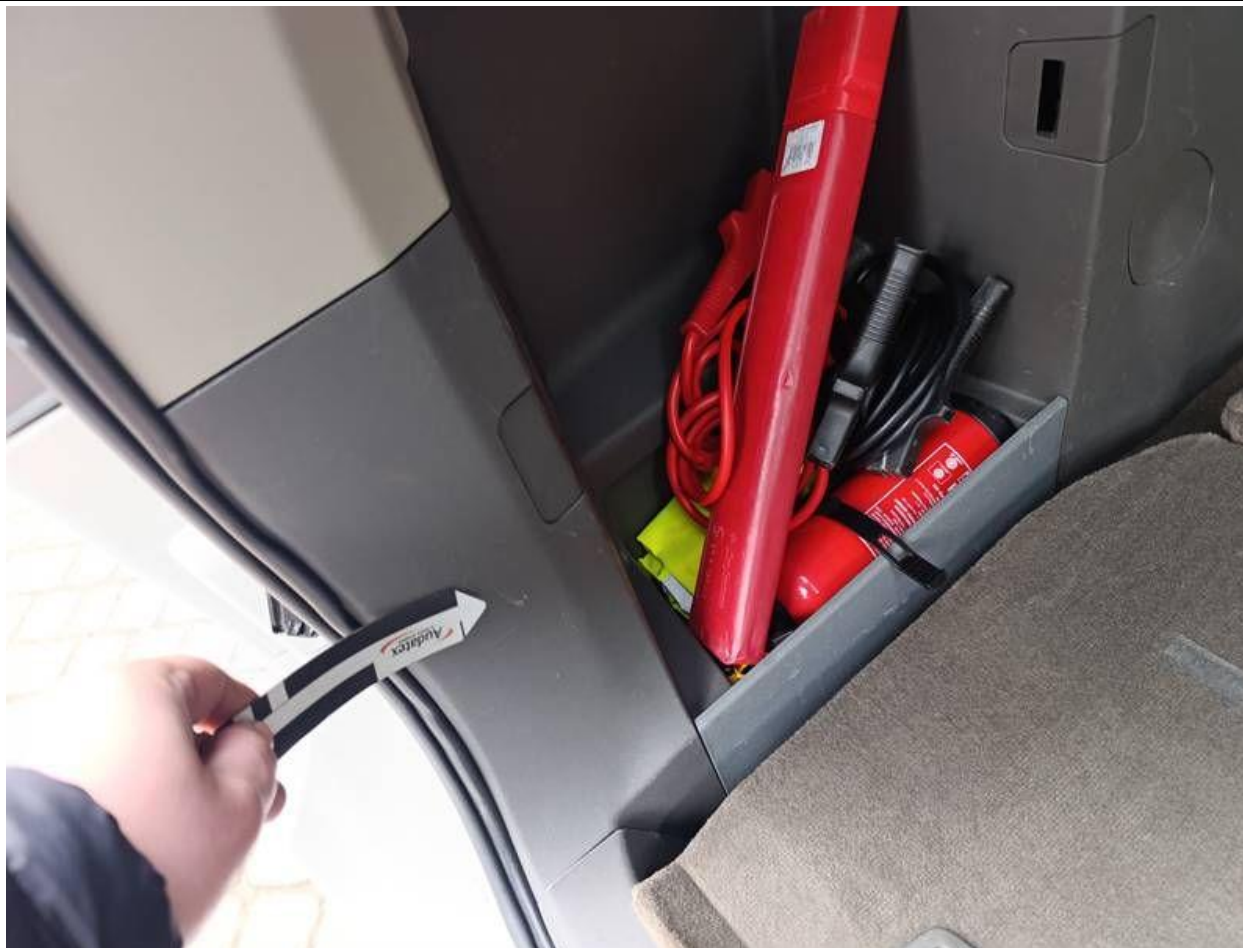

Fot. nr 53



Fot. nr 54

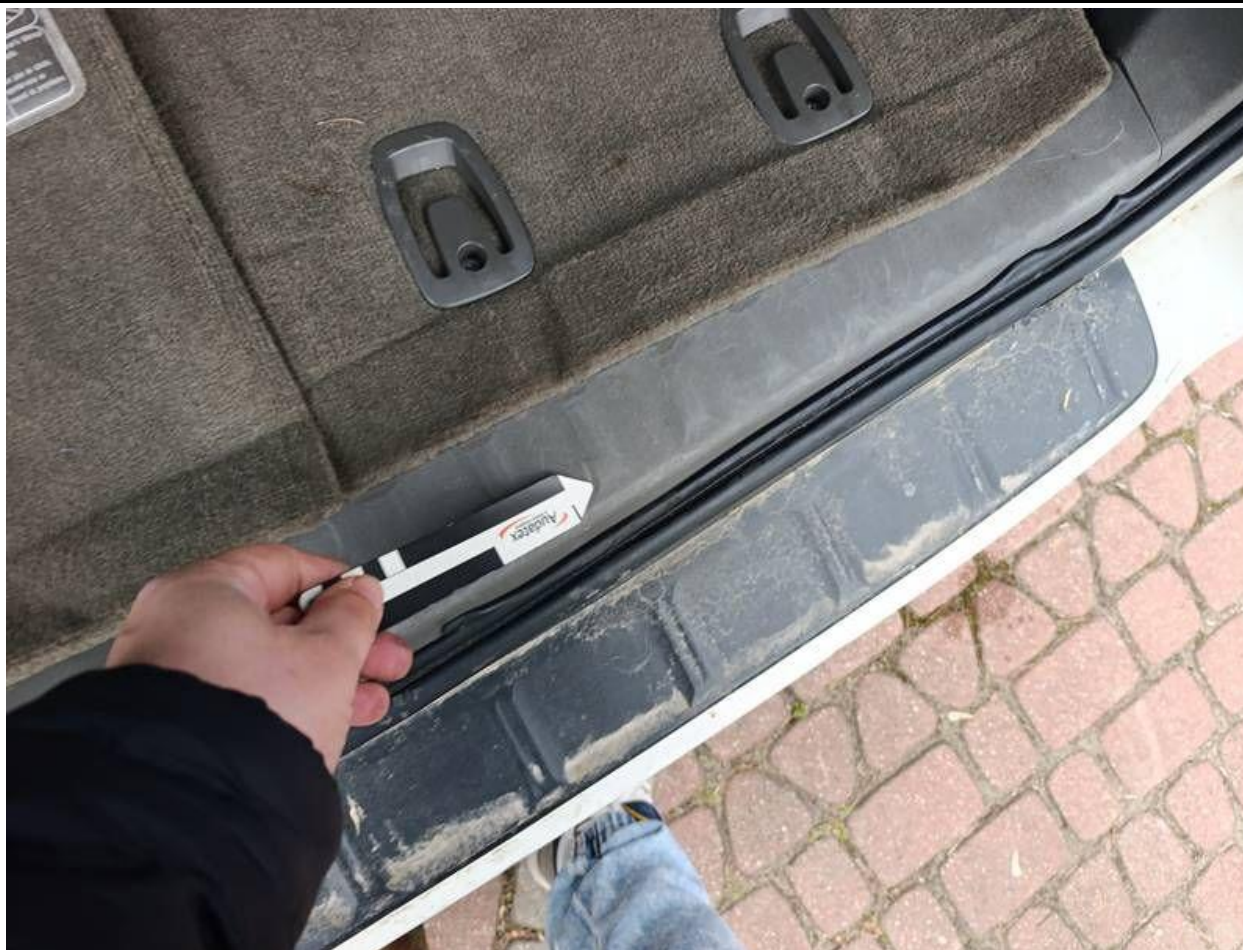

Fot. nr 55



Fot. nr 56



Fot. nr 57



Fot. nr 58



Fot. nr 59



Fot. nr 60



Fot. nr 61



Fot. nr 62



Fot. nr 63



Fot. nr 64



Fot. nr 65



Fot. nr 66



Fot. nr 67



Fot. nr 68



Fot. nr 69



Fot. nr 70



Fot. nr 71



Fot. nr 72



Fot. nr 73



Fot. nr 74



Fot. nr 75



Fot. nr 76



Fot. nr 77



Fot. nr 78



Fot. nr 79



Fot. nr 80



Fot. nr 81



Fot. nr 82



Fot. nr 83



Fot. nr 84



Fot. nr 85



Fot. nr 86



Fot. nr 87



Fot. nr 88



Fot. nr 89



Fot. nr 90



Fot. nr 91



Fot. nr 92



Fot. nr 93



Fot. nr 94



Fot. nr 95

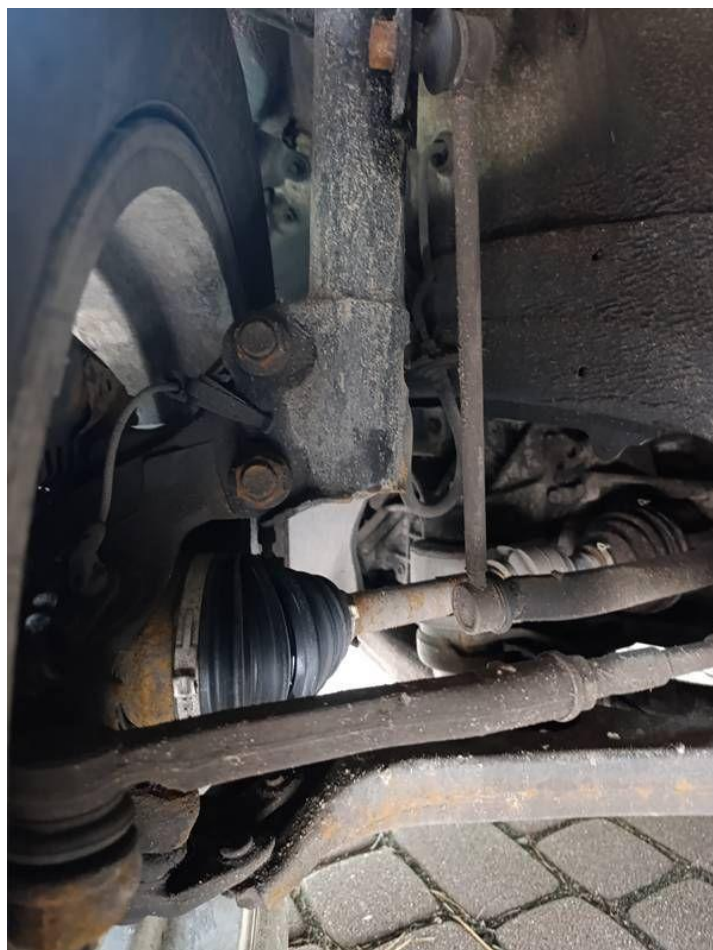

Fot. nr 96

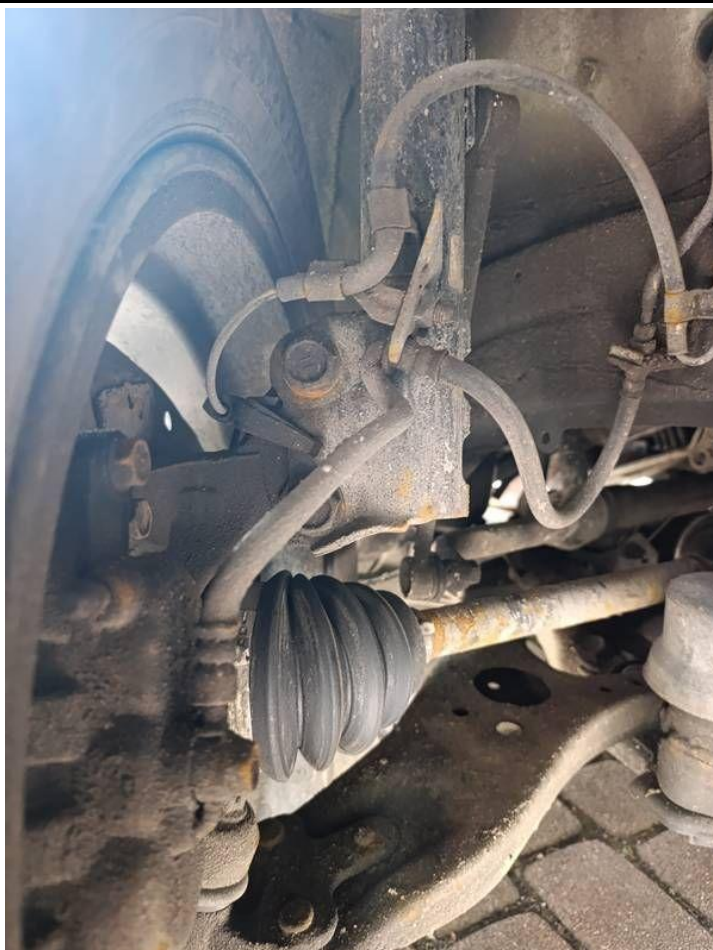

Fot. nr 97



Fot. nr 98



Fot. nr 99



Fot. nr 100

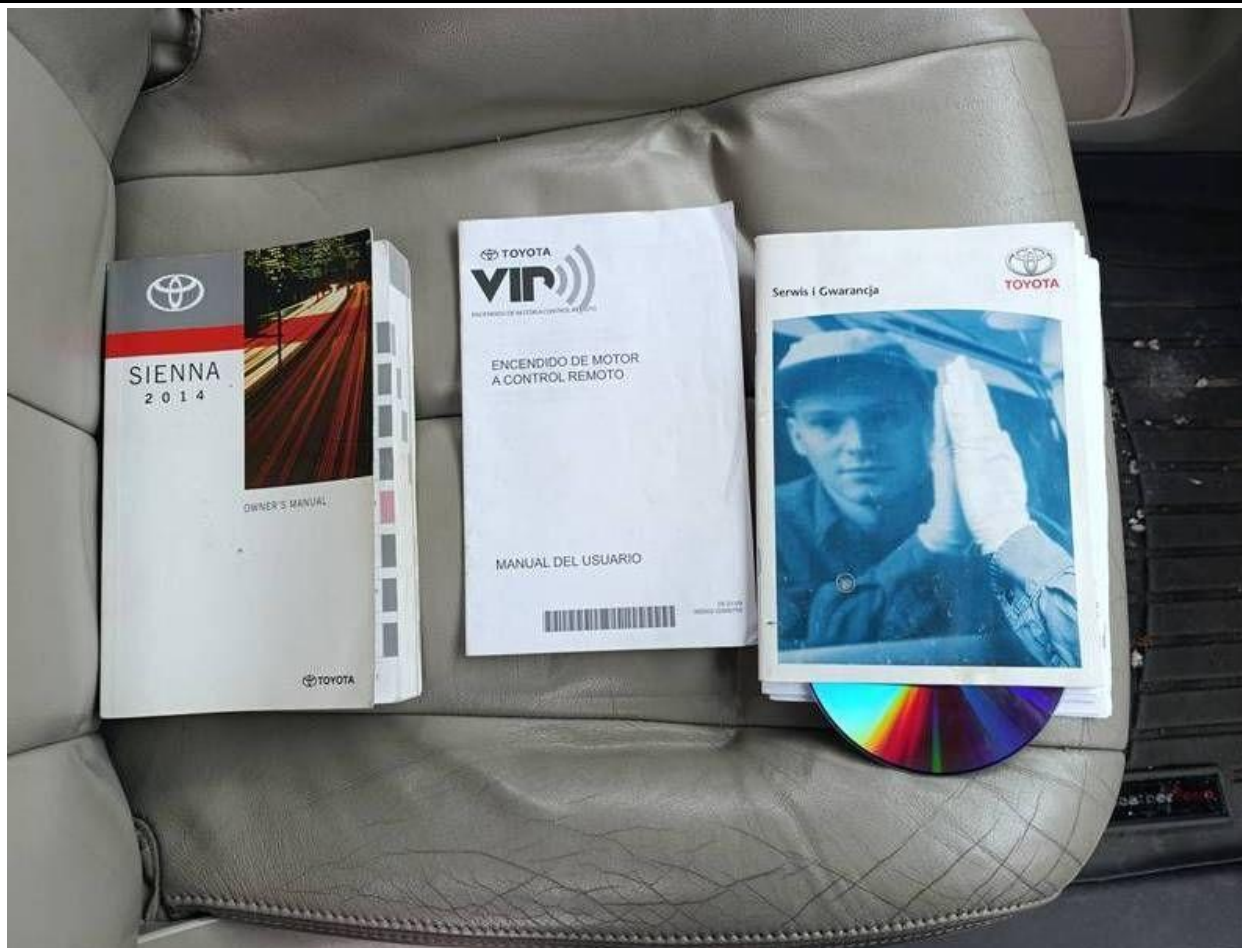

Fot. nr 101



Fot. nr 102

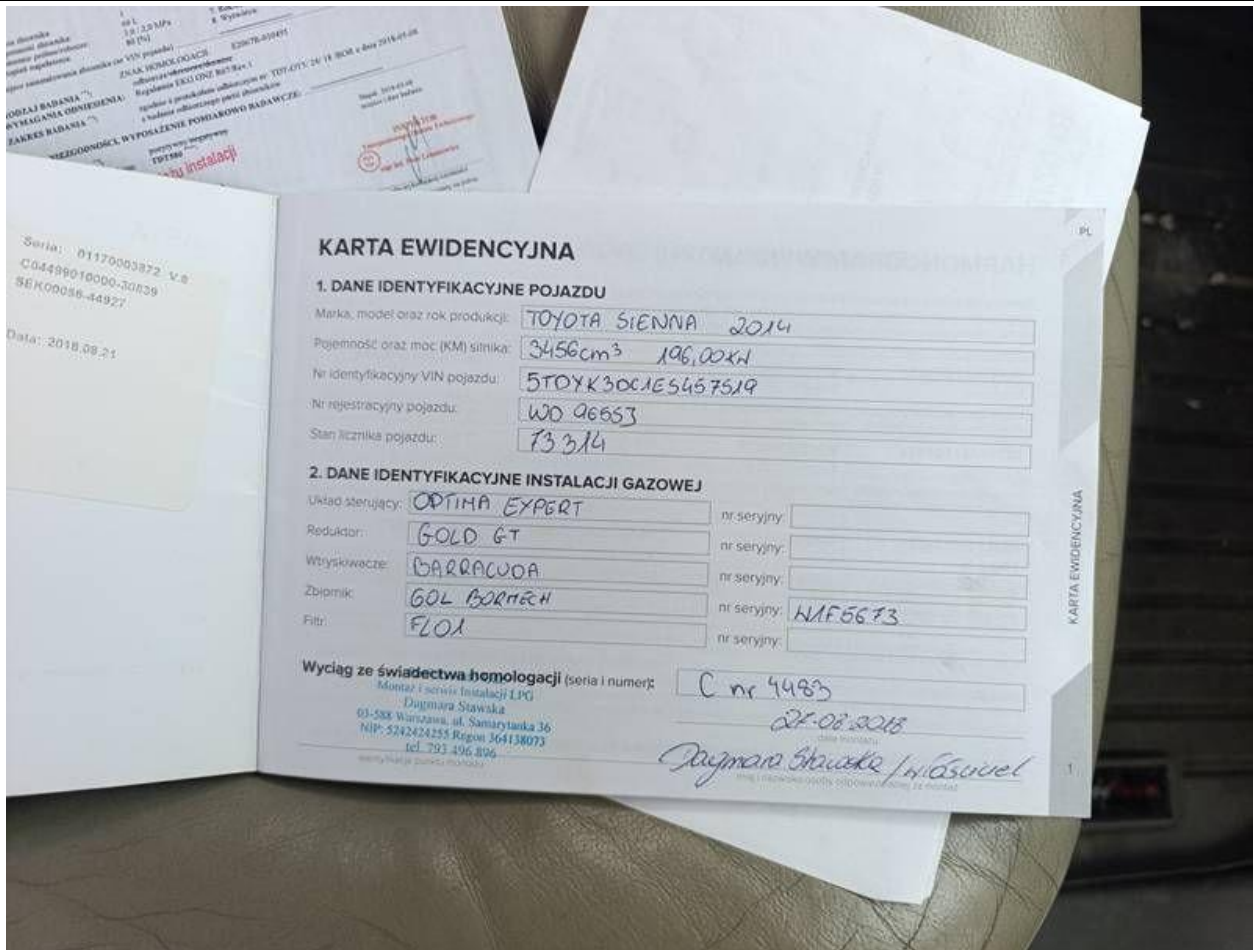

Fot. nr 103

### KARTA EWIDENCYJNA

**1. DANE IDENTYFIKACYJNE POJAZDU**

Marka, model oraz rok produkcji: TOYOTA SIENNA 2014

Pojemność oraz moc (KM) silnika: 3456cm<sup>3</sup> 106,00kW

Nr identyfikacyjny VIN pojazdu: 5TDYK30C1E5467519

Nr rejestracyjny pojazdu: WD 9655J

Stan licznika pojazdu: 73314

**2. DANE IDENTYFIKACYJNE INSTALACJI GAZOWEJ**

Układ sterujący: OPTIMA EXPERT nr seryjny: \_\_\_\_\_

Reduktor: GOLD GT nr seryjny: \_\_\_\_\_

Wtryskiwacze: BARRACUDA nr seryjny: \_\_\_\_\_

Zbiornik: GOL BORMICH nr seryjny: WAF6673

Filtr: FLO1 nr seryjny: \_\_\_\_\_

Wyciąg ze świadectwa homologacji (seria i numer): C nr 4483

*Dagmara Stawka / J. Kaszibel*  
 21-08-2018  
data homologacji

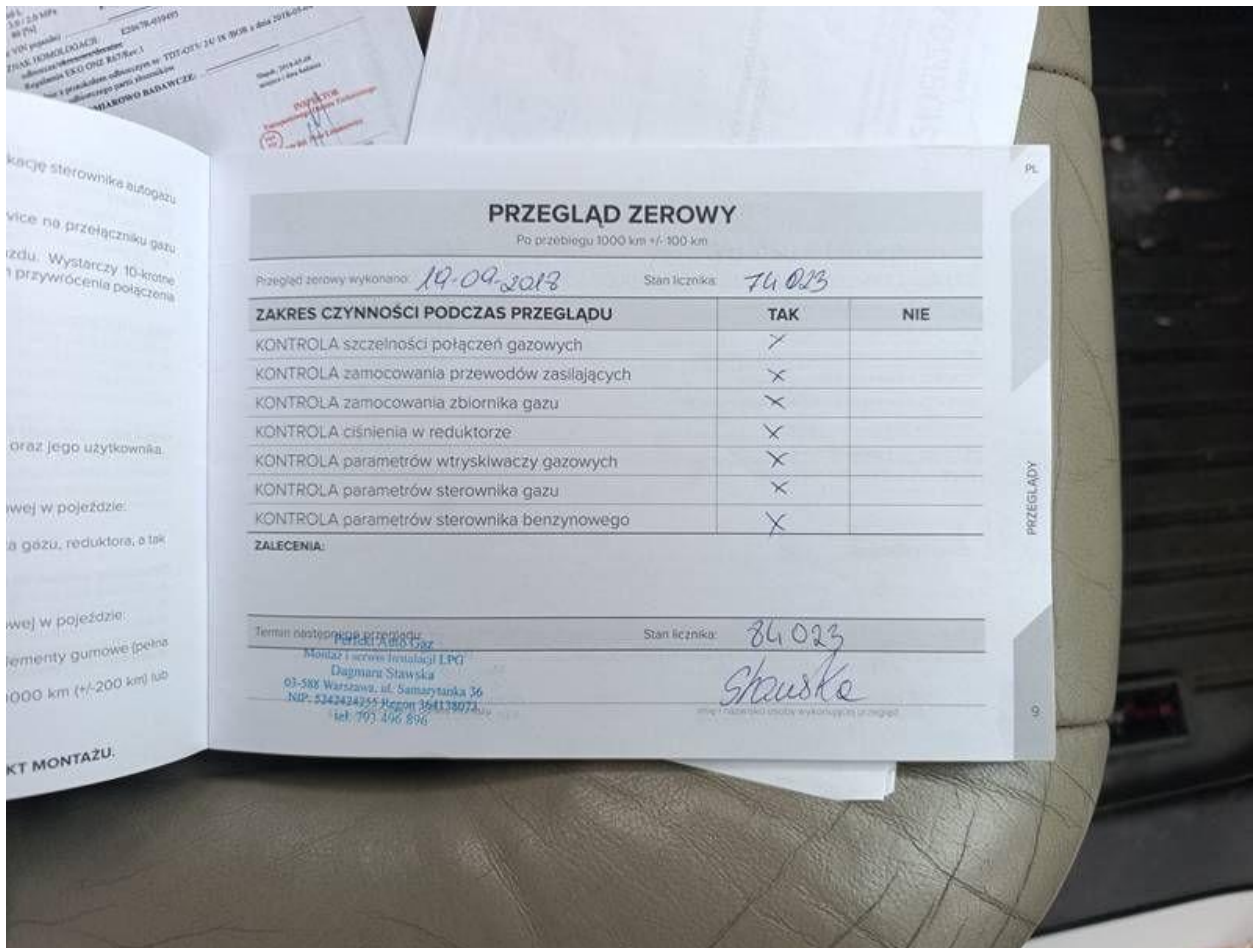

Fot. nr 104

### PRZEGLĄD ZEROWY

Po przebiegu 1000 km +/- 100 km

Przebieg zerowy wykonano: 19-09-2018 Stan licznika: 74 013

ZAKRES CZYNNOŚCI PODCZAS PRZEGLĄDU	TAK	NIE
KONTROLA szczelności połączeń gazowych	✓	
KONTROLA zamocowania przewodów zasilających	✗	
KONTROLA zamocowania zbiornika gazu	✗	
KONTROLA ciśnienia w reduktorze	✗	
KONTROLA parametrów wtryskiwaczy gazowych	✗	
KONTROLA parametrów sterownika gazu	✗	
KONTROLA parametrów sterownika benzynowego	✗	

**ZALECENIA:**

Termin następnego przeglądu: \_\_\_\_\_ Stan licznika: 84 023

*Stawka*  
data homologacji

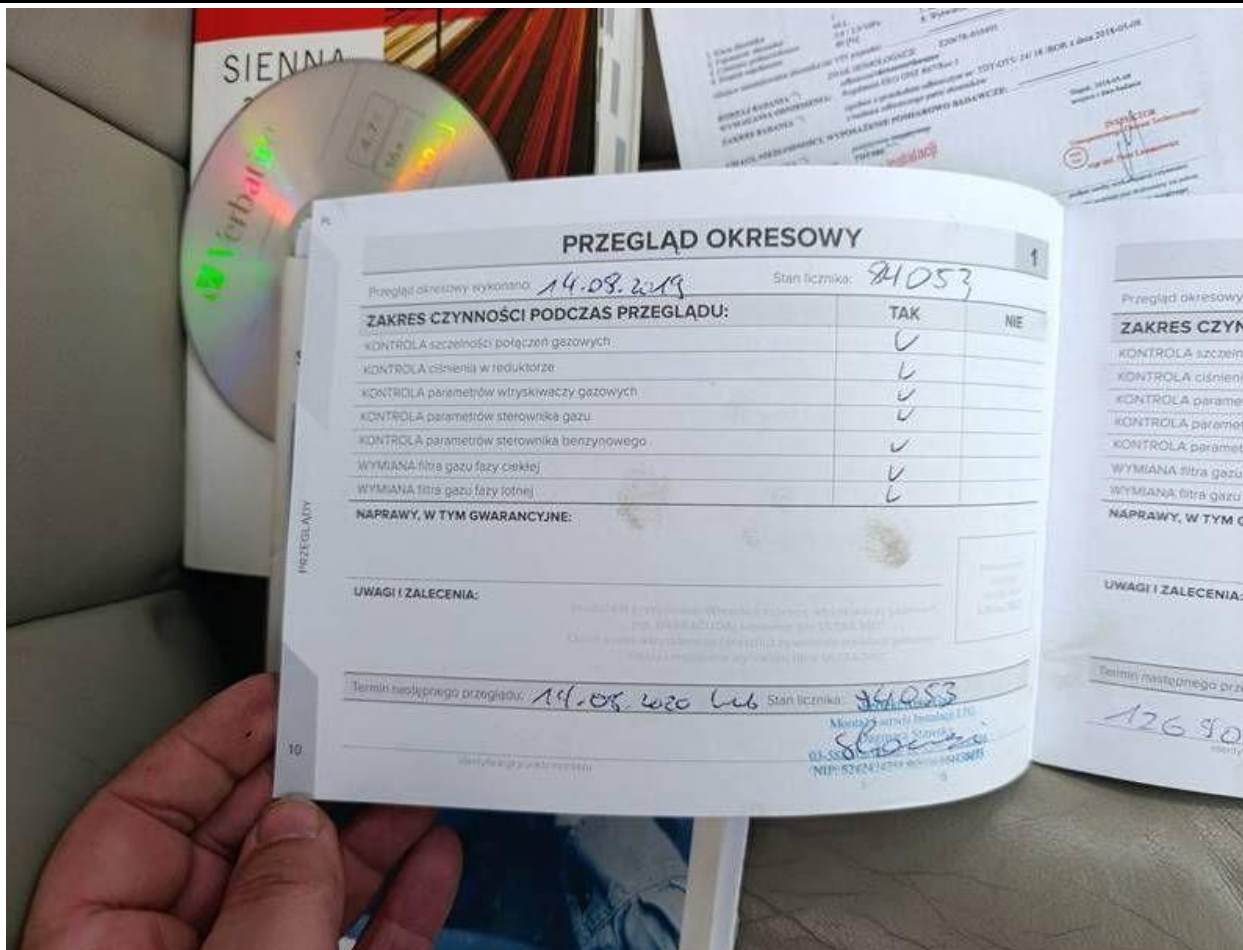

Fot. nr 105

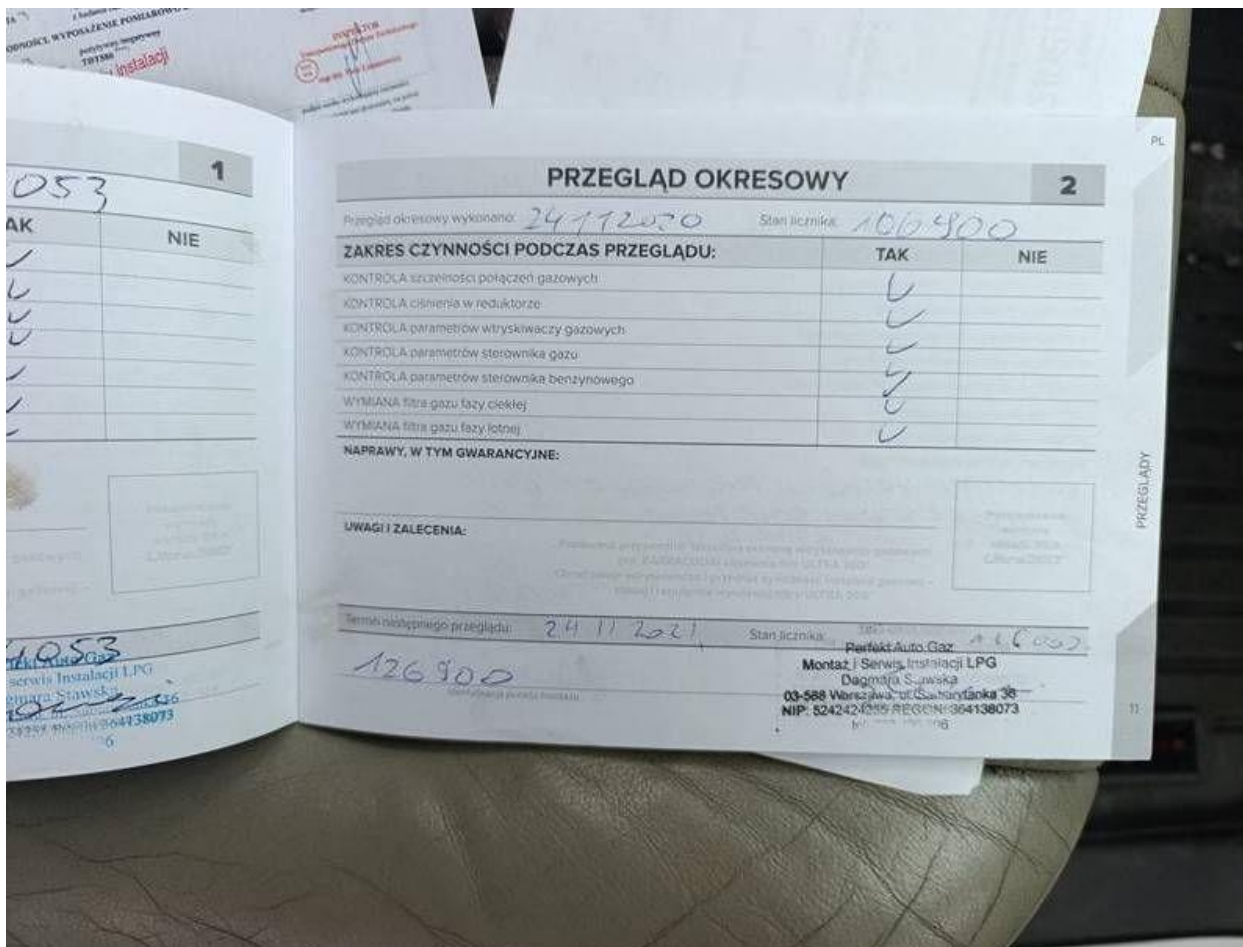

Fot. nr 106

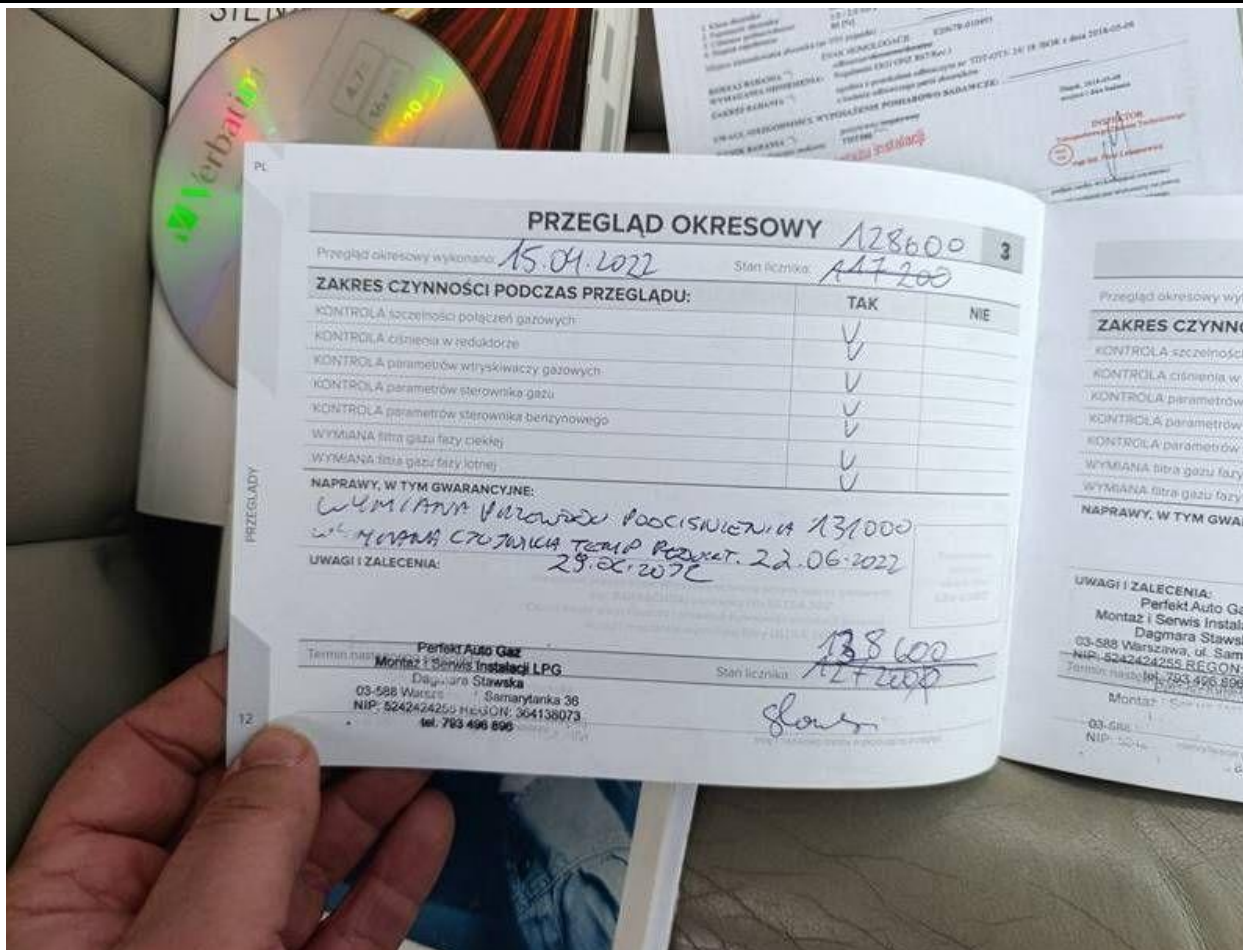

Fot. nr 107

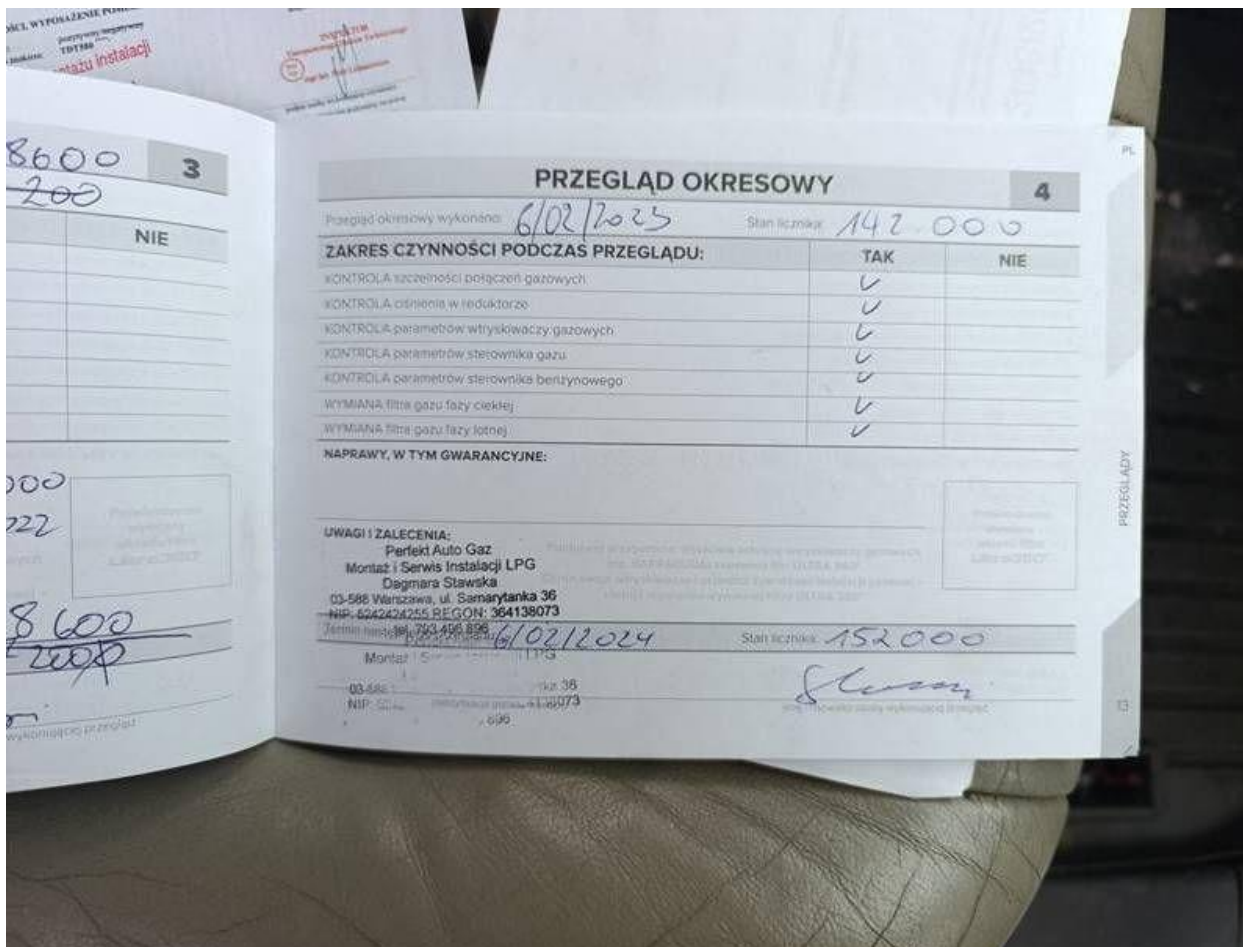

Fot. nr 108

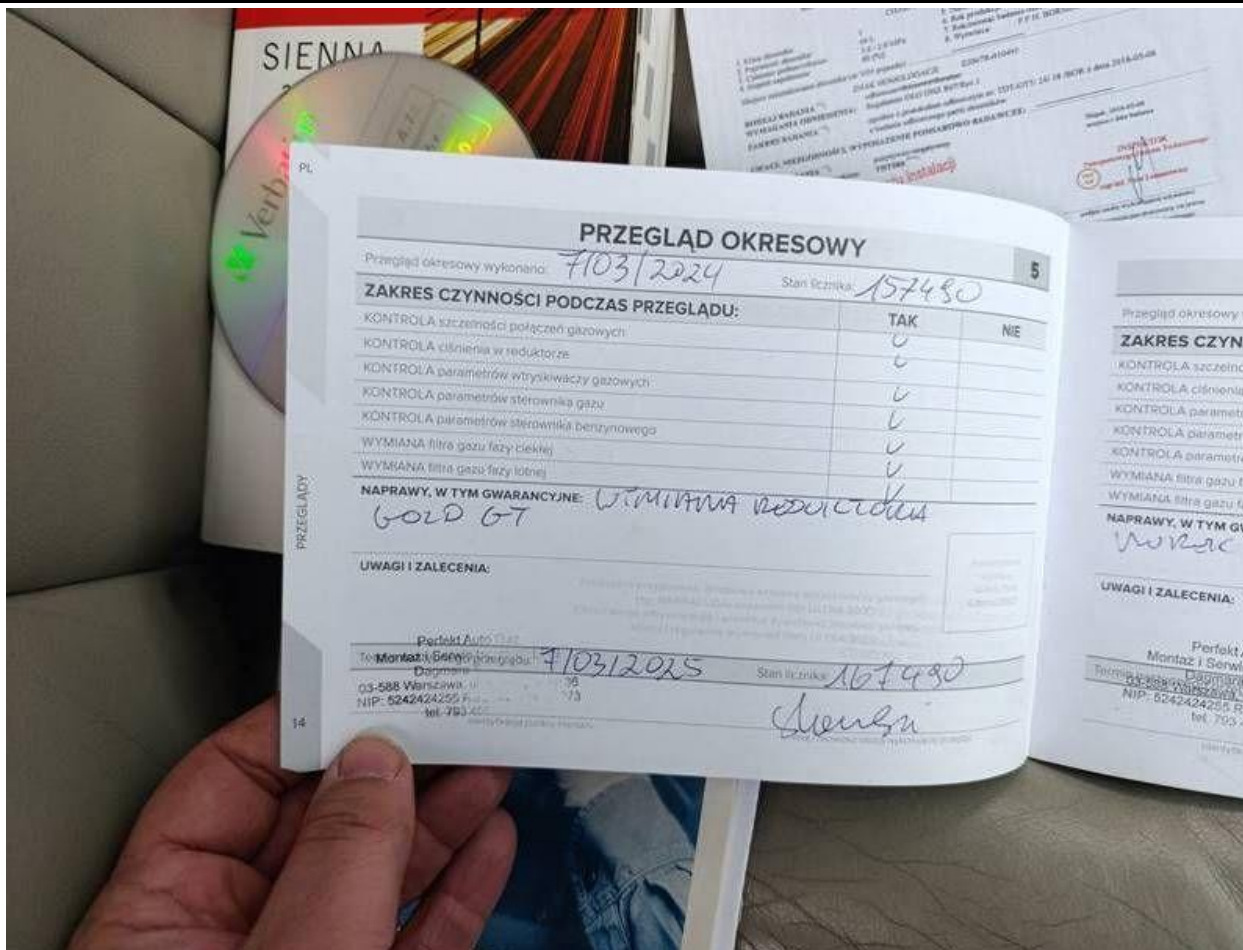

Fot. nr 109

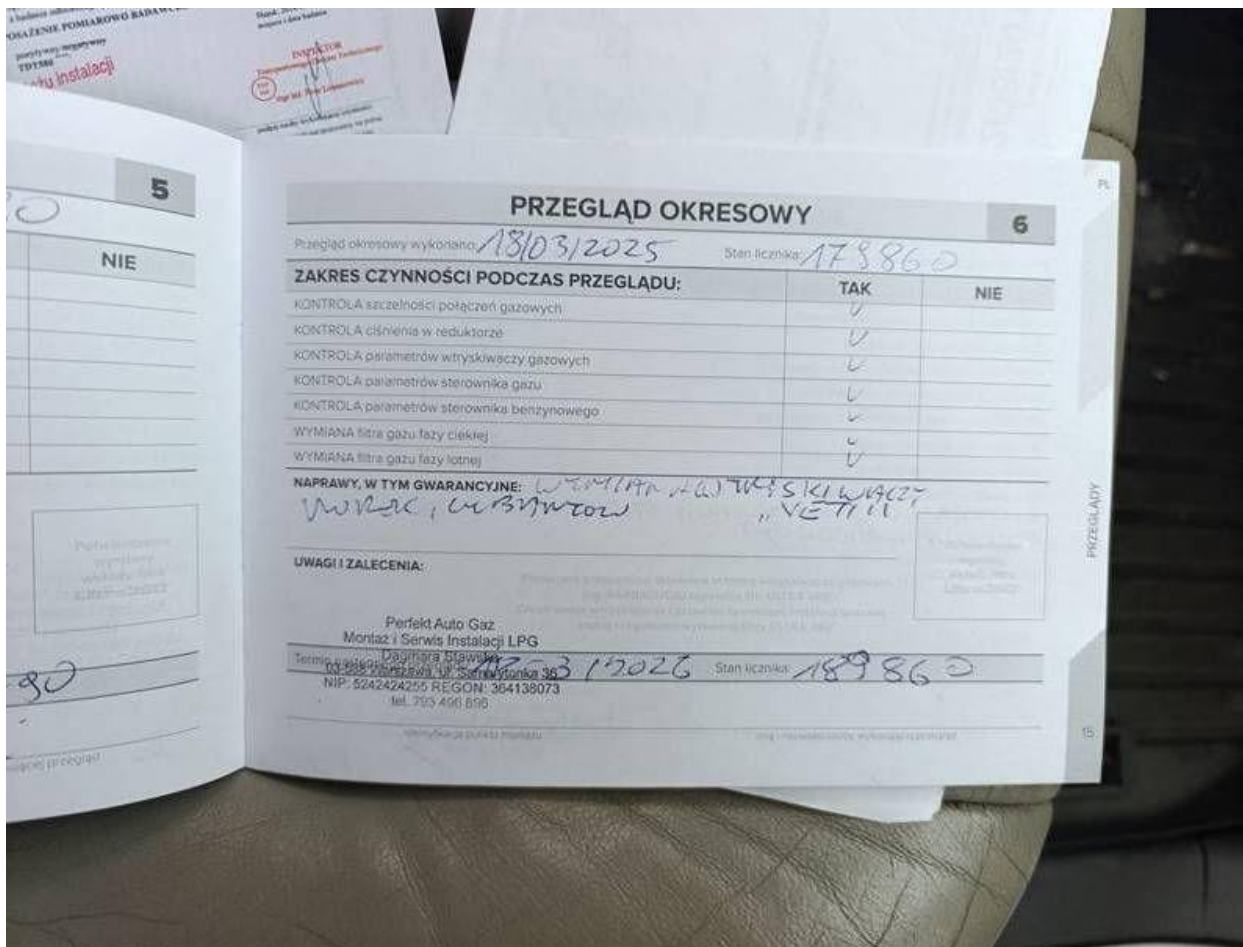

Fot. nr 110

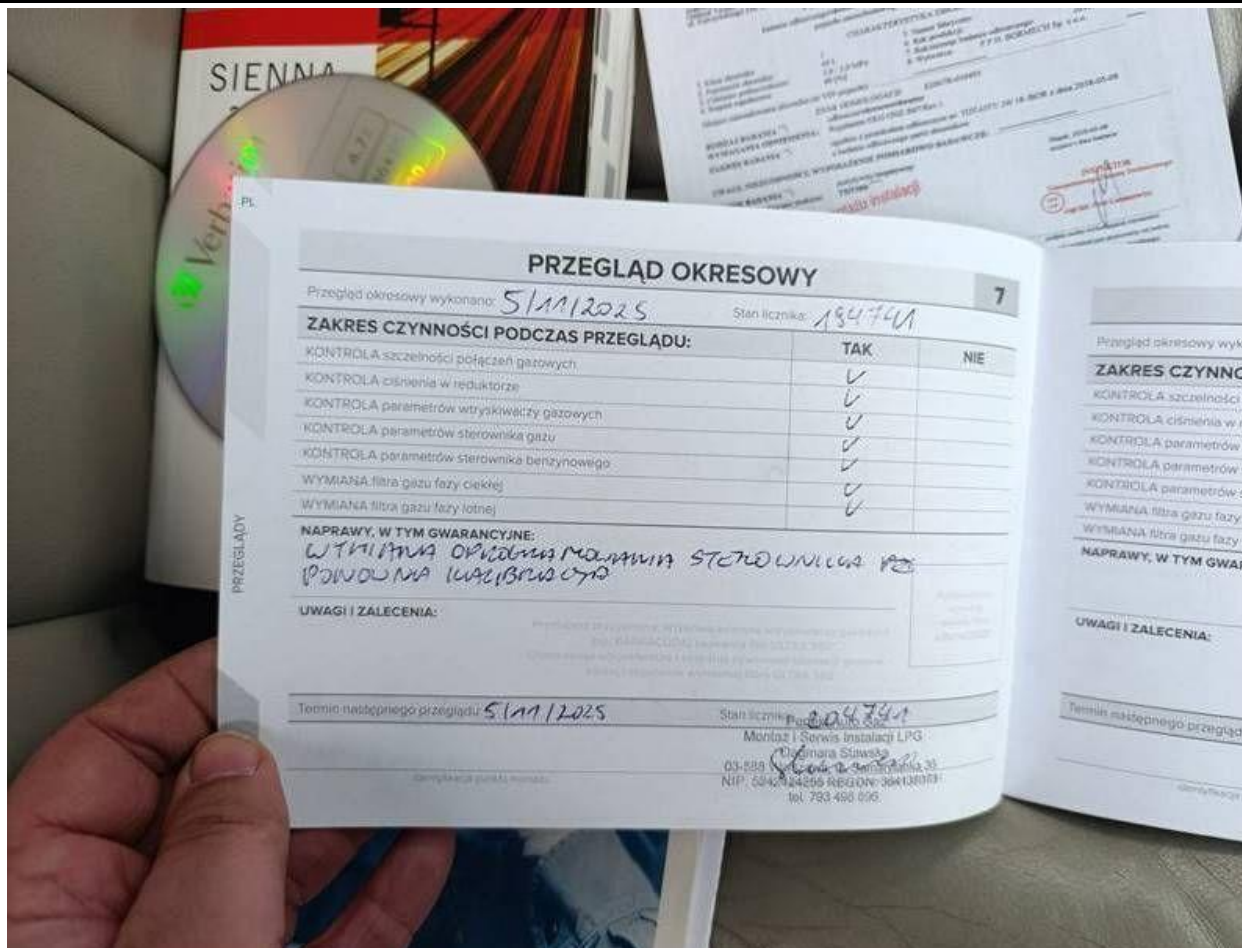

Fot. nr 111



Fot. nr 112



Fot. nr 113



Fot. nr 114

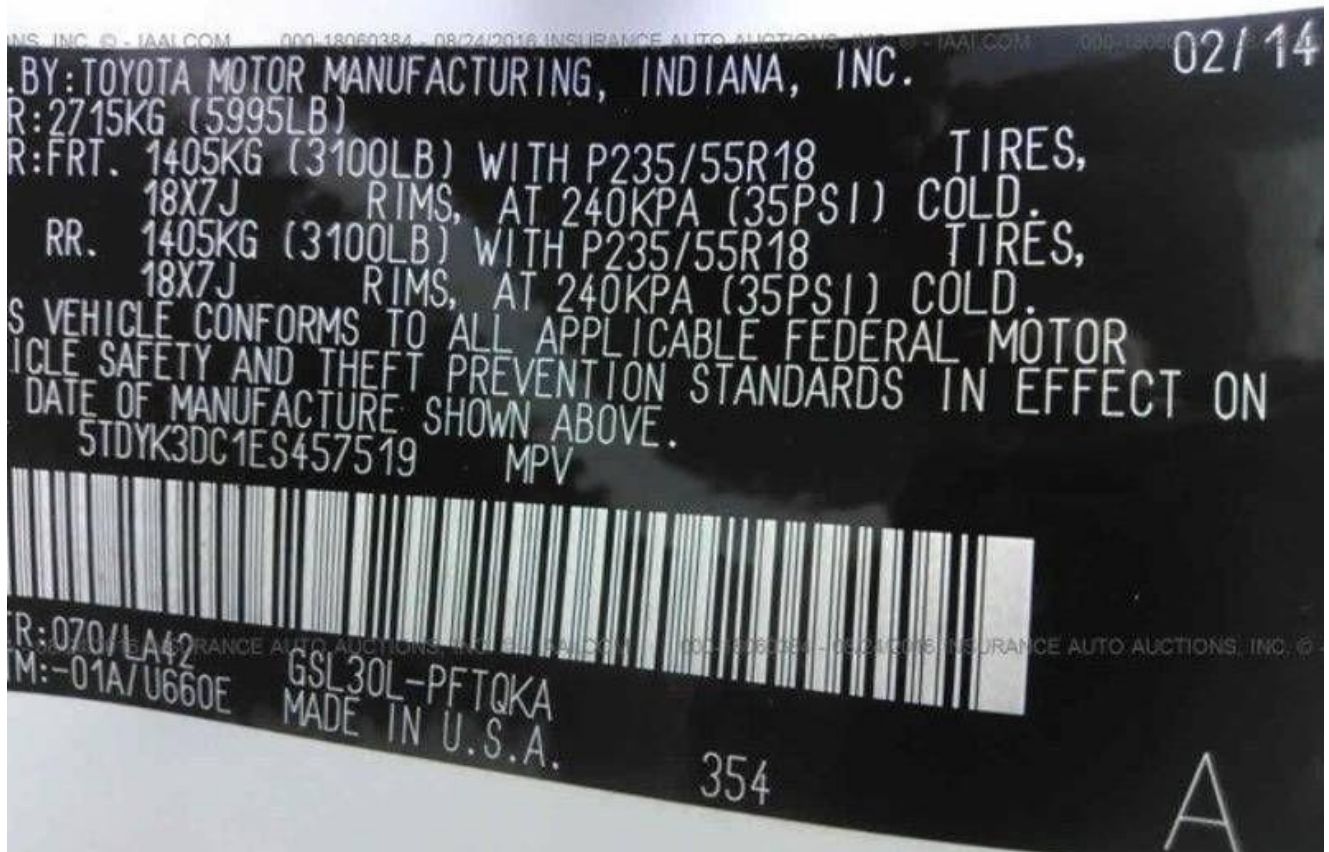

Fot. nr 115



Fot. nr 116



Fot. nr 117

*Dokument wystawiony elektronicznie, wa ny bez podpisu*