

» Übersicht

Auftrags-Nr: 1002322099
Besichtigt am: 18.02.2026 14:09
Berichts-Nr: 10070971
FIN: TMBJJ8NX9PY085664



Fahrzeugansicht - diagonal
vorne links



Fahrzeugansicht - diagonal
hinten rechts

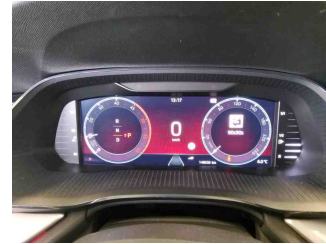

Innenraum - Cockpit mit
Laufleistung

» Fahrzeugdaten

Fahrzeugkategorie:	Personenkraftwagen
Fahrzeugart:	Kombi
Hersteller:	Skoda
Modell:	Octavia
HSN / TSN:	/
Erstzulassungsdatum:	14.02.2023
Laufleistung:	148.636 km
Nachweis Kilometerstand:	Abgelesen
Farbe:	Weiß
Farbe Dach:	Weiß
Antriebsart:	Frontantrieb
Motorisierung/Kraftstoff:	Diesel
Hubraum:	1.968 ccm
Leistung:	110 kW (150 PS)
Fahrzeuglänge:	
Fahrzeughöhe:	
Fahrzeugbreite:	
Zulässiges Gesamtgewicht:	
Radstand:	
Anzahl Achsen:	2
Zylinder:	4
Schadstoffklasse:	Euro 6
Anzahl Türen:	4
Anzahl Sitze:	5
Getriebe:	Automatik 7-Gang
Polsterart:	Stoff
Interieurfarbe:	Anthrazit
Anzahl vorhandene Schlüssel:	2

» Dokumente & Wartung

Nächste HU:	02.2026
Zulassungsbescheinigung (ZBT1 Original) vorhanden:	Ja
Zulassungsbescheinigung entgegengenommen:	Ja
Kennzeichen entgegengenommen:	Keine
Wartungsheft:	Digital
Wartungsnachweis:	Unvollständig
Datum der letzten Wartung:	
Km-Stand bei letzter Wartung:	

» Sonderausstattung**Gepäcknetztrennwand**

Komfortöffnung mit elektrischer Heckklappenbedienung Die elektrische Heckklappenbedienung öffnet und schließt sich auf Knopfdruck per Fernbedienung, über eine Taste in der Fahrertür und per Fußbewegung am Heck. Durch die integrierte Komfortöffnung stehen Ihnen alle Möglichkeiten offen.

Lackierung: Perleffekt

Paket: Infotainmentpaket Business Columbus (Style, RS)
DSG - Navigationssystem Columbus - Infotainment Online (Laufzeit 3 Jahre) , Online-Kartenupdates: für die Navigation, Verkehrssituation, Tankstellen und Parkplatzsuche - 3 USB-Ladeanschlüsse - Head-Up Display - Adaptiver Abstandsassistent ACC - Assistenzsystem Traveller (Travel Assist): -Verkehrszeichenerkennung -Adaptiver Spurhalteassistent -Notfall-, Stauassistent -Kapazitives Lenkrad mit Hands Off Detection

Paket: Transport (Combi) - Doppelseitige Kofferraummatte - Mediahalter - Tablethalter - Abfallbehälter - 3. Fahrzeugschlüssel - Netzprogramm im Gepäckraum und Cargo-Elemente - Gepäcknetztrennwand - Variabler Ladeboden

Sunset (Heckscheibe und hintere Seitenscheiben dunkel getönt)

» Standard Equipment

Ablagefach im Gepäckraum mit Cargoelement	Heckscheibenwischer inkl. Scheibenwaschanlage
Ablagen Ablagefächer in den vorderen Türverkleidungen mit 1,5l-Flaschenhalter Ablagefächer in den hinteren Türverkleidungen mit 0,5l-Flaschenhalter Ablagefächer in den Türen mit Flizauskleidung	Innenspiegel automatisch abblendend
Airbag, Fahrer und Beifahrer - Beifahrerairbag abschaltbar	ISOFIX-Vorbereitungen auf dem Beifahrersitz und den äußeren Rücksitzen inkl. Top-Tether-Verankerung
Airbag, Fahrer-Knieairbag	Kessy, schlüsselloses Zugangs- und Start-Stopp-System
Airbag, Kopfairbags	Kindersicherung für die hinteren Türen & Fenster
Airbag, Seitenairbags vorne	Klimaanlage Climatronic (2-Zonen) - vollautomatisch, für Fahrer und Beifahrer getrennt regelbar und Antialergenfilter & Aktivkohlefilter
Airbag: Center-Airbag vorn	Kofferraumabdeckung, herausnehmbar
Ambientebeleuchtung (Armaturentafel, Dekorleisten vorn und Fußraum mit auswählbaren Farbklima) im Innenraum sowie Logo-Projektor außen	Kopfstützen (5) vorn und hinten höheneinstellbar
Antiblockiersystem (ABS)	Lackierung: Uni
Antriebsschlupfregelung (ASR)	LED Nebelscheinwerfer
Armaturentafelmittelteil mit Stoff-Bezug	LED-Heckleuchten in Kristallglasoptik und animierten Blinkern
Außenspiegel elektrisch einstell- und beheizbar	LED-Kennzeichenbeleuchtung
Außenspiegel mit Memoryfunktion Boardingspots in den Außenspiegel sowie Memoryfunktion und Spiegelabsenkung	LED-Scheinwerfer mit LED-Tagfahrlicht
Außenspiegel, elektrisch anklappbar	Lehnenfernentriegelung der Rücksitzlehnen im Kofferraum
Automatisch abblendbarer Außenspiegel (Fahrerseite)	Lenkrad: höhen- und längeneinstellbar
Beheizte Scheibenwaschdüsen inklusive 5l Wischwasserbehälter	Lenkrad: Lederlenkrad mit Multifunktions Tasten mit Schaltwippen - Lederlenkrad sowie Schalthebel mit Leder-elementen - Infotainment- sowie Fahrerassistenzsystembedienung
Berganfahrassistent	Leuchtweitenregulierung manuell
Bremsassistent, hydraulisch (HBA)	Mittelarmlehne hinten mit Durchlademöglichkeit
Brillenfach am Dachhimmel	Mittelarmlehne vorn, inkl. Ablagefach
Dachhimmel Grau	Motorschleppmomentregelung (MSR)
Dachreling AERO eloxiert	Müdigkeitserkennung
Dekorleiste in Silber-Square mit Ambientebeleuchtung	Parksensoren vorn und hinten
Dieselpartikelfilter	Polster: Stoff
Digital Cockpit Plus	Räder: 17" Leichtmetallfelgen Rotare AERO 7J x 17, ET 46 mit Reifen 205/55 R17
Drehzahlmesser	Radio: Musiksystem Bolero mit 10"-Display
Dritte Bremsleuchte	Radiozubehör: 2 USB-C-Anschlüsse vorn
Elektronische Parkbremse inkl. Auto-Hold-Funktion	Radiozubehör: 8 Lautsprecher
Elektronische Querdifferenzialsperre (XDS+)	Radiozubehör: Bluetooth Freisprecheinrichtung
Elektronische Stabilisierungskontrolle (ESC)	Radiozubehör: Digitaler Radioempfang DAB+
Fahrprofilwahl	Radiozubehör: SmartLink - Apple CarPlay - Android Auto
Fensterheber elektrisch vorn und hinten, inkl. Einklemmschutz und Kindersicherung	Radiozubehör: Sprachbedienung
Frontradarassistent inkl. City-Notbremsfunktion und Personen- und Radfahrererkennung	Regensensor und Fahrlichtassistent (Easy Light Assist) (Tunnellicht, Coming-Home, Leaving-Home)
Geschwindigkeitsregelanlage (Tempomat)	Reifendrucküberwachung
Getönte Scheiben	Reifenmobilitätsset -Reifenpannenspray inkl. Kompressor
Getriebe: 7-Gang-Direktschaltgetriebe (DSG)	Servolenkung, elektromechanisch
Green tec: Start-/Stopp-Automatik inkl. Bremsenergieerückgewinnung	Sicherheitsgurte - Drei Dreipunkt-Sicherheitsgurte hinten
Heckscheibe beheizbar	Sicherheitsleuchten in den Seitentüren vorn
	Sitze: Beheizbare Vordersitze

Sitze: Elektrisch einstellbare Vordersitze mit Memory-Funktion

Sitze: Elektrisch einstellbare Vordersitze mit Memory-Funktion
- sowie Boardingspots in den Außenspiegeln

Sitze: Höheneinstellbarer Fahrer- und Beifahrersitz inkl.
Lendenwirbelstützen

Sitze: Rücksitzlehne 60:40 geteilt umklappbar

SKODA Care Connect -SOS-Notruffunktion (eCall+ inklusive
automatischer Aktivierung bei einem Unfall mit
Airbagauslösung) -Mobilitätsservice (Verbindungsmöglichkeit
zur schnellen Hilfe im Pannenfall) -Informationsservice
(Verbindungsmöglichkeit zur Hotline für alle Fragen rund um
Fahrzeugfunktionen) -Kostenloser Fahrzeugfernzugriff für 1
Jahr (Remote Access) mit Zugriffsmöglichkeit auf
Fahrzeugdaten und -funktionen via Smartphone, z. B.
Parkposition, Warnblinkanlage einschalten, aktueller Status
der Tankfüllung

Speedlimiter

Spurhalteassistent (Lane Assist)

Spurwechsel- und Ausparkassistent sowie Ausstiegswarner

Steckdose 12-V im Kofferraum

Telefon: Phonebox mit induktiver Ladefunktion (Verbindung
über die Außenantenne)

Telefon: Wireless SmartLink für Apple CarPlay

Verzurrösen im Kofferraum

Wegfahrsperrung

Zentralverriegelung inklusive im Schlüssel integrierter
Funkfernbedienung und EASY Start

» Bereifung

MONTIERTE BEREIFUNG

Hersteller	Ort	Position	Typ	Felge	Dimension	Profiltiefe
Michelin	Vorne	Links	Sommer	Aluminium	205/55 R 17 91 V	4,0 mm
Michelin	Vorne	Rechts	Sommer	Aluminium	205/55 R 17 91 V	4,0 mm
Michelin	Hinten	Links	Sommer	Aluminium	205/55 R 17 91 V	5,0 mm
Michelin	Hinten	Rechts	Sommer	Aluminium	205/55 R 17 91 V	5,0 mm

Reifen zulässig: Ja

Reifen verkehrssicher: Ja

ZUSÄTZLICHE BEREIFUNG

Hersteller	Ort	Position	Typ	Felge	Dimension	Profiltiefe
Dunlop			Winter	Aluminium	205/60 R 16 96 H	5,0 mm
Dunlop			Winter	Aluminium	205/60 R 16 96 H	5,0 mm
Dunlop			Winter	Aluminium	205/60 R 16 96 H	5,0 mm
Dunlop			Winter	Aluminium	205/60 R 16 96 H	5,0 mm

Reifen zulässig: Ja

Reifen verkehrssicher: Ja

ERSATZ-/NOTRAD & ZUBEHÖR

Tirefit vorhanden: Ja

Tirefit Ablaufdatum: 11.2026

Kompressor vorhanden: Ja

» Wertmindernde Faktoren

Nr	Bauteil	Schadensbeschreibung	Reparaturempfehlung
1	Heckklappe	Delle(n) und Kratzer	Instandsetzen + lackieren (teilweise)
2	Vorbereitungszeit Metall-Lackierung	Lack Vorbereitung	Ausführen
3	Innenraum	Geruch	Ozonbehandlung

» Gebrauchsspuren

Nr	Bauteil	Schadensbeschreibung	Reparaturempfehlung
1	Einstiegsschweller vorne links	Delle(n)	Akzeptabel (Gebrauchsspur)
2	Seitenwand hinten links	Delle(n)	Akzeptabel (Gebrauchsspur)
3	Heckklappenverkleidung	Kratzer	Akzeptabel (Gebrauchsspur)
4	Kofferraumverkleidung links	Kratzer	Akzeptabel (Gebrauchsspur)
5	Alufelge vorne rechts	Kratzer	Akzeptabel (Gebrauchsspur)
6	Motorhaube	Steinschlag	Akzeptabel (Gebrauchsspur)

» Merkantile Wertminderung

Unfallfahrzeug:	Ja
Vorschäden bekannt:	Nein
Vorschäden feststellbar:	Ja
Nachlackierungen vorhanden:	Ja
Nachlackierungen professionell ausgeführt:	Ja
Lackschichtdickenmessung durchgeführt:	Ja - mit Auffälligkeiten/Abweichungen

Nr	Bauteil	Schadensbeschreibung	Reparaturstatus	Reparaturkosten
1	Andere	Teilkaskoschaden		€ 5.000,00
Summe (ohne MwSt.):				€ 5.000,00

ERGEBNISSE DER LACKSCHICHTDICKENMESSUNG

Bauteil	Lack (µm)
Lackschichtdicke Kotflügel vorne links (µm)	160,0
Pro Bauteil wurden mindestens 3 Messungen durchgeführt.	

» Hinweise zum Zustandsbericht**Angaben zum Auftrag und zum
Bewertungsumfang:**

Es wurde der Auftrag erteilt, einen Zustandsbericht über das beschriebene Fahrzeug zu erstellen.

Die Fahrzeugzustandsbewertung erfolgte auftragsgemäß auf Basis der vom Auftraggeber vorgegebenen Standards für Fahrzeugbewertungen. Die Feststellungen im Einzelfall trifft der Sachverständige aufgrund eigener Sachkunde und nach eigenem sachverständigen Ermessen.

Fahrzeug-Identifizierung:

TMBJJ8NX9PY085664

FIN abgelesen und stimmt mit Unterlagen überein

Allgemeinzustand:

Verschmutzt

Besichtigungsbedingungen:

Nässe

Hebebühne/Hubmittel benutzt:

Ja

Motorenlauf durchgeführt:

Ja

Fahrprobe durchgeführt:

Nein

» Sonstige Bemerkungen

Vorliegendes Exemplar wurde auf elektronischem Wege erzeugt. Es ist ohne Originalunterschrift gültig.

» Ansichtsfotos



Fahrzeugansicht - diagonal vorne links



Fahrzeugansicht - diagonal vorne rechts



Fahrzeugansicht - diagonal hinten links



Fahrzeugansicht - diagonal hinten rechts

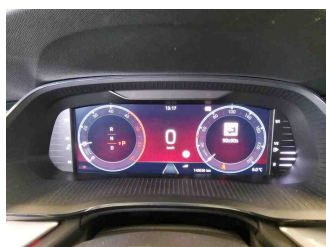

Innenraum - Cockpit mit Laufleistung

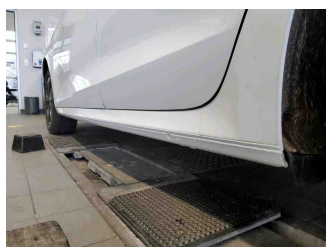

Seitenansicht - Schweller links

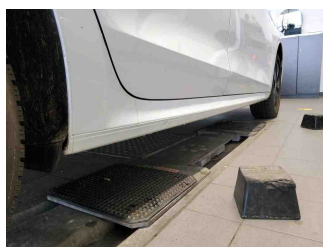

Seitenansicht - Schweller rechts



Fahrzeug - Typenschild/Fahrgestellnummer



Räder - Rad montiert vorne links

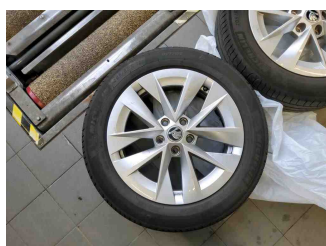

Räder - Rad montiert vorne rechts

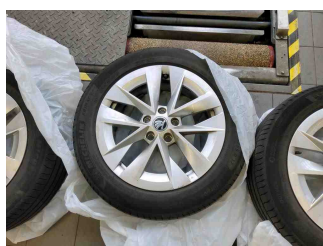

Räder - Rad montiert hinten links



Räder - Rad montiert hinten rechts



Räder - Rad beiliegend #1



Räder - Rad beiliegend #2



Räder - Rad beiliegend #3



Räder - Rad beiliegend #4



Innenraum - Mittelkonsole

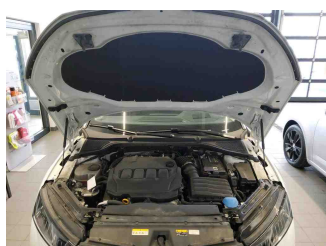

Fahrzeug - Motorraum offen

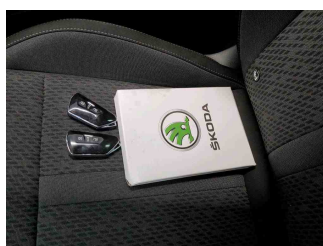

Equipment - Boardmappe/ Securitybag



Innenraum - Kofferraum

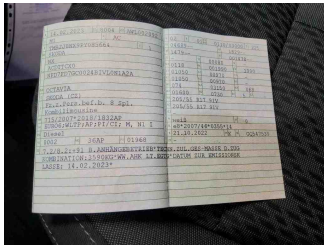

Fahrzeug - abgegebene ZB1



Lackstärke Kotflügel vorne links

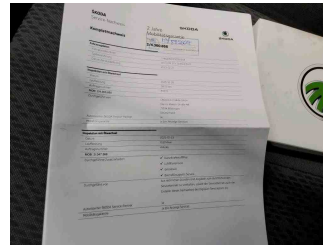

Fahrzeug - Serviceunterlagen /
Wartungsnachweis

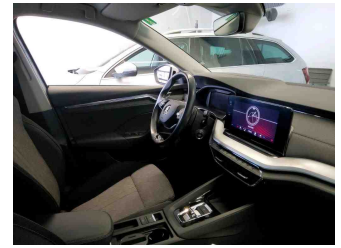

Innenraum - vorne

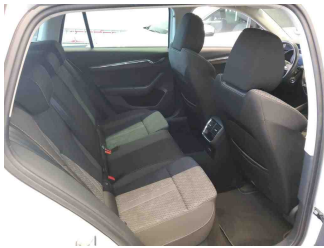

Innenraum - hinten



Räder - Haltbarkeitsdatum
Tirefit



Innenraum -
Navigationsgerät/Radio

» Beschädigungsfotos

WERTMINDERNDE FAKTOREN

1 - Heckklappe - Delle(n) und Kratzer - Instandsetzen + lackieren (teilweise)

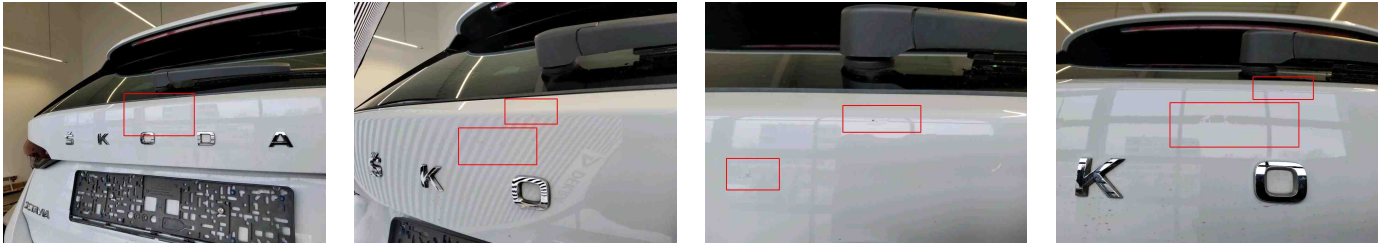

2 - Vorbereitungszeit Metall-Lackierung - Lack Vorbereitung - Ausführen

3 - Innenraum - Geruch - Ozonbehandlung

Kommentar

Geruch (Hund).

GEBRAUCHSPUREN

1 - Einstiegsschweller vorne links - Delle(n) - Akzeptabel (Gebrauchsspur)



2 - Seitenwand hinten links - Delle(n) - Akzeptabel (Gebrauchsspur)

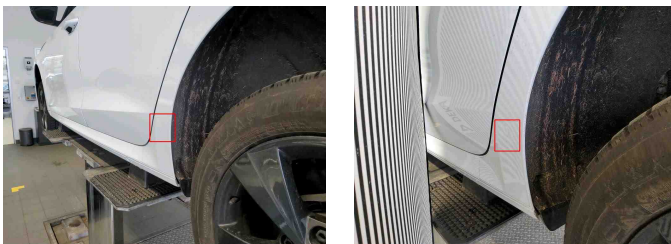

3 - Heckklappenverkleidung - Kratzer - Akzeptabel (Gebrauchsspur)

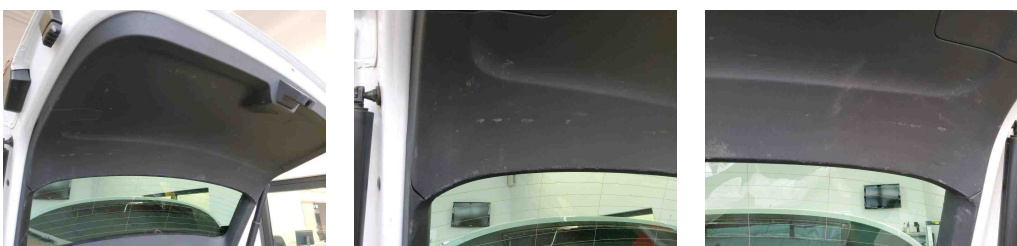

4 - Kofferraumverkleidung links - Kratzer - Akzeptabel (Gebrauchsspur)

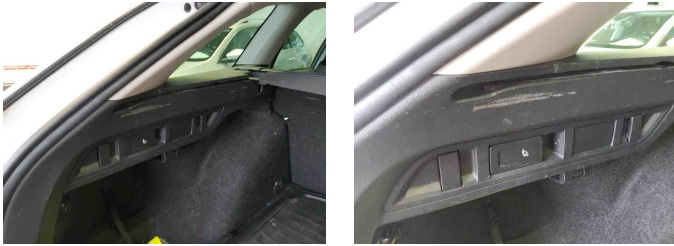

5 - Alufelge vorne rechts - Kratzer - Akzeptabel (Gebrauchsspur)



6 - Motorhaube - Steinschlag - Akzeptabel (Gebrauchsspur)

Kommentar	Viele Steinschläge.
-----------	---------------------

