



Zustandsbericht

- Protokoll der Fahrzeugbewertung -

Berichts-Nr: 9443096
vom: 14.11.2025

» Übersicht

Auftrags-Nr: 1002181388
Besichtigt am: 13.11.2025 13:55
Berichts-Nr: 9443096
FIN: VSSZZZKM3RR040775



Fahrzeugansicht - diagonal
vorne links



Fahrzeugansicht - diagonal
hinten rechts



Innenraum - Cockpit mit
Laufleistung



Zustandsbericht

- Protokoll der Fahrzeugbewertung -

Berichts-Nr: 9443096
vom: 14.11.2025

» Fahrzeugdaten

Fahrzeugkategorie:	Personenkraftwagen
Fahrzeugart:	SUV
Hersteller:	Cupra
Modell:	Formentor
HSN / TSN:	7593 / ARH
Erstzulassungsdatum:	13.11.2023
Laufleistung:	24.517 km
Nachweis Kilometerstand:	
Farbe:	"Magnetic Tech"
Farbe Dach:	"Magnetic Tech"
Antriebsart:	Frontantrieb
Motorisierung/Kraftstoff:	Hybrid Benzin
Hubraum:	1.400 ccm
Leistung:	110 kW (150 PS)
Fahrzeuglänge:	
Fahrzeughöhe:	
Fahrzeugbreite:	
Zulässiges Gesamtgewicht:	
Radstand:	
Anzahl Achsen:	2
Zylinder:	4
Schadstoffklasse:	Euro 6
Anzahl Türen:	4
Anzahl Sitze:	5
Getriebe:	Automatik 6-Gang
Polsterart:	Stoff
Interieurfarbe:	Titanschwarz - Palomino-Braun
Anzahl vorhandene Schlüssel:	2

» Dokumente & Wartung

Nächste HU:	11.2026
Zulassungsbescheinigung (ZBT1 Original) vorhanden:	Ja
Zulassungsbescheinigung entgegengenommen:	Nein
Kennzeichen entgegengenommen:	Keine
Wartungsheft:	Digital
Wartungsnachweis:	Nicht prüfbar
Datum der letzten Wartung:	
Km-Stand bei letzter Wartung:	
Restlauf bis Service:	14.700 KM



Zustandsbericht

Berichts-Nr: 9443096
vom: 14.11.2025

- Protokoll der Fahrzeugbewertung -

» Fahrzeugausstattung

2 Leseleuchten vorn,2 hinten	Dreip.Automatikgurte vo.m.Gurtstraffer ohne Höheneinstellung
230V Wechselrichter und Steckdose für Europa	Dreipunkt-Automatikgurt für mittleren Fondsitze
4 Zyl.Ottomotor 1,4L Aggr. 04E.C	Einbau Differenzierung für Getriebe"DQ400" -- Fahrzeugteile -
4-Zyl.-Benzinmotor 1,4 l/110 kW Hybrid TSI, Systemleistung 180 kW Grundmotor: TH8/T9D, eHybrid	Einstiegleisten in den Türausschnitten (beleuchtet)
6-Gang-Automatikgetriebe A6	Einton-Signalhorn
Abgasendrohr hinten (Standard)	Elektrische Anhängervorrichtung
Abgaskonzept, EU6 AP	Embleme
Abwicklung Serie	E-Motor (Hybrid) Systemleistung 180KW Aggr.0ED.B / 0EK.A
Adaptive Fahrwerksregelung mit kontinuierlicher Bedienung	Entriegelung Heckklappe/Deckel hinten von außen
Airbag FS und BFS, ohne Knieairbag, mit BFS-Deaktivierung	Entriegelung Hintersitz Standard
Aktivkohlebehälter (EVAP)	Extern, USB Typ-C Datenbuchse(n) und Ladebuchse(n)
Ambientelicht Ausführung 2	Fahrzeuge ohne besonderen Produktaufwertungsmaßnahmen
Angehobener Ladeboden hinten	Fahrzeugklassen-Differenzierung -5FF-
Anhängervorrichtung mechanisch schwenkbar und elektrisch auslösbar	Federbereich 10 nur Einbausteuerung keine Bedarfsprognose
Antenne nur für FM Empfang, Diversity	Fensterheber mit Komfortschaltung und Abschaltsicherung, elektrisch
Auspark- und Spurwechselassistent und Ausstiegswarner	Fernlichtassistent
Außen-Sound, Soundbox ohne Deaktivierung(Ausführung 1)	Fertigungsablauf Standard
Außenspiegel elektrisch anklappbar-/ einstellbar, beheizbar, mit Beifahrerspiegelabsenkung	Feststellbremse
Außenspiegel Fahrerseite konvex, Beifahrerseite konvex	Formteilhimmel ungeteilt
Außenspiegelgehäuse lackiert	FPK-Medium
Automatische Distanzregelung (mit follow to stop) und Speed-Limiter	Front Assist mit Warnen und Bremsen auf Fahrzeuge, Fußgänger und Radfahrer
Batterie 380A (59Ah) EFB+	Frontantrieb
Batterie/Generator Kapazität Standard	FULL LINK
Bauteilesatz ohne länderspezifische Bauvorschrift	Fußhebelwerk
Betriebserlaubnis Nachtrag	Gepäckraumauskleidung mit Staufächern
Bordliteratur in Deutsch	Gepäcktaschen an Rückenlehnen
Bordwerkzeug	Gewichtsbereich 8 nur Einbausteuerung keine Bedarfsprognose
BRS für Fahrzeuge mit E-Antrieb (ESC und eBKV)	Gurtkontrolle, E-Kontakt vorn und hinten, optisch und akustisch
Chrom-Paket	Heckscheiben-Wisch-Waschanlage mit Intervallschaltung
Climatronic (3-Zonen) mit Klimabedienteil hinten	Heckspoiler
Dachreling, schwarz	Höheneinstellung,manuell,für Vordersitze
Dämpfung hinten,Sportausführung	Hybrid-Antriebssystem PHEV
Dämpfung vorn	Instrumenteneinsatz, Anzeige in KM/H
Datenträger für EU, integriert	Kältemittel R1234yf
DC/DC Wandler 3,0 KW	Kein Sonderfahrzeug,Standard-Ausführung
Dekor-Einlagen	Keine Aktionsausführung
Dekor-Einlagen für Konsole	Kennzeichenträger vorn (groß)
Differenzialsperre (XDS) Dynamische Traktions Hilfe	Kindersitzverankerung für Kindersitzsystem I-Size, 2 x top tether und Kindersitzverankerung vorn BF-Seite
Digitaler Radioempfang	Klimakomfortscheibe
Dreip.Automatikgurte hinten außen mit ECE-Label	



Zustandsbericht

 Berichts-Nr: 9443096
 vom: 14.11.2025

- Protokoll der Fahrzeugbewertung -

Komforttelefonie mit LTE und Wireless charging	Ohne Schalthebelknopf/-Griff
Kompensor Ausf. 1	Ohne Scheinwerferreinigungsanlage, ohne Waschwasser- Standanzeige
Kopfstütze für Vordersitz	Ohne Schriftzugsatz (ohne Typbezeichnung)
Kopfstützen hinten (3 Stück)	Ohne Sitzbelüftung/Massagesitze
Kraftstoffsystem Otto-Einspritzer	Ohne Sonderspezifikationen
Ladekabel Mode 2 Typ2 / E+F (10A)	Ohne Steckdose
Landesverkaufsprogramm Deutschland	Ohne Systeme für den Fahrzeugzugang
Lautsprecher, vorn und hinten	Ohne Tilgergewicht Lenkrad
LED- Hauptscheinwerfer mit Linse	Ohne Trennwand
Ledermultifunktionslenkrad, beheizbar mit Tiptronic	Ohne Überführungsausrüstung
LED-SBBR-Leuchte, Fahrtrichtungsanzeigeranimiert	Ohne Verbandmaterial, ohne Warndreieck
Leichtmetallräder 8J x 19	Ohne Vorbereitung für VTS (Vehicle-Tracing System)
Lendenwirbelstütze, manuell einstellbar in Vordersitzlehnen	Ohne Wärmespeicher/Zusatzheizung
Leuchtwertenregulierung, autom. dynamisch (reguliert sich im Fahrbetrieb)	Ohne zus. Geräuschdämpfungsmaßnahmen für Innenraum
Linkslenker	Ohne zus. Triebwerks-Unterschutz
Mirror Link plus Wireless "App" plus RSE (Vorbereitung)	Ohne Zusatz-/Standheizung
Mit Ausweichunterstützung mit Abbiegeassistent	Ohne zusätzliche Bereifung
Mit erweitertem Sicherheitssystem (PreCrash Basic und Front)	Online-Dienst, mit OCU, mit Head Unit Codierung, ohne WFS- Verbund
Mit Multifunktionskamera	Optionsinfotainment (MIB3) (Ausführung2)
Mit Projektionsleuchte (Spiegel)	Pan-European-eCall
Mit Rückfahrkamerasystem (Ausf.2)	Pannen-Set
Mit Verkehrszeichenerkennung	Parklenkassistent
Mittelarmlehne vorn	Radschrauben mit Diebstahlsicherung (nicht abschließbar)
Modul Boden hinten Ausführung 1	Radstand
MPV Formentor	Rechtsverkehr
Müdigkeitserkennung	Regionscode " ECE " für Radio
Navigationsgerät-High	Reifen 245/40 R19 94W
Nebelscheinwerfer	Reifen ohne Festlegung der Reifenmarke
Nebelschlussleuchte	Reifendruckkontrolle
Nicht Heissland	Rücksitzbank ungeteilt, Lehne geteilt umlegbar mit Mittelarmlehne
Nichtraucherausführung	Scheiben seitlich in Wärmeschutzver- glasung, ab B-Säule und hinten dunkel eingefärbt
Ohne beheizbare Scheibenwaschdüsen	Scheibenbremsen hinten
Ohne besondere Karosseriemaßnahmen	Scheibenbremsen vorn
Ohne Car2X	Scheibenwischer-Intervallschaltung mit Licht/Regensensor
Ohne Dacheinsatz (Volldach)	Schlüsselloses Schließ- und Startsystem "Keyless Advanced" ohne Safesicherung
Ohne Feuerlöscher	Schublade unter dem rechten Vordersitz
Ohne Fußmatten	Seitenairbag vorn, mit Kopfairbag und Interaktionsairbag vorn
Ohne Head-Up Display	Serienkraftstoff-Erstbefüllung
Ohne Individualeinbau	Serviceanzeige 15000 km oder 1 Jahr (fest)
Ohne Lehnenentriegelung für Vordersitze	Servolenkung, geschwindigkeitsabhängig (Servotronic) mit Lenkhubeinschränkung
Ohne Mode3 Ladekabel	Sicherheitsinnenspiegel automatisch abblendbar
Ohne Oberflächenschutz mit zusätzlichen Transportschutzmaßnahmen	



Zustandsbericht

- Protokoll der Fahrzeugbewertung -

Berichts-Nr: 9443096
vom: 14.11.2025

Sitzbezüge in Stoff
Sitzheizung für Vordersitze getrennt regelbar
Sonnenblenden mit Spiegel, beleuchtet, mit Airbag-Label auf
Sonnenblende und B-Säule
Spezielles Typschild für EG für M1-Pkw
Sportausstattung Formentor VZ
Sportsitze vorn
Sprachsteuerung
Spurhalteassistent
Stabilisator hinten
Stabilisator vorn
Standardelektrik
Standard-Klimazonen
Start/Stop-Anlage mit Rekuperation
Stoßfänger Sport
Tagesfahrlicht mit Assistenzfahrlicht u. Coming- u. Leaving-
home Funktion automatisch
Tür und Seitenverkleidung Teilleder
Typprüfland Deutschland
Typzeichen und Firmenemblem
UWB fähiges Land und Trägerfrequenz 433,92 bis 434,42Mhz
Variante Grundausstattung
Verbau der Startbatterie hinten, ohne zweite Batterie
Vier-Lenkerachse
Wartungsintervallverlängerung
Wegfahrsperrung elektronisch
Werksinterne Steuerung Selbstabholer
Winterpaket: Sitzheizung vorn
Zierleisten schwarz



Zustandsbericht

- Protokoll der Fahrzeugbewertung -

Berichts-Nr: 9443096
vom: 14.11.2025

» Bereifung

MONTIERTE BEREIFUNG

Hersteller	Ort	Position	Typ	Felge	Dimension	Profiltiefe
Bridgestone	Vorne	Links	Sommer	Aluminium	245/40 R 19 94 W	4,5 mm
Bridgestone	Vorne	Rechts	Sommer	Aluminium	245/40 R 19 94 W	4,5 mm
Bridgestone	Hinten	Links	Sommer	Aluminium	245/40 R 19 94 W	5,0 mm
Bridgestone	Hinten	Rechts	Sommer	Aluminium	245/40 R 19 94 W	5,0 mm

Reifen zulässig: Ja

Reifen verkehrssicher: Ja

ERSATZ-/NOTRAD & ZUBEHÖR

Tirefit vorhanden: Ja

Tirefit Ablaufdatum: 07.2027

Kompressor vorhanden: Ja



Zustandsbericht

- Protokoll der Fahrzeugbewertung -

Berichts-Nr: 9443096
vom: 14.11.2025

» Wertmindernde Faktoren

Nr	Bauteil	Schadensbeschreibung	Reparaturempfehlung
1	Abdeckung Ladekante	Kratzer	Ersetzen

» Gebrauchsspuren

Das Fahrzeug weist dem Alter, der Laufleistung und dem Einsatzzweck entsprechende Gebrauchsspuren auf.



Zustandsbericht

- Protokoll der Fahrzeugbewertung -

Berichts-Nr: 9443096
vom: 14.11.2025

» Merkantile Wertminderung

Vorschäden bekannt:	Nein
Vorschäden feststellbar:	Nein
Nachlackierungen vorhanden:	Ja
Nachlackierungen professionell ausgeführt:	Ja
Lackschichtdickenmessung durchgeführt:	Ja - mit Auffälligkeiten/Abweichungen

ERGEBNISSE DER LACKSCHICHTDICKENMESSUNG

Bauteil	Lack (μm)
Lackschichtdicke Tür hinten rechts (μm)	185,0
Lackschichtdicke Kotflügel vorne rechts (μm)	177,0

Pro Bauteil wurden mindestens 3 Messungen durchgeführt.



Zustandsbericht

Berichts-Nr: 9443096
vom: 14.11.2025

- Protokoll der Fahrzeugbewertung -

» Hinweise zum Zustandsbericht

Angaben zum Auftrag und zum Bewertungsumfang:

Es wurde der Auftrag erteilt, einen Zustandsbericht über das beschriebene Fahrzeug zu erstellen.

Die Fahrzeugzustandsbewertung erfolgte auftragsgemäß auf Basis der vom Auftraggeber vorgegebenen Standards für Fahrzeugbewertungen. Die Feststellungen im Einzelfall trifft der Sachverständige aufgrund eigener Sachkunde und nach eigenem sachverständigen Ermessen.

Fahrzeug-Identifizierung:

VSSZZZKM3RR040775

FIN abgelesen und stimmt mit Unterlagen überein

Allgemeinzustand:

Mittelmäßiger Allgemeinzustand

Besichtigungsbedingungen:

Unzureichende Lichverhältnisse, Nässe, Eingeschränkt

Hebebühne/Hubmittel benutzt:

Nein

Motorenlauf durchgeführt:

Ja

Fahrprobe durchgeführt:

Ja



Zustandsbericht

- Protokoll der Fahrzeugbewertung -

Berichts-Nr: 9443096
vom: 14.11.2025

» Sonstige Bemerkungen

Vorliegendes Exemplar wurde auf elektronischem Wege erzeugt. Es ist ohne Originalunterschrift gültig.



Zustandsbericht

- Protokoll der Fahrzeugbewertung -

Berichts-Nr: 9443096
vom: 14.11.2025

» Ansichtsfotos



Fahrzeugansicht - diagonal vorne links



Fahrzeugansicht - diagonal vorne rechts



Fahrzeugansicht - diagonal hinten links



Fahrzeugansicht - diagonal hinten rechts



Innenraum - Cockpit mit Laufleistung

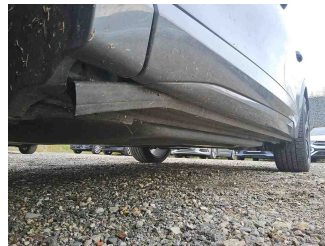

Seitenansicht - Schweller links

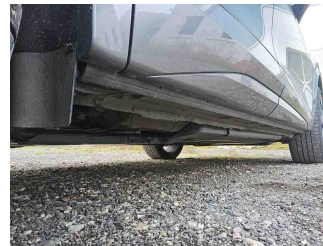

Seitenansicht - Schweller rechts



Fahrzeug - Typenschild/Fahrgestellnummer



Räder - Rad montiert vorne links

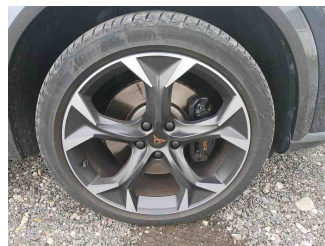

Räder - Rad montiert vorne rechts

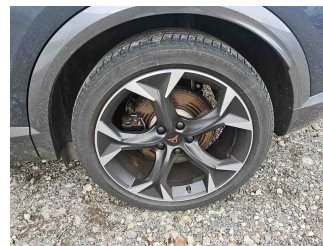

Räder - Rad montiert hinten links



Räder - Rad montiert hinten rechts



Innenraum - Mittelkonsole

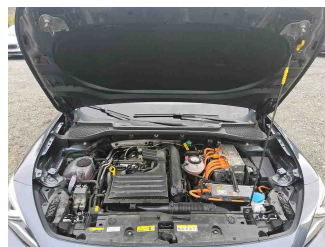

Fahrzeug - Motorraum offen

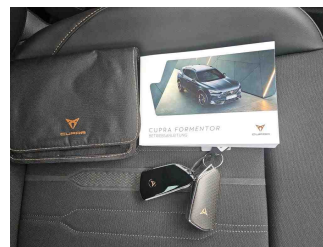

Equipment - Boardmappe/ Securitybag



Innenraum - Kofferraum

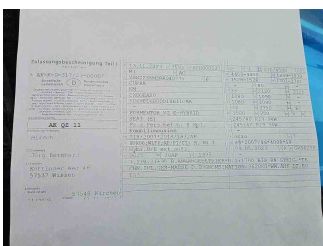

Fahrzeug - abgegebene ZB1



Equipment - Ladeequipment

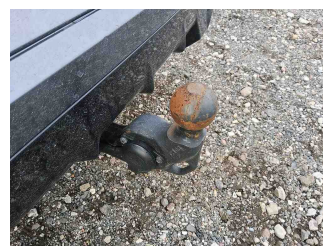

Equipment - Anhängerkupplung

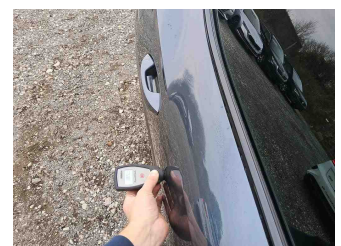

Lackstärke Tür hinten rechts



Zustandsbericht

- Protokoll der Fahrzeugbewertung -

Berichts-Nr: 9443096
vom: 14.11.2025

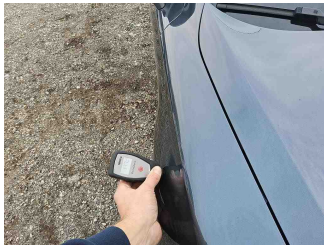

Lackstärke Kotflügel vorne rechts

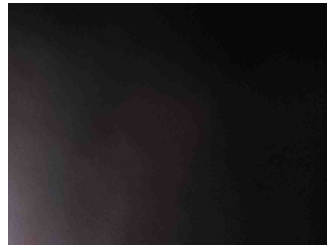

Fahrzeug - Serviceunterlagen /
Wartungsnachweis



Innenraum - vorne

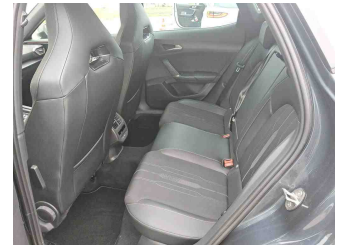

Innenraum - hinten



Räder - Haltbarkeitsdatum
Tirefit



Innenraum -
Navigationsgerät/Radio



Zustandsbericht

- Protokoll der Fahrzeugbewertung -

Berichts-Nr: 9443096
vom: 14.11.2025

» Beschädigungsfotos

WERTMINDERNDE FAKTOREN

1 - Abdeckung Ladekante - Kratzer - Ersetzen

