



Zustandsbericht

- Protokoll der Fahrzeugbewertung -

Berichts-Nr: 9907210
vom: 25.01.2026

» Übersicht

Auftrags-Nr: 1002289044
Besichtigt am: 25.01.2026 15:58
Berichts-Nr: 9907210
FIN: WVVZZZCD5RW819659



Fahrzeugansicht - diagonal
vorne links



Fahrzeugansicht - diagonal
hinten rechts



Innenraum - Cockpit mit
Laufleistung



Zustandsbericht

- Protokoll der Fahrzeugbewertung -

Berichts-Nr: 9907210
vom: 25.01.2026

» Fahrzeugdaten

Fahrzeugkategorie:	Personenkraftwagen
Fahrzeugart:	Kombi
Hersteller:	Volkswagen
Modell:	Golf
HSN / TSN:	0603 / COI
Erstzulassungsdatum:	14.12.2023
Laufleistung:	33.630 km
Nachweis Kilometerstand:	Abgelesen
Farbe:	Delfingrau Metallic
Farbe Dach:	Delfingrau Metallic
Antriebsart:	Frontantrieb
Motorisierung/Kraftstoff:	Benzin
Hubraum:	1.500 ccm
Leistung:	96 kW (131 PS)
Fahrzeuglänge:	
Fahrzeughöhe:	
Fahrzeugbreite:	
Zulässiges Gesamtgewicht:	
Radstand:	
Anzahl Achsen:	2
Zylinder:	4
Schadstoffklasse:	Euro 6
Anzahl Türen:	4
Anzahl Sitze:	5
Getriebe:	Automatik 7-Gang
Polsterart:	Stoff
Interieurfarbe:	Soul-Schwarz/Soul-Schwarz/Schwarz/ Storm Grey
Anzahl vorhandene Schlüssel:	2

» Dokumente & Wartung

Nächste HU:	
Zulassungsbescheinigung (ZBT1 Original) vorhanden:	Ja
Zulassungsbescheinigung entgegengenommen:	Ja
Kennzeichen entgegengenommen:	Beide
Wartungsheft:	Digital
Wartungsnachweis:	Nicht prüfbar
Datum der letzten Wartung:	
Km-Stand bei letzter Wartung:	



Zustandsbericht

- Protokoll der Fahrzeugbewertung -

Berichts-Nr: 9907210
vom: 25.01.2026

» Fahrzeugausstattung

"Business Premium"-Paket	Digital Cockpit Pro, mehrfarbig, verschiedene Info-Profile wählbar
12-V-Steckdose im Gepäckraum	Digitaler Radioempfang DAB+
2 LED-Leseleuchten vorn und 2 hinten	Diversity-Antenne für FM-Empfang
2 USB-C-Schnittstellen vorn, 2 USB-C-Ladebuchsen an der Mittelkonsolehinten; Ladeleistung bis zu 45 W	Doppelkupplungsgetriebe DQ200
3 Kopfstützen hinten	Doppelton-Signalhorn
4 Leichtmetallräder "Norfolk" 7 J x 16	Dreipunkt-Automatiksicherheitsgurte für die äußeren Rücksitzplätze
4-Zylinder-Ottomotor 1,5 l	Dreipunkt-Automatiksicherheitsgurte vornmit Höheneinstellung und Gurtstraffer
4-Zylinder-Ottomotor 1,5 l TSI MV, 96 kW	Einparkhilfe - Warnsignale bei Hindernissen im Front- und Heckbereich
6+1 Lautsprecher	Elektronische Begrenzung der Höchstgeschwindigkeit
7-Gang-Automatikgetriebe oder DSG Beachtung: Fam. EDF	Elektronische Differenzialsperre XDS
Abbiege- und Schlechtwetterlicht	Elektronische Parkbremse inkl. Auto-Hold-Funktion
Abbiegebremsfunktion und Ausweichunterstützung	Elektronisches Stabilisierungsprogramm und elektromechanischer Bremskraftverstärker
Abgasendrohr hinten (Standard)	Entfall des Schriftzugs für die Motorbezeichnung auf der Gepäckraumklappe
Abgasnorm EU6 AP	Entriegelung Heckklappe/Deckel hinten von außen
Airbag für Fahrer und Beifahrer, mit Beifahrerairbag-Deaktivierung	Fahrassistent "Travel Assist", Spurhalteassistent "Lane Assist" und "Emergency Assist"
Aktivkohlebehälter (EVAP)	Fahrlichtschaltung automatisch, mit LED-Tagfahrlicht sowie Begrüßungs- und Verabschiedungslicht
Ambientebeleuchtung 10-farbig	Fahrzeuge ohne besonderen Produktaufwertungsmaßnahmen
App-Connect Wireless für Apple CarPlay und Android Auto	Fahrzeugklassen-Differenzierung -5H0-
Auslieferung auf Winterrädern	Federbereich 04 nur Einbausteuerung keine Bedarfsprognose
Außen-Sound Standard	Fernentriegelung für Rücksitzlehne
Außenspiegel elektrisch einstell- und beheizbar, mit Memory-Funktion und Beifahrerspiegelabsenkung	Fertigungsablauf Standard
Außenspiegel Fahrerseite asphärisch, Beifahrerseite konvex	Frontantrieb
Außenspiegelgehäuse und Türgriffe in Wagenfarbe	Frontscheibe in Verbundsicherheitsglas, wärme- und geräuschkämmend
Automatische Distanzregelung ACC "stop & go", mit Geschwindigkeitsbegrenzer	Fußgängerschutzmaßnahmen erweitert
Batterie 380A (59Ah) EFB+	Fußhebelwerk "Standard"
Batterie/Generator Kapazität Standard	Gewichtsbereich 7 nur Einbausteuerung keine Bedarfsprognose
Bauteilesatz ohne länderspezifische Bauvorschrift	Hinterachse "Standard"
Beifahrersitzlehne nicht umklappbar	Hybrid-Antriebssystem MHEV
Betriebserlaubnis Nachtrag	Innenspiegel abblendbar
Betriebsspannung 12 V	ISOFIX-Halteösen für Kindersitze auf denäußeren Rücksitzen sowie auf dem Beifahrersitz, i-Size-kompatibel
Bordliteratur in Deutsch (Deutschland)	Kältemittel R1234yf
Bordwerkzeug und Wagenheber	Kein Sonderfahrzeug, Standard-Ausführung
Car2X	Keine Aktionsausführung
Chrom-Applikationen an Spiegeleinstell- und Fensterheberschaltern, Chromleisten an den Auströmern	Klimaanlage "Climatronic" mit Aktiv-Kombifilter
Dachhimmel	Kombi-Instrument mit elektronischem Tachometer, Kilometer- und Tageskilometerzähler, Drehzahlmesser
Dachreling schwarz	Komfortausstattung
Dämpfung hinten,Basis 1	Komfortsitze vorn
Dämpfung vorn	
Dekoreinlagen "Nature Cross Brushed" für Instrumententafel und Türverkleidungen vorn	



Zustandsbericht

Berichts-Nr: 9907210
vom: 25.01.2026

- Protokoll der Fahrzeugbewertung -

Kopfairbags vorn und hinten, Seitenairbags vorn, Center-Airbag	Ohne Scheinwerferreinigungsanlage mit Waschwasser-Standanzeige
Kraftstoffsystem Otto-Einspritzer	Ohne Sitzbelüftung/Massagesitze
Landesverkaufsprogramm Deutschland	Ohne Speedlimiter (LIM)
LED-Plus-Scheinwerfer	Ohne Spurwechselassistent
LED-Plus-Scheinwerfer	Ohne Stabilisator hinten
LED-Rückleuchten	Ohne Systeme für den Fahrzeugzugang
Lendenwirbelstützen vorn	Ohne UNECE CS&SU
Leuchtweitenregulierung dynamisch	Ohne Vorbereitung Einbau Funkgerät
Linkslenker	Ohne Vorbereitung Rundumtonkombination und ohne Funkantenne
Make-up-Spiegel beleuchtet in den Sonnenblenden	Ohne Wärmespeicher/Zusatzheizung
Mittelarmlehne vorn höhen- und längseinstellbar	Ohne zus. Triebwerks-Unterschutz
Modul Boden hinten Ausführung 4	Ohne zus.Zierleisten
Motorenstart Standard	Ohne Zusatz-/Standheizung
Müdigkeitserkennung	Online-Dienst, mit OCU, mit Head Unit Codierung, ohne WFS-Verbund
Multifunktionskamera	Radio
Multifunktionslenkrad in Leder, beheizbar, mit Schaltwippen	Radschrauben Standard
Navigationssystem "Discover Media" inkl. "Streaming & Internet"	Radstand
Nebelschlusslicht einseitig, Rückfahrlicht beidseitig	Rechtsverkehr
Netztrennwand	Regionscode " ECE " für Radio
Nicht Heissland	Reifen 205/55 R 16
Nichtraucherausführung - Ablagefach und 12-V-Steckdose vorn	Reifenkontrollanzeige
Normal-Lackierung	Riemenstartergenerator RSG 48V 110-250 A
Notbremsassistent "Front Assist" mit Fußgänger- und Radfahrererkennung	Rücksitzbank ungeteilt, Lehne asymmetrisch geteilt umklappbar, mit Mittelarmlehne
Notruf-Service, Laufzeit 10 Jahre ab Erstausslieferung, Voraussetzung: Verfügbarkeit benötigter Mobilfunknetze	Schalthebelknopf/-Griff in Kunststoff
Ohne 2. Batterie	Scheibenbremsen hinten
Ohne Alcohol Interlock	Scheibenbremsen vorn
Ohne Anhängervorrichtung	Scheibenwaschdüsen vorn automatisch beheizt
Ohne Aufkleber und Embleme	Scheibenwischer-Intervallschaltung mit Lichtsensor
Ohne Berg-Anfahr/ Abfahrhilfe/ Komfort- fahrhilfe	Schlüsselloses Startsystem "Keyless Start" ohne Safe-Sicherung
Ohne besondere Karosseriemaßnahmen	Serienkraftstoff-Erstbefüllung
Ohne Dynamic Drive Control	Serviceanzeige 30000 km oder 2 Jahre (flexibel)
Ohne Elektromotor (Hybrid)	Servolenkung elektromechanisch, geschwindigkeitsabhängig geregelt
Ohne erweitertem Sicherheitssystem	Sicherheitsoptimierte Kopfstützen vorn
Ohne Feuerlöscher	Sitzmittelbahnen der Vordersitze und der äußeren Rücksitzplätze in Stoff "Life"
Ohne Head-Up Display	Spezielles Typschild für EG für M1-Pkw
Ohne Innenleuchte im Fußraum	Sprachbedienung
Ohne Kamerasysteme/Umfeldsensorik	Stabilisator vorn
Ohne Ladekabel	Standard-Klimazonen
Ohne Leergewichtsbereich	Start-Stopp-System mit Bremsenergie-Rückgewinnung
Ohne Lichtassistent	Stoßfänger in Wagenfarbe
Ohne Mode3 Ladekabel	Telefonschnittstelle "Comfort" mit induktiver Ladefunktion



Zustandsbericht

- Protokoll der Fahrzeugbewertung -

Berichts-Nr: 9907210
vom: 25.01.2026

Textilfußmatten vorn und hinten
Tire Mobility Set: 12-Volt-Kompressor und Reifendichtmittel
Transportschutzfolie (Mindestschutz) mit zus.
Transportschutzmaßnahmen
Tür und Seitenverkleidung
Türgriffmulden beleuchtet
Typprüfland Deutschland
Umfeldbeleuchtung mit Logoprojektion
UWB fähiges Land und Trägerfrequenz 433,92 bis 434,42Mhz
Variant
Variante Grundausstattung
Verbandtasche, Warndreieck und Warnweste
Verkehrszeichenerkennung
Volldach
Vorbereitet für "We Connect" und "We Connect Plus" oder
"VW Connect" und "VW Connect Plus"
Vordersitze beheizbar
Vordersitze mit Höheneinstellung
Wärmeschutzverglasung grün, seitlich undhinten
Warnton und -leuchte für nicht angelegte Gurte vorn und hinten
Wartungsintervallverlängerung
Wegfahrsperrung elektronisch
Winterräder (zusätzlich), 4 Stahlräder 6,5 J x 16, Winterreifen
205/55 R 16 H
Winterräder (zusätzlich), 4 Stahlräder 6,5 J x 16, Winterreifen
205/55 R 16 H, Radvollblenden



Zustandsbericht

- Protokoll der Fahrzeugbewertung -

Berichts-Nr: 9907210
vom: 25.01.2026

» Bereifung

MONTIERTE BEREIFUNG

Hersteller	Ort	Position	Typ	Felge	Dimension	Profiltiefe
Toyo	Vorne	Links	Winter	Stahl	205/55 R 16 91 H	6,0 mm
Toyo	Vorne	Rechts	Winter	Stahl	205/55 R 16 91 H	6,0 mm
Nexen	Hinten	Links	Winter	Stahl	205/55 R 16 91 H	7,0 mm
Nexen	Hinten	Rechts	Winter	Stahl	205/55 R 16 91 H	7,0 mm

Reifen zulässig: Ja

Reifen verkehrssicher: Ja

ZUSÄTZLICHE BEREIFUNG

Hersteller	Ort	Position	Typ	Felge	Dimension	Profiltiefe
Nexen			Sommer	Aluminium	205/55 R 16 91 V	5,0 mm
Nexen			Sommer	Aluminium	205/55 R 16 91 V	5,0 mm
Nexen			Sommer	Aluminium	205/55 R 16 91 V	6,0 mm
Nexen			Sommer	Aluminium	205/55 R 16 91 V	6,0 mm

Reifen zulässig: Ja

Reifen verkehrssicher: Ja

ERSATZ-/NOTRAD & ZUBEHÖR

Tirefit vorhanden: Ja

Tirefit Ablaufdatum: 07.2027

Kompressor vorhanden: Ja

Wagenheber vorhanden: Ja



Zustandsbericht

- Protokoll der Fahrzeugbewertung -

Berichts-Nr: 9907210
vom: 25.01.2026

» Wertmindernde Faktoren

Nr	Bauteil	Schadensbeschreibung	Reparaturempfehlung
1	Stoßfänger vorne	Kratzer	Smart Repair

» Gebrauchsspuren

Das Fahrzeug weist dem Alter, der Laufleistung und dem Einsatzzweck entsprechende Gebrauchsspuren auf.



Zustandsbericht

- Protokoll der Fahrzeugbewertung -

Berichts-Nr: 9907210
vom: 25.01.2026

» Merkantile Wertminderung

Unfallfahrzeug:	Ja
Vorschäden bekannt:	Ja
Vorschäden feststellbar:	Nein
Nachlackierungen vorhanden:	Nein
Lackschichtdickenmessung durchgeführt:	Ja - ohne Auffälligkeiten/Abweichungen

Nr	Bauteil	Schadensbeschreibung	Reparaturstatus	Reparaturkosten
1	Andere	Haftpflichtschaden		€ 1.901,60
Summe (ohne MwSt.):				€ 1.901,60

ERGEBNISSE DER LACKSCHICHTDICKENMESSUNG

Die Messwerte lagen im üblichen Bereich.

Pro Bauteil wurden mindestens 3 Messungen durchgeführt.



Zustandsbericht

Berichts-Nr: 9907210
vom: 25.01.2026

- Protokoll der Fahrzeugbewertung -

» Hinweise zum Zustandsbericht

Angaben zum Auftrag und zum Bewertungsumfang:

Es wurde der Auftrag erteilt, einen Zustandsbericht über das beschriebene Fahrzeug zu erstellen.

Die Fahrzeugzustandsbewertung erfolgte auftragsgemäß auf Basis der vom Auftraggeber vorgegebenen Standards für Fahrzeugbewertungen. Die Feststellungen im Einzelfall trifft der Sachverständige aufgrund eigener Sachkunde und nach eigenem sachverständigen Ermessen.

Fahrzeug-Identifizierung:

WVWZZZCD5RW819659

FIN abgelesen und stimmt mit Unterlagen überein

Allgemeinzustand:

Verschmutzt

Besichtigungsbedingungen:

Eingeschränkt

Hebebühne/Hubmittel benutzt:

Nein

Motorenlauf durchgeführt:

Ja

Fahrprobe durchgeführt:

Nein



Zustandsbericht

- Protokoll der Fahrzeugbewertung -

Berichts-Nr: 9907210
vom: 25.01.2026

» Sonstige Bemerkungen

Vorliegendes Exemplar wurde auf elektronischem Wege erzeugt. Es ist ohne Originalunterschrift gültig.



Zustandsbericht

- Protokoll der Fahrzeugbewertung -

Berichts-Nr: 9907210
vom: 25.01.2026

» Ansichtsfotos



Fahrzeugansicht - diagonal vorne links



Fahrzeugansicht - diagonal vorne rechts



Fahrzeugansicht - diagonal hinten links



Fahrzeugansicht - diagonal hinten rechts

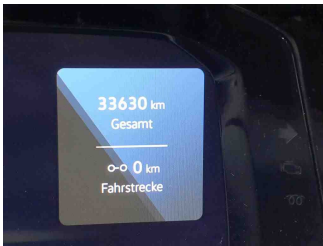

Innenraum - Cockpit mit Laufleistung



Seitenansicht - Schweller links



Seitenansicht - Schweller rechts



Fahrzeug - Typenschild/Fahrgestellnummer



Räder - Rad montiert vorne links



Räder - Rad montiert vorne rechts



Räder - Rad montiert hinten links

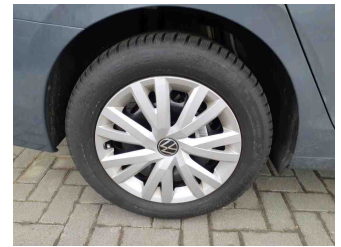

Räder - Rad montiert hinten rechts



Räder - Rad beiliegend #1



Räder - Rad beiliegend #2



Räder - Rad beiliegend #3



Räder - Rad beiliegend #4



Innenraum - Mittelkonsole

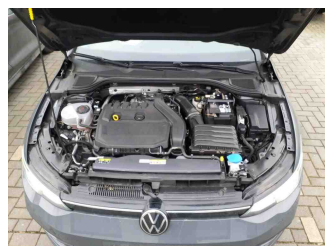

Fahrzeug - Motorraum offen

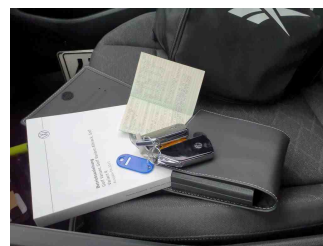

Equipment - Boardmappe/ Securitybag

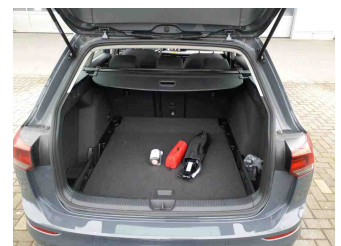

Innenraum - Kofferraum



Zustandsbericht

- Protokoll der Fahrzeugbewertung -

Berichts-Nr: 9907210
vom: 25.01.2026

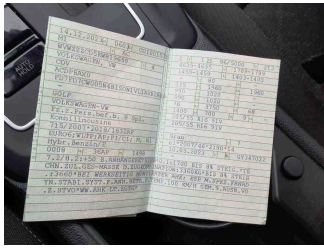

Fahrzeug - abgegebene ZB1



Fahrzeug - Serviceunterlagen /
Wartungsnachweis

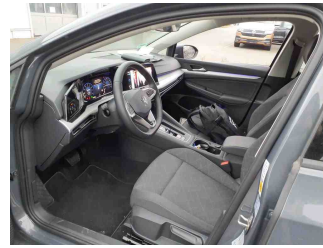

Innenraum - vorne



Innenraum - hinten

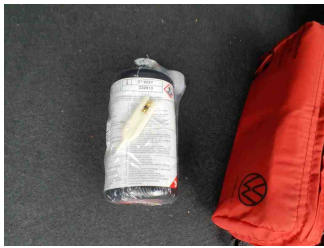

Räder - Haltbarkeitsdatum
Tirefit

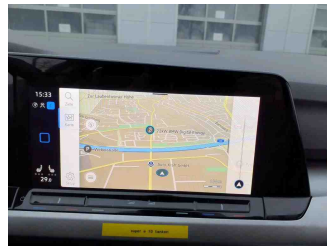

Innenraum -
Navigationsgerät/Radio



Zustandsbericht

- Protokoll der Fahrzeugbewertung -

Berichts-Nr: 9907210
vom: 25.01.2026

» Beschädigungsfotos

WERTMINDERNDE FAKTOREN

1 - Stoßfänger vorne - Kratzer - Smart Repair

