

» Übersicht

Auftrags-Nr: 1002307619
Besichtigt am: 19.02.2026 13:33
Berichts-Nr: 10079049
FIN: TMBJK0NX3PY013812



Fahrzeugansicht - diagonal
vorne links



Fahrzeugansicht - diagonal
hinten rechts

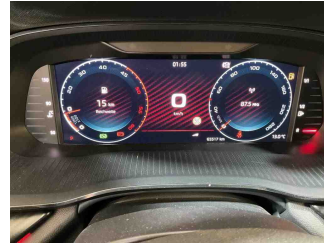

Innenraum - Cockpit mit
Laufleistung



Zustandsbericht

- Protokoll der Fahrzeugbewertung -

Berichts-Nr: 10079049
vom: 19.02.2026

» Fahrzeugdaten

Fahrzeugkategorie:	Personenkraftwagen
Fahrzeugart:	Kombi
Hersteller:	Skoda
Modell:	Octavia
HSN / TSN:	8004 / AVI
Erstzulassungsdatum:	13.09.2022
Laufleistung:	65.517 km
Nachweis Kilometerstand:	Abgelesen
Farbe:	Schwarz-Magic Perleffekt
Farbe Dach:	Schwarz-Magic Perleffekt
Antriebsart:	Frontantrieb
Motorisierung/Kraftstoff:	Diesel
Hubraum:	2.000 ccm
Leistung:	147 kW (200 PS)
Fahrzeuglänge:	
Fahrzeughöhe:	
Fahrzeugbreite:	
Zulässiges Gesamtgewicht:	
Radstand:	
Anzahl Achsen:	2
Zylinder:	4
Schadstoffklasse:	Euro 6
Anzahl Türen:	4
Anzahl Sitze:	5
Getriebe:	Automatik 7-Gang
Polsterart:	Teilleder
Interieurfarbe:	Ambition grau/schwarz Formhimmel
Anzahl vorhandene Schlüssel:	2

» Dokumente & Wartung

Nächste HU:	09.2025
Zulassungsbescheinigung (ZBT1 Original) vorhanden:	Ja
Zulassungsbescheinigung entgegengenommen:	Ja
Kennzeichen entgegengenommen:	Beide
Wartungsheft:	Digital
Wartungsnachweis:	Nicht prüfbar
Datum der letzten Wartung:	
Km-Stand bei letzter Wartung:	
Restlauf bis Service:	338 Tag(e)

» Fahrzeugausstattung

"CREW PROTECT ASSIST" - (PreCrash Basic,Front und Heck)	Beheizbare Scheibenwaschdüsen vorn
"DRIVER ALERT" - Müdigkeitserkennung	Berganfahrassistent
"FRONT ASSIST" - mit Warnen und Bremsen auf Fahrzeuge, Fußgänger und Radfahrer	Besondere Innengeräuschkämpfung
"PARK ASSIST" - Parklenkassistent mit Einparkhilfe (Parksensoren vorn und hinten)	Betriebserlaubnis Nachtrag
"REAR VIEW"	Bordliteratur in Deutsch
"SMART LINK" (wired and wireless connect)	Bordwerkzeug und Wagenheber
"SOUND SYSTEM CANTON"	BRS für Fahrzeuge ohne E-Antrieb (ESC und eBKV)
"SUNSET" + akustische vordere Seitenscheiben	Climatronic (3-Zonen) mit Klimabedienteil hinten
12 Volt-Steckdose im Kofferraum	DAB - Digitaler Radioempfang
230V Wechselrichter und Steckdose für Europa	Dachreling, schwarz
2x USB vorn, 2x USB hinten (MiKo), 1x USB in Sicherheitsinnenspiegel	Dämpfung hinten,Sportausführung
3-Speichen-Sportmultifunktionsleder- lenkrad mit dem Heizung und Schaltwippenfür das DSG	Dämpfung vorn
4 Türen	Dekor-Einlagen
4 Zyl.Dieselmotor 2,0L Aggr. 05L.B	Differenzialsperre (XDS) Dynamische Traktions Hilfe
4-Zyl.Turbodieselmotor 2,0 L/147 KW(4V) TDI, Common-Rail Grundmotor: T6F	Doppelton-Signalhorn
7-Gang-Automatikgetriebe	Drehstromgenerator 140 A
Abdeckungen für Leichtmetallräder	Dreip.Automatikgurte hinten außen mit ECE-Label
Abgasendrohr seitlich, hinten	Dreip.Automatikgurte vo.m.Gurtstraffer und Höheneinstellung
Abgaskonzept, EU6 AP	Dreipunkt-Automatikgurt für mittleren Fondsitz
Ablagekästen im Kofferraum	Einbau Differenzierung für Getriebe"DQ381" -- Fahrzeugteile -
Adaptive Fahrwerksregelung mit kontinuierlicher Bedienung	-
Alu Pedalen	Einstiegleisten in den Türausschnitten
AM RS Plus	El. Rollo (mit Sonnenrollo, mit Ablage tasche/Ablagebox)
Ambiente und Umfeldbeleuchtung	Entriegelung Hintersitz mechanisch
Anhängerkupplung schwenkbar, el. auslösbar und mit Adapter	Erhö.h. der Serienkraftstoffstbefüllung (10L)
Anhängevorrichtung mechanisch schwenkbarund elektrisch auslösbar	Fahrerknieairbag
Antenne nur für FM Empfang, Diversity	Fahrzeuge ohne besonderen Produktaufwertungsmaßnahmen
Armaturentafel, Swarz, mit PAD - Style, RS, Scout; RS graue Naht	Fahrzeugklassen-Differenzierung -5EN-
Außen-Sound Standard	Federbereich 18 nur Einbausteuerung keine Bedarfsprognose
Außen sp.mit Mem.F; el.einstell-/beheizb.-aut.abblendb. (Fahrer),kippb.bei Rückw.F(Beif.),Kappe el.klappbar, Vorfelddbel.	Fensterheber mit Komfortschaltung und Abschaltsicherung, elektrisch
Außen spiegel Fahrerseite konvex, Beifahrerseite konvex	Fertigungsablauf Standard
Ausströmer	Feststellbremse
Automatische Distanzregelung (mit follow to stop) und Speed-Limiter	Formteilhimmel ungeteilt
Batterie 380A (68Ah)	FPK-Medium
Batterie/Generator Kapazität Standard	Frontantrieb
Bauteile mit besonderer Oberfläche	Frontscheibe in Wärmeschutzglas
Bauteilesatz ohne länderspezifische Bauvorschrift	Fußmatten vorn und hinten
	Gepäckraumbeleuchtung
	Gepäckraumbodenbelag Komfort
	Gewichtsbereich 8 nur Einbausteuerung keine Bedarfsprognose
	Grossdach-System



Zustandsbericht

- Protokoll der Fahrzeugbewertung -

Berichts-Nr: 10079049
vom: 19.02.2026

Gurtkontrolle, E-Kontakt vorn und hinten, optisch und akustisch	Notrufsystem eCall+
Head-Up Display	Ohne 2. Batterie
Heckscheibenwischer "AERO"	Ohne Ablagenpaket/box
Heckspoiler in Wagenfarbe	Ohne Aktivkohlebehälter mit SCR
Hinterachsgewicht Ausführung 1	Ohne alternativ-Antriebssystem
Innenleuchte im Fußraum vorn und hinten	Ohne besondere Karosseriemaßnahmen
Instrumenteneinsatz, Anzeige in KM/H	Ohne Car2X
Kältemittel R1234yf	Ohne Elektromotor (Hybrid)
Kein Sonderfahrzeug, Standard-Ausführung	Ohne Gepäck-Spinne/Netz/Tasche
Keine Aktionsausführung	Ohne Geschwindigkeitsbegrenzungsanlage
Kindersicherung, elektrisch betätigt	Ohne Halter
Kindersitzverankerung für Kindersitzsystem I-Size, 2 x top tether und Kindersitzverankerung vorn BF-Seite	Ohne Klappptisch an Vordersitzlehne
Komfortsitze vorn (Sportsitze für RS)	Ohne Ladeboden
Komforttelefonie mit LTE und Wireless charging	Ohne Ladekabel
Kopfstützen für Vordersitze	Ohne Lehnenentriegelung für Vordersitze
Kopfstützen hinten mit zus. Funktion	Ohne Mode3 Ladekabel
Kraftstoffsystem Diesel	Ohne Schalthebelknopf/-Griff
Landesverkaufsprogramm Deutschland	Ohne Schmutzfänger
Lane Assist mit adaptiver Spurführung + Emergency Assist	Ohne Sitzbelüftung/Massagesitze
LED- Hauptscheinwerfer mit variabler Lichtverteilung	Ohne Skisack
LED-SBBR-Leuchte, Lichtfunktionen animiert, spezielles Styling	Ohne Systeme für den Fahrzeugzugang
Leergewichtsbereich 1	Ohne Überführungsausrüstung
Leichtmetallräder "ALTAIR", anthrazit, glanzgedreht, 7,5J x 19" - 4 Stk.	Ohne Wärmespeicher/Zusatzheizung
Lendenwirbelstütze, elektr. einstellbar für beide Vordersitzlehne mit Massage- funktion	Ohne zus. Funktionsfehleranzeige
Leuchtweitenregulierung, autom/dynamisch mit Kurvenfahrlicht (AFS 1)	Ohne zus. Triebwerks-Unterschutz
Linkslenker	Ohne zusätzliche Bereifung
Mit Adapter	Optionsinfotainment (MIB3)
Mit Ausweichunterstützung, mit Abbiegeassistent	Platzsparendes Notrad, Radial-Bauweise (5-Loch)
Mit Multifunktionskamera	Progressive Lenkung
Mit Scheinwerferreinigungsanlage, mit Waschwasser-Standanzeige	Radschrauben Standard
Mit Verkehrszeichenerkennung	Radstand
Mittelarmlehne vorn	Rechtsverkehr
Mittelkonsole	Regionscode " ECE " für Radio
Modul Boden hinten Ausführung 4	Reifen 225/40 R19 93Y xl
Multipler Matrix-Beam	Reifendruckkontrolle
Navi Columbus + Web Radio	Reifenlieferanten für EU Länder
Nebelscheinwerfer und Abbiegeleuchte	Remote Access / Remote Access + Online Infotainment
Nebelschlusslicht einseitig, Rückfahrlicht beidseitig	Remote Access + Infotainment Online 3 Jahre
Netztrennwand	Rücksitzbank ungeteilt, Lehne geteilt umlegbar mit Mittelarmlehne
Nicht Heissland	Scheibenbremse vorn
Normal-Lackierung	Scheibenbremsen hinten
	Scheibenwischer-Intervallschaltung mit Licht/Regensensor



Zustandsbericht

- Protokoll der Fahrzeugbewertung -

Berichts-Nr: 10079049
vom: 19.02.2026

Schlüsselloser Schlie - und Startsystem "Keyless Advanced"
ohne Safesicherung
Schlafpaket 2
Schriftzugsatz
Seitenairbag vorn und hinten, mit Kopfairbag und Interaktionsairbag vorn
Seitenairbag vorn und hinten, mit Kopfairbag und Interaktionsairbag vorn
Serviceanzeige 30000 km oder 2 Jahre (variabel)
Sicherheitsinnenspiegel automatisch abblendbar ohne Rahmen, mit Sensoren
Side Assist
Sitzbezüge "Suedia"/Kunstleder
Sitzeinstellung elektrisch für beide Vordersitze, mit Memory und Sitztiefeinstellung
Sitzheizung für Vorder-/u.Hintersitze, getrennt regelbar
Sonnenblenden, mit Make-up-Spiegel beleuchtet auf Fahrer und Beifahrerseite
Soundaktor
Spezielles Typschild für EG für M1-Pkw
Sport-Ausstattung
Sprachsteuerung
Stabilisator hinten
Stabilisator vorn
Stahlnotrad - platzsparend, Wagenheber, Radschraubenschlüssel
Standard-Klimazonen
Standheizung mit Funkfernbedienung
Standheizung mit Funkfernbedienung (+Erh.der Serienkraftstoffbefüllung 10L)
Start/Stop-Anlage mit Rekuperation
Stoßfänger Sport
Tagesfahrlichtschaltung
Tilgergewicht Lenkrad, XX HZ
Transportschutzfolie (Mindestschutz) mit zus. Transportschutzmaßnahmen
Tür und Seitenverkleidung (Regenschirm auf Fahrerseite)
Typprüfstand Deutschland
UWB fähiges Land und Trägerfrequenz 433,92 bis 434,42Mhz
Variant/Avant
Vier-Lenkerachse
Virtuelles Pedal
Wartungsintervallverlängerung
Wegfahrsperrung elektronisch
Zierleisten schwarz
Zus. Karosserieabdeckungen Steinschlag- schutz
Zus.Rückstrahler (Türbereich)
Zusätzliche Außengeräuschkämpfung



Zustandsbericht

- Protokoll der Fahrzeugbewertung -

Berichts-Nr: 10079049
vom: 19.02.2026

» Bereifung

MONTIERTE BEREIFUNG

Hersteller	Ort	Position	Typ	Felge	Dimension	Profiltiefe
Pirelli	Vorne	Links	Sommer	Aluminium	225/40 R 19 93 Y	5,0 mm
Pirelli	Vorne	Rechts	Sommer	Aluminium	225/40 R 19 93 Y	5,0 mm
Pirelli	Hinten	Links	Sommer	Aluminium	225/40 R 19 93 Y	4,0 mm
Pirelli	Hinten	Rechts	Sommer	Aluminium	225/40 R 19 93 Y	4,0 mm

Reifen zulässig: Ja

Reifen verkehrssicher: Ja

ERSATZ-/NOTRAD & ZUBEHÖR

Ersatzrad vorhanden: Ja

Hersteller	Ort	Position	Typ	Felge	Dimension	Profiltiefe
Linglong	Ersatz		Sommer	Stahl	125/70 R 18 99 M	3,0 mm

Pannenbergung zulässig: Ja

Pannenbergung verkehrssicher: Ja

Bordwerkzeug vorhanden: Ja

Wagenheber vorhanden: Ja



Zustandsbericht

- Protokoll der Fahrzeugbewertung -

Berichts-Nr: 10079049
vom: 19.02.2026

» Wertmindernde Faktoren

Nr	Bauteil	Schadensbeschreibung	Reparaturempfehlung
1	Alufelge glanzgedreht hinten rechts	Kratzer	Pauschalbetrag
2	Alufelge glanzgedreht vorne rechts	Kratzer	Pauschalbetrag
3	HU/AU (Haupt-/Abgasuntersuchung)	Abgelaufen	Erneuern
4	Stoßfänger vorne links	Kratzer	Smart Repair

» Gebrauchsspuren

Nr	Bauteil	Schadensbeschreibung	Reparaturempfehlung
1	Sitzbezug vorne rechts	Kratzer	Akzeptabel (Gebrauchsspur)
2	Rückenlehnenbezug hinten rechts	Kratzer	Akzeptabel (Gebrauchsspur)
3	Ladekante	Abrieb	Akzeptabel (Gebrauchsspur)

» Fehlteile

Nr	Bauteil	Schadensbeschreibung	Reparaturempfehlung
1	Standheizung Fernbedienung	Fehlt	Ersetzen



Zustandsbericht

- Protokoll der Fahrzeugbewertung -

Berichts-Nr: 10079049
vom: 19.02.2026

» Merkantile Wertminderung

Unfallfahrzeug:	Ja
Vorschäden bekannt:	Ja
Vorschäden feststellbar:	Nein
Nachlackierungen vorhanden:	Ja
Nachlackierungen professionell ausgeführt:	Ja
Lackschichtdickenmessung durchgeführt:	Ja - mit Auffälligkeiten/Abweichungen

Nr	Bauteil	Schadensbeschreibung	Reparaturstatus	Reparaturkosten
1	Andere	Teilkaskoschaden		€ 10.000,00
2	Andere	Vollkaskoschaden		€ 21.023,96
Summe (ohne MwSt.):				€ 31.023,96

ERGEBNISSE DER LACKSCHICHTDICKENMESSUNG

Bauteil	Lack (µm)
Lackschichtdicke Kotflügel vorne links (µm)	182,0
Lackschichtdicke Tür vorne links (µm)	324,0
Lackschichtdicke Tür hinten links (µm)	153,0
Lackschichtdicke Seitenwand hinten links (µm)	191,0
Lackschichtdicke Kofferraumdeckel (µm)	187,0
Lackschichtdicke Seitenwand hinten rechts (µm)	182,0
Lackschichtdicke Kotflügel vorne rechts (µm)	146,0
Lackschichtdicke Motorhaube (µm)	207,0
Lackschichtdicke Dach (µm)	188,0

Pro Bauteil wurden mindestens 3 Messungen durchgeführt.



Zustandsbericht

Berichts-Nr: 10079049
vom: 19.02.2026

- Protokoll der Fahrzeugbewertung -

» Hinweise zum Zustandsbericht

Angaben zum Auftrag und zum Bewertungsumfang:

Es wurde der Auftrag erteilt, einen Zustandsbericht über das beschriebene Fahrzeug zu erstellen.

Die Fahrzeugzustandsbewertung erfolgte auftragsgemäß auf Basis der vom Auftraggeber vorgegebenen Standards für Fahrzeugbewertungen. Die Feststellungen im Einzelfall trifft der Sachverständige aufgrund eigener Sachkunde und nach eigenem sachverständigen Ermessen.

Fahrzeug-Identifizierung:

TMBJK0NX3PY013812

FIN abgelesen und stimmt mit Unterlagen überein

Allgemeinzustand:

Gepflegter Allgemeinzustand

Besichtigungsbedingungen:

Ausreichend

Hebebühne/Hubmittel benutzt:

Ja

Motorenlauf durchgeführt:

Ja

Fahrprobe durchgeführt:

Ja



Zustandsbericht

- Protokoll der Fahrzeugbewertung -

Berichts-Nr: 10079049
vom: 19.02.2026

» Sonstige Bemerkungen

Vorliegendes Exemplar wurde auf elektronischem Wege erzeugt. Es ist ohne Originalunterschrift gültig.

» Ansichtsfotos



Fahrzeugansicht - diagonal vorne links



Fahrzeugansicht - diagonal vorne rechts

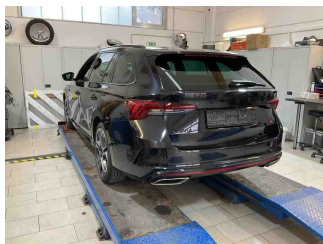

Fahrzeugansicht - diagonal hinten links



Fahrzeugansicht - diagonal hinten rechts

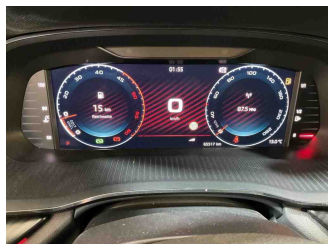

Innenraum - Cockpit mit Laufleistung



Equipment - Bordwerkzeug

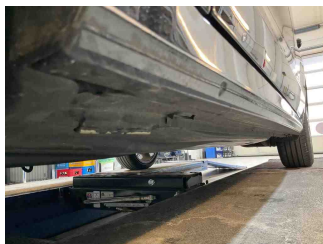

Seitenansicht - Schweller links

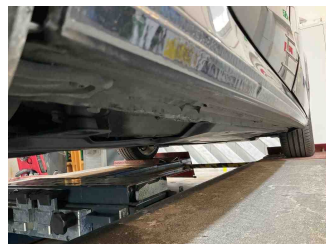

Seitenansicht - Schweller rechts



Fahrzeug - Typenschild/Fahrgestellnummer



Räder - Rad montiert vorne links

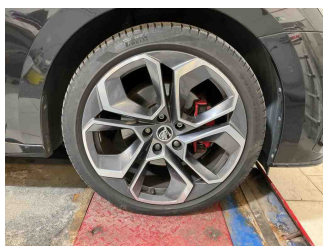

Räder - Rad montiert vorne rechts

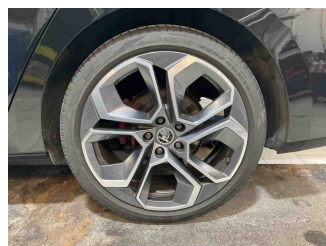

Räder - Rad montiert hinten links

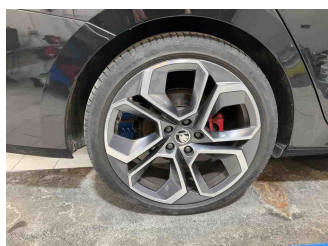

Räder - Rad montiert hinten rechts



Räder - Ersatzrad

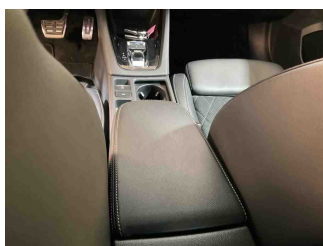

Innenraum - Mittelkonsole

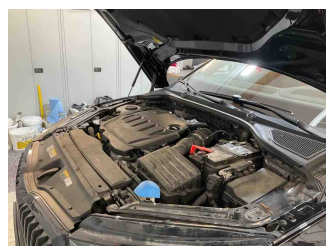

Fahrzeug - Motorraum offen



Equipment - Boardmappe/
Securitybag

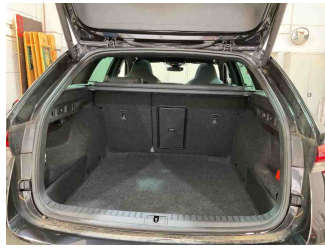

Innenraum - Kofferraum

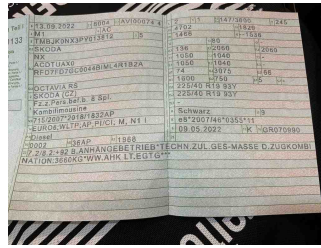

Fahrzeug - abgegebene ZB1



Equipment - Anhängerkupplung



Lackstärke Heckklappe



Lackstärke Dach

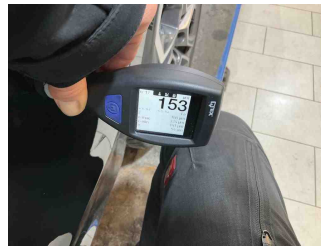

Lackstärke Tür hinten links



Lackstärke Tür vorne links



Lackstärke Motorhaube



Lackstärke Seitenwand hinten links



Lackstärke Seitenwand hinten rechts



Lackstärke Kotflügel vorne links



Lackstärke Kotflügel vorne rechts



Fahrzeug - Serviceunterlagen /
Wartungsnachweis

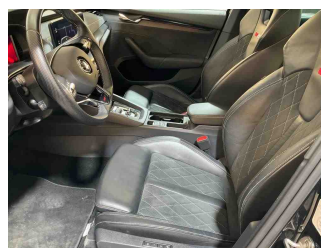

Innenraum - vorne

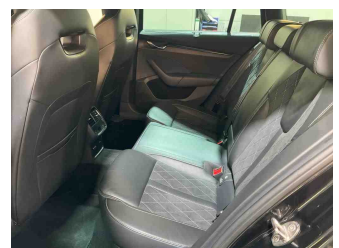

Innenraum - hinten

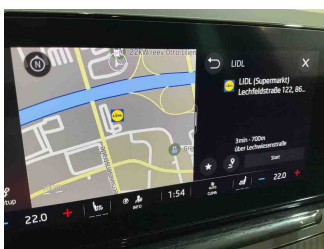

Innenraum -
Navigationsgerät/Radio

» Beschädigungsfotos

WERTMINDERNDE FAKTOREN

1 - Alufelge glanzgedreht hinten rechts - Kratzer - Pauschalbetrag

Kommentar

Abschürfungen

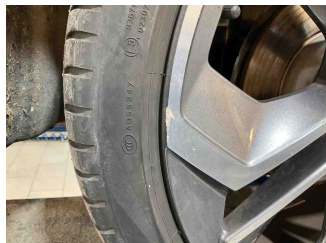

2 - Alufelge glanzgedreht vorne rechts - Kratzer - Pauschalbetrag

Kommentar

Abschürfungen

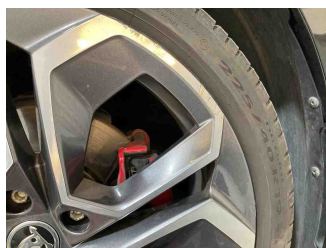
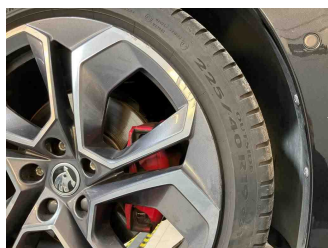

3 - HU/AU (Haupt-/Abgasuntersuchung) - Abgelaufen - Erneuern

Kommentar

abgelaufen seid 09/25,Kostenausweitung möglich

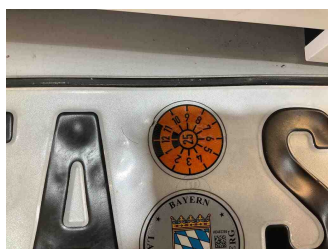

4 - Stoßfänger vorne links - Kratzer - Smart Repair

Kommentar

Unterkante links Schramme

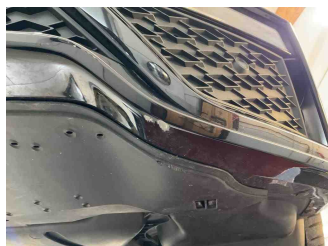



Zustandsbericht

- Protokoll der Fahrzeugbewertung -

Berichts-Nr: 10079049
vom: 19.02.2026

GEBRAUCHSSPUREN

1 - Sitzbezug vorne rechts - Kratzer - Akzeptabel (Gebrauchsspur)

Kommentar: Einsteigskante leichter Abrieb-ohne Berechnung



2 - Rückenlehnenbezug hinten rechts - Kratzer - Akzeptabel (Gebrauchsspur)

Kommentar: Oberkante leichter Abrieb-ohne Berechnung

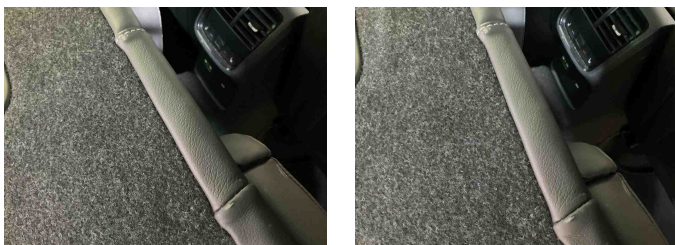

3 - Ladekante - Abrieb - Akzeptabel (Gebrauchsspur)

Kommentar: leichter Abrieb-ohne Berechnung



FEHLTEILE

1 - Standheizung Fernbedienung - Fehlt - Ersetzen

Kommentar: fehlt lt. Auslieferung gehört zum Fahrzeug, Kostenausweitung möglich

MC3	4-Zylinder Dieselmotor
ND1	4-Zylinder Dieselmotor 2.0 L117 (100kW) TDI, Common-Rail Grundmotor "16"
NY0	Mit Adapter
NY2	Batterieladegerät Kapazität Standard
NZ2	Notrufsystem eCall
NZ3	Sitzbezüge "Suedia"/Kunstleder
PE6	Selbstabriegelung vorn und hinten, mit Kopfairbag und Interaktionsairbag vorn
PHC	Standheizung mit Fernbedienung (Fehlt der Serienauslieferung 103)
PJC	Stahlnotor - platzsparend, Wagenheber, Radschraubenschlüssel
PK1	Anhängerkupplung schwenkbar, el. ausziehbar und mit Adapter
PS6	Schlafpaket 2
QED	Ohne Ablagepaket/box
QG1	Wartungsintervallverlängerung