

Nr zlecenia: 159/23/03/2026/CarArena STANDARD

z dnia: 2026/04/01

**Zleceniodawca:**

CARARENA - Aukcje Samochodowe  
ul. Budowlanych 7  
62-081 Baranowo

**Rzeczoznawca:**

Maksymilian Horyd/zatw. Pion Weryfikacyjny eRzeczoznawcy



## WYCENA WARTO CI

Zadanie: Ocena stanu technicznego i określenie wartości rynkowej pojazdu

### DANE IDENTYFIKACYJNE POJAZDU

Dane: [D] III-2026

|   |                                   |
|---|-----------------------------------|
| Rodzaj pojazdu: <b>Samochód osobowy *</b>         | VIN: <b>WV2ZZZSTXP014350</b>      |
| Marka: <b>VOLKSWAGEN</b>                          | Nr rejestracyjny: <b>PZ4E014</b>  |
| Model pojazdu: <b>Multivan TDI MR`22 E6d 2.9t</b> | Nr Info-Ekspert: <b>040-10475</b> |
| Wersja: <b>Life DSG</b>                           | Rok produkcji: <b>2023</b>        |

|  |   |
|--|---|
| Wskazanie drogomierza                        | 110406 km   |
| Data pierwszej rejestracji                   | 2023/12/13  |
| Data wykonania badania technicznego          | 2026/12/13  |
| Rodzaj nadwozia                              | mikrobus 5 drzwiowy 7 osobowy                                 |
| Dop. masa całkowita / Ładowność              | 2850 kg / 731 kg  |
| Liczba osi / Rodzaj napędu / Skrzynia biegów | 2 / przedni (4x2) / aut. (mech. ster. elektr. - dwusprz. gł.) |
| Rozstaw osi                                  | 3124 mm   |
| Jednostka napędowa                           | z zapłonem samoczynnym  |
| Pojemność / Moc silnika                      | 1968 ccm / 110kW (150KM)                                      |
| Doładowanie                                  | Turbosp. z chłodn. powietrza                                  |
| Liczba cylindrów / Układ cylindrów           | 4 / rz. dowy  |
| Norma spalin                                 | E6d   |
| Kolor powłoki lakierowej, (rodzaj lakieru)   | Grafitowy 2-warstwowy z efektem metalicznym                   |

### WYPOSAŻENIE STANDARDOWE

| L.p. | Nazwa elementu wyposażenia  | L.p. | Nazwa elementu wyposażenia   |
|------|---|------|--|
| 1    | App Connect system  | 30   | Reflektory przednie LED  |
| 2    | Asystent pasa ruchu Lane Assist                                       | 31   | Siedzenia w II rzędzie pojedyncze 2 szt.   |
| 3    | Asystent pasa ruchu z aktywną ochroną przed kolizją boczną            | 32   | Siedzenia w III rzędzie pojedyncze 3 szt.  |
| 4    | Czujnik zapięcia pasów bezpieczeństwa                                 | 33   | Suflady pod fotelami w przestrzeni pasażerskiej, 2 pojemniki na śmieci                 |
| 5    | Digital Cockpit Pro - cyfrowe zegary z personalizowanym wyświetlaczem | 34   | Światła do jazdy dziennej z automatyczną regulacją zasięgu reflektorów, funkcja Coming |

|    |  |    |  |
|----|--|----|--|
|    |  |    | & Leaving home   |
| 6  | Dogrzewacz   | 35 | System Front Assist  |
| 7  | Drzwi boczne lewe przesuwne z elektrycznym wspomaganie domykania                 | 36 | System obsługi głosowej Voice Control  |
| 8  | Drzwi tylne z szyb sterowan elektrycznie i wspomaganie domykania                 | 37 | System powiadamiania ratunkowego (eCall)   |
| 9  | Dywaniki welurowe w kabinie kierowcy   | 38 | System rozpoznawania zm czenia kierowcy  |
| 10 | Fotel kierowcy z regulacj wysoko ci  | 39 | System rozpoznawania znaków drogowych  |
| 11 | Fotel pasa era z regulacj wysoko ci  | 40 | Szyba przednia atermiczna  |
| 12 | Gło niki 8 szt.  | 41 | Szyba z lewej strony rodkowa tylna stała   |
| 13 | Immobilizer  | 42 | Szyba z prawej strony rodkowa tylna stała  |
| 14 | Instalacja telefoniczna Bluetooth  | 43 | Szyby atermiczne   |
| 15 | Klimatyzacja automatyczna Climatronic 3 strefowa                                 | 44 | ruby zabezpieczaj ce przed kradzie kół   |
| 16 | Kołpaki kół Mini   | 45 | wiatła tylne LED   |
| 17 | Listwy dekoracyjne "Dark Silver Brushed"   | 46 | wiatła z regulacj k ta pochylenia  |
| 18 | Lusterka zewn trzne w kolorze czarnym  | 47 | Tapicerka siedze dwukolorowa z tkaniny "Ribella"   |
| 19 | Lusterko wewn trzne ciemniane automatycznie                                      | 48 | Tarcze kół aluminiowe 16"  |
| 20 | Maskownica chłodnicy czarna, lakierowana 2 paski chrom                           | 49 | Tempomat   |
| 21 | Ochrona kraw dzi бага nika ze stali nierdzewnej                                  | 50 | Tuner radiowy cyfrowy DAB+   |
| 22 | Oslony przeciwsłoneczne z lusterkami pod wietlanymi                              | 51 | Wska nik ci nienia ogumienia   |
| 23 | O wietlenie otoczenia w obszarze drzwi   | 52 | Wspomaganie domykania drzwi przesuwnych elektryczne  |
| 24 | Podłokietniki od strony wewnętrznej, wyjmowane i regulowanew II rzędzie          | 53 | Wspomaganie elektryczne domykania drzwi tylnych z funkcja otwierania od wewnątrz               |
| 25 | Poduszka powietrzna pasa era z mo liwo ci odł czenia                             | 54 | Wycieraczki z czujnikiem deszczu   |
| 26 | Przegroda przestrzeni bagażowej (obc. 20 kg) z hakami na torby i siatka бага owa | 55 | Wyłó enie podłogi w przestrzeni pasa erskiej wzmoconion wykładzin dywanow                      |
| 27 | Przygotowanie do 2 wewnętrznych podłokietników w III rzędzie                     | 56 | Zamek centralny z systemem Keyless Start bez funkcji SAFE                                      |
| 28 | Przygotowanie do usług mobilnych "We Connect" oraz "We Connect Plus"             | 57 | Zestaw naprawczy opon  |
| 29 | Radio "Ready 2 Discover" dotykowy ekran 10"                                      | 58 | Zł cze USB 2 szt. w desce rozdzielczej + 2 zł cza USB w przestrzeni pasa erskiej (lewy słupek) |

#### L.p. Nazwa pakietu / elementu pakietu wyposażenia standardowego

- 1 Czujniki parkowania - przód/tył  
Czujniki parkowania - przód  
Czujniki parkowania - tył
- 2 Drzwi boczne przesuwne z elektrycznym wspomaganie domykania  
Drzwi boczne lewe przesuwne z elektrycznym wspomaganie domykania  
Wspomaganie domykania drzwi przesuwnych elektryczne
- 3 Drzwi tylne z oknem z elektrycznym i wspomaganie domykania  
Wspomaganie elektryczne domykania drzwi tylnych z funkcja otwierania od wewnątrz  
Drzwi tylne z szyb sterowan elektrycznie i wspomaganie domykania
- 4 Kierownica wielofunkcyjna obszyta skór z łopatkami do zmiany biegów  
Kierownica wielofunkcyjna  
Kierownica pokryta skór  
Łopatki w kolumnie kierownicy do zmiany biegów
- 5 Pakiet 7 miejsc: fotele 2-2-3  
Siedzenia w II rz dzie pojedyncze 2 szt.  
Siedzenia w III rz dzie pojedyncze 3 szt.
- 6 Pakiet Light & Vision  
Lusterko wewn trzne ciemniane automatycznie  
Wycieraczki z czujnikiem deszczu  
Swiatla do jazdy dziennej z automatyczna regulacja zasięgu reflektorów, funkcja Coming & Leaving home
- 7 Podłokietniki foteli kierowcy i pasa era  
Podłokietnik fotela pasa era  
Podłokietnik fotela kierowcy
- 8 Poduszki powietrzne boczne i kurtynowe dla kierowcy i pasażera, kurtyny dla zew . foteli tylnych, centralna poduszka prz

- Poduszka powietrzna kierowcy
- Poduszka powietrzna pasażera
- Poduszki powietrzne boczne przednie
- Kurtyny powietrzne boczne
- Poduszka powietrzna centralna
- 9 System ESP z asystentem hamowania, ABS, ASR, EDS, wspomaganie ruszania pod górę
  - ABS - system zapobiegający blokowaniu kół
  - System p/poślizgowy przy przyspieszaniu ASR
  - Blokada mechanizmu różnicowego EDS
  - System elektronicznej kontroli toru jazdy ESP
  - System wspomagania ruszania pod górę
  - Asystent hamowania

## WYPOSAŻENIE DODATKOWE

### L.p. Nazwa elementu wyposażenia

- 1 Hak holowniczy składany, elektrycznie odblokowywany
- 2 Kamera wspomagająca cofanie Rear Assist
- 3 Szyby boczne w przestrzeni pasażerskiej przyciemniane

## OPIS ZAMONTOWANEGO W POJEZDZIE OGUMIENIA

| Koło            | Marka, typ                            | Wzrost [mm] |
|-----------------|---------------------------------------|-------------|
| Przednie lewe:  | *MICHELIN 215/65 R16 102H PILOT ALPIN | 5,0         |
| Przednie prawe: | *MICHELIN 215/65 R16 102H PILOT ALPIN | 5,0         |
| Tylne lewe:     | *MICHELIN 215/65 R16 102H PILOT ALPIN | 6,0         |
| Tylne prawe:    | *MICHELIN 215/65 R16 102H PILOT ALPIN | 6,0         |

## KOREKTY WARTOŚCI POJAZDU

|                                    |       |
|------------------------------------|-------|
| KOREKTA ZA PIERWSZĄ REJESTRACJĘ    | ( + ) |
| KOREKTA ZA WYPOSAŻENIE             | ( + ) |
| KOREKTA ZA PRZEBIEG                | ( - ) |
| KOREKTY RÓŻNE:                     |       |
| Stan utrzymania i dbałość o pojazd | ( - ) |
| KOREKTY RÓŻNE RAZEM                | ( - ) |
| KOREKTA ZA OGUMIENIE               | ( - ) |

## UWAGI RZECZOZNAWCY DOTYCZĄCE WYCENY

Dokonano sprawdzenia historii pojazdu w bazie CEPiK.

Oględziny wykonał: Janusz Chomicz

Wycena wykonana: Maksymilian Horyd

Do pojazdu załączono dodatkowy komplet kół (4szt.)

## OPIS STANU TECHNICZNEGO ZESPOŁÓW POJAZDU



### NADWOZIE - Szkielet i poszycia zewnętrzne

| L.p. | Nazwa elementu     | L / P | Rodzaj uszkodzenia | Opis | Fot. nr |
|------|--------------------|-------|--------------------|------|---------|
| 1    | Drzwi boczne tylne | P     | Wgniecione         |      |         |

Pojazd nosi typowe dla jego okresu eksploatacji uszkodzenia powłoki lakierowej (niewielkie zarysowania, odpryski itp.).

Szczegółowy stan pojazdu zobrazowany w dokumentacji zdjęciowej.

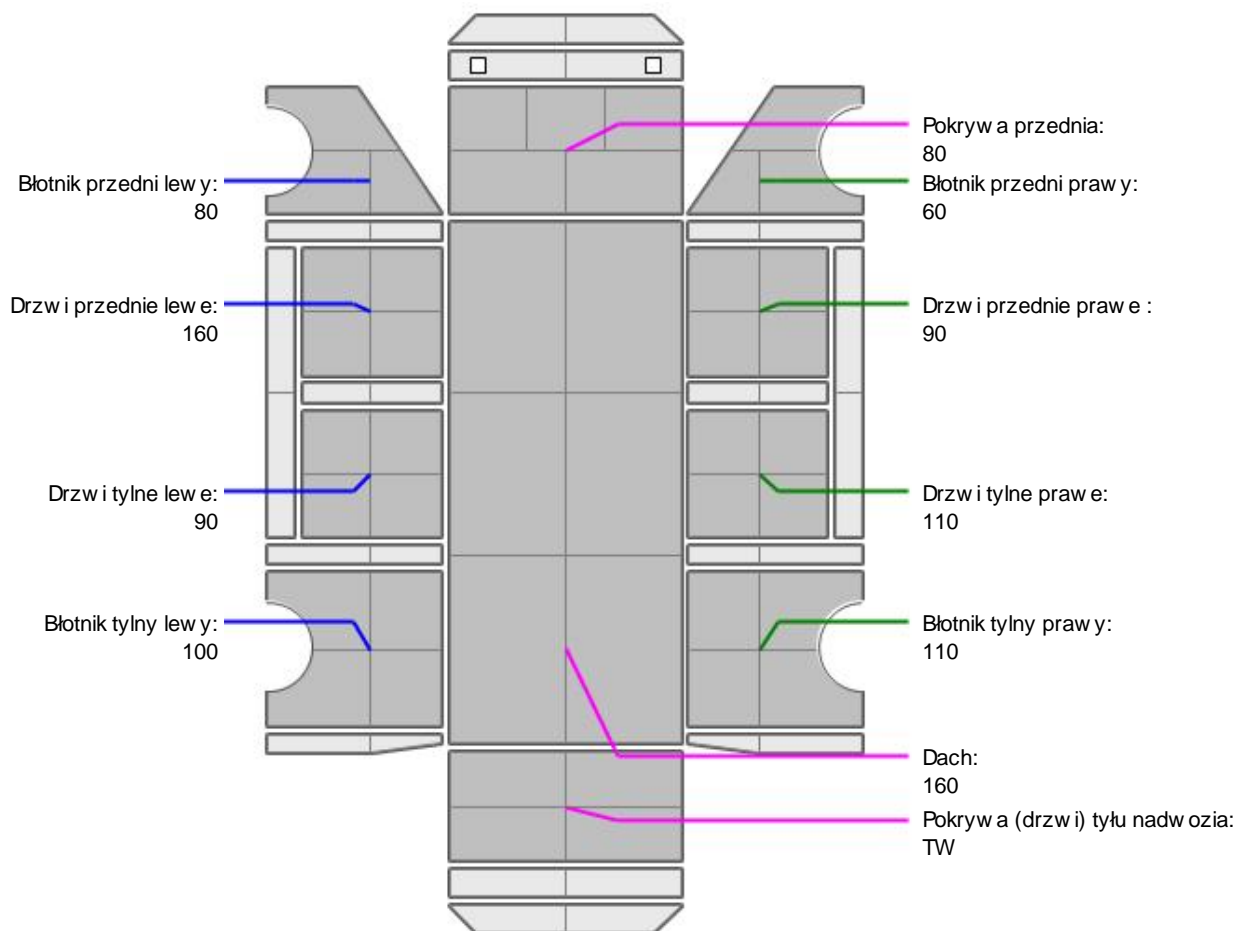
**NADWOZIE – Opis powłoki lakierowej**

| L.p. | Nazwa elementu                | L / P | Grubość powłoki [μm] | Opis |
|------|-------------------------------|-------|----------------------|------|
| 1    | Pokrywa przednia              |       | 80                   |      |
| 2    | Dach                          |       | 160                  |      |
| 3    | Błotnik przedni               | L     | 80                   |      |
| 4    | Drzwi przednie                | L     | 160                  |      |
| 5    | Drzwi tylne                   | L     | 90                   |      |
| 6    | Błotnik tylny                 | L     | 100                  |      |
| 7    | Błotnik przedni               | P     | 60                   |      |
| 8    | Drzwi przednie                | P     | 90                   |      |
| 9    | Drzwi tylne                   | P     | 110                  |      |
| 10   | Błotnik tylny                 | P     | 110                  |      |
| 11   | Pokrywa (drzwi) tyłu nadwozia |       | TW                   |      |

Podane przedziały grubości powłoki lakierowej poszczególnych elementów dotyczą wyłącznie punktów pomiarowych, tj. trzech wybranych miejsc na danym elemencie nadwozia. Nie oznacza to, że w pozostałych obszarach danego elementu grubość powłoki jest jednakowa ani że nie może wykraczać poza wskazane zakresy. Pomiary wykonano urządzeniem bezdźwiękowym w posiadaniu rzeczoznawcy. Pomiar wykonany innym przyrządem może się różnić.

**WYPOSA ENIE ZEWN TRZNE**

| L.p. | Nazwa elementu  | L / P | Rodzaj uszkodzenia                      | Opis | Fot. nr |
|------|-----------------|-------|---|------|---------|
| 1    | Zderzak przedni |       | Odpryski powłoki lakierowej, zarysowany |      |         |
| 2    | Szyba przednia  |       | Odpryski warstwy zewn trznej            |      |         |
| 3    | Zderzak tylny   |       | Zarysowany                              |      |         |

**NADWOZIE – Wyposa enie wewn trzne**

| L.p. | Nazwa elementu | L / P | Rodzaj uszkodzenia | Opis               | Fot. nr |
|------|----------------|-------|--------------------|--------------------|---------|
| 1    | Fotele tylne   |       |                    | Zarysowane oparcia |         |

Wn trze pojazdu nosi typowe dla jego okresu eksploatacji zabrudzenia oraz zu ycie wszystkich elementów.

**JAZDA KONTROLNA**

- |   |                                |          |
|---|--------------------------------|----------|
| 1 | Gło no pracy silnika           | BEZ UWAG |
| 2 | Praca układu kierowniczego     | BEZ UWAG |
| 3 | Gło no (stuki) zawieszenia     | BEZ UWAG |
| 4 | Skuteczno hamulca zasadniczego | BEZ UWAG |
| 5 | Skuteczno hamulca pomocniczego | BEZ UWAG |

Próba ruchowa przeprowadzona na niewielkim dystansie, na zimnym silniku, w warunkach parkingowych, z pr dko ci do 15 km/h.

**POZOSTAŁE INFORMACJE**

- Pochodzenie pojazdu**  
Krajowy
- Badanie poprawno ci numerów identyfikacyjnych**  
Numer VIN wybity na karoserii oraz numer VIN tabliczki znamionowej zgodny z DR.
- Weryfikacja prawdziwo ci danych obiektu**  
Numer VIN wybity na karoserii oraz numer VIN tabliczki znamionowej zgodny z CEPiK.
- Weryfikacja odczytanego stanu drogomierza**  
Odczytany z licznika.

Zastrze enia ograniczaj ce opini .

ü Zawarte w niniejszej Wycenie/Raporcie informacje (w tym dotycz ce wyposa enia) słu jedynie ogólnym celom informacyjnym. Wycena/Raport nie mo e by zatem traktowana jako oferta w rozumieniu przepisów Kodeksu Cywilnego oraz opisu towaru ani zapewnienia w rozumieniu art. 4 Ustawy z dnia 27 lipca 2002 roku o szczególnych warunkach sprzeda y konsumenckiej.

ü Wycena/Raport została sporz dzona w celu ustalenia istnienia albo nieistnienia uszkodze nieakceptowalnych po zako czeniu umowy korzystania z samochodu lub innych okoliczno ci uzgodnionych w zleceniu. Wycena/Raport nie obejmuje typowych uszkodze wynikaj cych z eksploatacji samochodu oraz jego standardowego zu ycia.

ü Je li chcesz traktowa ten dokument jako ródło wiedzy o samochodzie przy jego zakupie, czynisz to na własn odpowiedzialno . eRzeczoznawcy sp.j. nie ponosi odpowiedzialno ci za takie u ycie tej Wyceny/Raportu

ü Niniejsza wycena słu y wyłącznie do oszacowania warto ci rynkowej przedmiotu wyceny i nie mo e by wykorzystywana do adnego innego celu, ni wymieniony powy ej. W szczególno ci wycena nie mo e stanowi podstawy do oceny cech i stanu wycenianego obiektu przy jego zakupie.

ü Rzeczoznawca nie bierze na siebie odpowiedzialno ci za wady ukryte (prawne i fizyczne) oraz ewentualne skutki wynikaj ce z dalszego u ytkowania przedmiotu wyceny, a tak e za skutki wykorzystania samej wyceny.

- ü Powyższa wycena nie jest ekspertyzą stanu technicznego przedmiotu wyceny i za taką nie może być uznawana, w szczególności nie może być traktowana jako gwarancja sprzedaży przedmiotu wyceny za oszacowaną wartość.
- ü Wycenę przeprowadzono w oparciu o dostarczoną dokumentację oraz badanie organoleptyczne wycenianego obiektu. Nie prowadzono badań diagnostycznych oraz weryfikacji warsztatowej przedmiotu wyceny.
- ü Nie stwierdzono dodatkowych niesprawności i/lub uszkodzeń i/lub braków w zakresie możliwym do ustalenia w warunkach oględzin tj. bez dostępu do spodu pojazdu, specjalistycznego sprzętu diagnostycznego, jazdy próbnej wykonanej w warunkach drogowych z obciążeniem.
- ü Rzeczoznawca podczas oględzin poza warsztatem nie jest w stanie stwierdzić wypadkowej przeszłości pojazdu. W przypadku podwyższonych wartości pomiarów powłoki lakierowej, konieczna jest ekspertyza w warunkach warsztatowych.
- ü Rok produkcji pojazdu - nie weryfikowano. Przyjeto w oparciu o dane przekazane przez Zleceniodawcę.
- ü Niniejsza wycena nie może być publikowana w całości w jakimkolwiek dokumencie bez zgody wykonawców i bez uzgodnienia z nimi formy i treści takiej publikacji. Zakaz publikacji nie dotyczy posługiwania się wyceną w umowach cywilno-prawnych zawieranych przez zleceniodawcę i dotyczących przedmiotu.
- ü Przed odbiorem pojazdu, kupujący zobowiązany jest do konfrontacji rzeczywistego stanu z informacjami zawartymi w wycenie. Odbiór przedmiotu jest równoznaczny ze zrzeczeniem się wszelkich roszczeń, co do stanu technicznego.
- ü Nie badano poprawności i/lub budowy numerów identyfikacyjnych/seryjnych obiektu oraz nie weryfikowano prawdziwości danych obiektu.
- ü Niniejsza wycena nie może być traktowana jako gwarancja sprzedaży przedmiotu wyceny za oszacowaną wartość.
- ü W przypadku ujawnienia dodatkowych informacji dotyczących przedmiotowego pojazdu, niedostępnych w czasie wykonywania niniejszej opinii, zaprezentowane stanowisko może ulec zmianie.
- ü W opinii założono, że nie wykryto istotnych faktów, które mogłyby istotnie wpływać na wartość wycenionego pojazdu, jeżeli w opisie pojazdu nie widnieją inaczej.
- ü Rzeczoznawca nie ponosi odpowiedzialności za ewentualne błędy wynikające z przedstawionych informacji otrzymanych od użytkownika/sprzedawcy/zamawiającego wycenę, jeżeli brak podstaw do kwestionowania ich zgodnie ze stanem rzeczywistym lub ustalenie stanu rzeczywistego przez rzeczoznawcę było niemożliwe lub znacznie utrudnione.
- ü Wyposażenie standardowe wg. Info - Ekspert. Rzeczoznawca nie ponosi odpowiedzialności za ewentualne błędy programu. Lista wyposażenia w wycenie ma charakter poglądowy i nie potwierdza kompletności. Aby ustalić specyfikacje fabrycznego wyposażenia należy zwrócić się do dealera.
- ü W warunkach, w jakich przeprowadzono oględziny rzeczoznawca nie miał możliwości zweryfikowania poprawności działania całego wyposażenia.
- ü Opis stanu technicznego pojazdu jest ważny na dzień oględzin. Rzeczoznawca nie bierze odpowiedzialności za zmiany stanu pojazdu wynikające z dalszej eksploatacji lub postoju (np. uszkodzenie akumulatora, powiększenie lub powstanie ognisk korozji, uszkodzenie układu hamulcowego, itp.) – zaleca się sprawdzenie daty wyceny.
- ü Jeżeli elementy jednostki napędowej, układu przeniesienia napędu itp., są rozmontowane, rzeczoznawca nie weryfikuje kompletności poszczególnych układów. Możliwość wystąpienia braków w kompletacji (np. ze względu na wykorzystanie unieruchomionego pojazdu jako „dawcy części”).
- ü Nie weryfikowano odczytanego stanu drogomierza z zapisami w urzędzeniach elektronicznych pojazdu. Rzeczoznawca nie dokonuje oceny autentyczności przebiegu – oferent, powinien samodzielnie zweryfikować wskazania, np. za pośrednictwem dostępnych narzędzi takich jak historia pojazdu.gov.pl
- ü W przypadku pojazdów z niesprawnym akumulatorem lub bez niego - podłączenie sprawnego akumulatora nie gwarantuje sprawności technicznej pojazdu. W związku z tym przyjmuje się, że stan techniczny pojazdu jest nieznany, istnieje ryzyko ujawnienia wad ukrytych i dodatkowych uszkodzeń.
- ü Nie weryfikowano gwarancji, statusu pakietów serwisowych i kompletności w zakresie osprzętu dodatkowego, z którym przedmiot był zamówiony.

---

*Dokument wystawiony elektronicznie, w pełni bez podpisu*

**DOKUMENTACJA FOTOGRAFICZNA**



Fot. nr 1



Fot. nr 2



Fot. nr 3



Fot. nr 4



Fot. nr 5



Fot. nr 6



Fot. nr 7



Fot. nr 8



Fot. nr 9



Fot. nr 10



Fot. nr 11



Fot. nr 12



Fot. nr 13



Fot. nr 14



Fot. nr 15



Fot. nr 16



Fot. nr 17



Fot. nr 18



Fot. nr 19



Fot. nr 20



Fot. nr 21



Fot. nr 22



Fot. nr 23



Fot. nr 24



Fot. nr 25



Fot. nr 26



Fot. nr 27



Fot. nr 28



Fot. nr 29



Fot. nr 30



Fot. nr 31



Fot. nr 32



Fot. nr 33



Fot. nr 34



Fot. nr 35



Fot. nr 36



Fot. nr 37



Fot. nr 38



Fot. nr 39



Fot. nr 40



Fot. nr 41



Fot. nr 42



Fot. nr 43



Fot. nr 44



Fot. nr 45



Fot. nr 46



Fot. nr 47



Fot. nr 48



Fot. nr 49

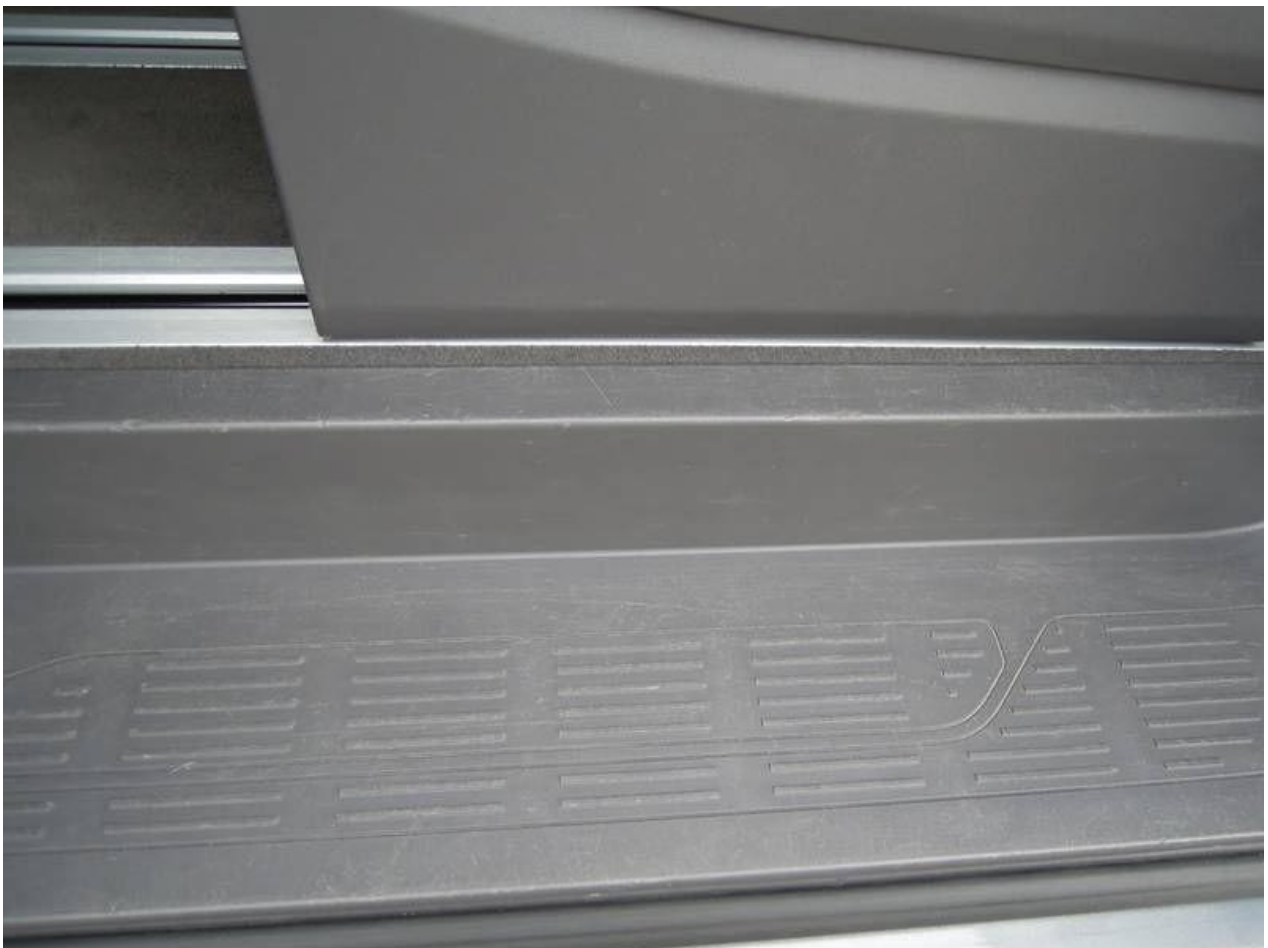

Fot. nr 50



Fot. nr 51



Fot. nr 52



Fot. nr 53



Fot. nr 54



Fot. nr 55



Fot. nr 56



Fot. nr 57



Fot. nr 58



Fot. nr 59



Fot. nr 60



Fot. nr 61



Fot. nr 62



Fot. nr 63



Fot. nr 64



Fot. nr 65



Fot. nr 66



Fot. nr 67



Fot. nr 68



Fot. nr 69



Fot. nr 70



Fot. nr 71



Fot. nr 72



Fot. nr 73

*Dokument wystawiony elektronicznie, wa ny bez podpisu*