



Minderwertgutachten

Kunde:	Fleets International Enterprises GmbH		
Berichtsnummer:	0000001320119-DE13		
Vertragsnummer:	Amtl. Kennzeichen:	BBQ5419	

Fahrzeugdaten			
Volkswagen Caddy Kombi			
Fahrzeug-Ident.-Nr.:	WV2ZZZ2KZ7X082996	Laufleistung abgelesen:	160228 km
Erstzulassung / Baujahr:	06.02.2007 / 2007	Besichtigungsdatum/-ort:	30.03.2026 Bremen
Fahrzeugart:	PKW	Re-Import:	Unbekannt
Aufbauart:	Kombilimousine	KBA-Nr. (HSN/ TSN):	0603//AGG
Kraftstoff / Emissionsklasse:	Diesel / Euro 4	Getriebe Art:	Schaltgetriebe 5 Gang
Navi.-Datenträger:	-	Hubraum / Leistung:	1896 ccm / 77 kW (105 PS)
Antriebsart:	Frontantrieb	Lackfarbe:	Candy-Weiß
Anzahl Vorbesitzer:	-	Türen / Sitzplätze:	4 / 5
Anzahl Schlüssel:	2	Nächste HU / AU:	02.2026 / 02.2026
Polster Art:	Lederimitat	Serviceheft verfügbar:	-
Farbe Innenausstattung:	Grau	Serviceheft gepflegt:	-
Raucherfahrzeug:	Nein	Letzter Service km / am:	- / -
Fahrzeug fahrbereit:	Ja	Fahrzeug verkehrssicher:	Nein
Vorgelegte Fahrzeug-Unterlagen:	ZB I (Fzg.Schein)	Zustand außen:	3 - Durchschnittlich
Besichtigungsbedingung:	-	Zustand innen:	4 - mäßig
Zustand allgemein:	4 - mäßig		

Ergebnisse der Einzelbereiche			
	Netto	Mwst. 19%	Brutto
Reparaturkosten	5.197,73 €	987,57 €	6.185,30 €
Minderwert	2.893,24 €	549,72 €	3.442,96 €
Händlerverkaufswert	561,96 €	106,77 €	668,73 €

Das Minderwertgutachten wurde unparteiisch und nach bestem Wissen und Gewissen erstellt. Die im Minderwertgutachten aufgeführten Bilder sind Bestandteil der Fahrzeugbeschreibung, hinsichtlich der Ausstattung und des Fahrzeug-zustandes.



Montierte Bereifung		
Reifenart / Felgentyp:	Allwetterreifen	Stahl mit Radkappe
1. Achse - links / Zust.	Continental	195/65/R15/95H 4 mm
1. Achse - rechts / Zust.	Continental	195/65/R15/95H 4 mm
2. Achse - links / Zust.	Continental	195/65/R15/95H 6 mm
2. Achse - rechts / Zust.	Continental	195/65/R15/95H 6 mm
Verkehrssicherheit:	verkehrssicher	
Ersatzrad:	Tirefit	
Zustand Ersatzrad:	-	

Serienausstattung	
<ul style="list-style-type: none"> • Airbag Fahrer-/Beifahrerseite <i>Airbag Fahrerseite</i> • Antriebs-Schlupfregelung (ASR) • Außenspiegel asphärisch, links • Heckklappe Glas • Isofix-Aufnahmen für Kindersitz an Rücksitz • Kindersicherung im Fahrgastraum • Motor 1,9 Ltr. - 77 kW TDI • Nebelschlussleuchte • Rußpartikelfilter • Seitenfenster im Lade-/Fahrgastraum vorn links, fest • Seitenschutzleisten • Stahlfelgen 6x15 • Wärmeschutzverglasung grün getönt 	<ul style="list-style-type: none"> • Anti-Blockier-System (ABS) • Antriebsart Frontantrieb • Getriebe 5-Gang • Heckscheibenwischer • Karosserie/Aufbau Kombi • Leuchtweitenregelung • Nebelscheinwerfer • Radstand 2682 mm • Schiebetür rechts • Seitenfenster im Lade-/Fahrgastraum vorn rechts, fest • Servolenkung • Wegfahrsperre (elektronisch) • Zentralverriegelung <i>Fernbedienung für Zentralverriegelung</i>

Sonderausstattung			
	Neupreis	Abstufung	Wert
Audio-Navigationssystem mit Monochrom-Display	1.082,90 €	table1	46,95 €
Ausstattungs-Paket Auf + Zu	440,30 €	table1	19,09 €
Bodenbelag Fahrgast-/Laderaum (Gummi)	202,30 €	table2	2,93 €
Park-Distance-Control (hinten)	368,90 €	table1	15,99 €
Elektron. Stabilitäts-Programm (ESP)	440,30 €	table1	19,09 €
Geschwindigkeits-Regelanlage (Tempomat)	315,35 €	table1	13,67 €
Klimaanlage	1.338,75 €	residual value	249,54 €
Scheinwerfer-Reinigungsanlage (SRA)	261,80 €	table2	3,78 €
Schiebetür links	434,35 €	table1	18,83 €
Seitenairbag vorn	279,65 €	table2	4,05 €
Sitzbezug / Polsterung Kunstleder	34,51 €	table1	1,50 €
Sitze vorn höhenverstellbar	368,90 €	table2	5,33 €



Verglasung hinten abgedunkelt (65 %)	202,30 €	table1	8,77 €
Vorrüstung Mobiltelefon/Handy	386,75 €	table2	5,59 €
Winter-Paket mit Fernbedienung für Standheizung	1.880,20 €	table1	81,50 €
Gesamtsumme:	8.037,26 €		496,61 €

Wir weisen darauf hin, dass die bereitgestellten Daten aus der DAT-Datenbank übernommen wurden. Für die Vollständigkeit und Richtigkeit kann keine Haftung übernommen werden.

Allgemeine Prüfung	
Probefahrt:	<p>Eingeschränkt durchgeführt</p> <p>Aufgrund der Bedingungen konnte eine kurze Probefahrt nur mit mäßiger Geschwindigkeit durchgeführt werden. Im Rahmen der Probefahrt wurden weitere Prüfungen durchgeführt. Die Ergebnisse sind im weiteren Verlauf des Gutachtens dokumentiert.</p> <p>Parkplatz</p>
Unterbodenprüfung:	<p>Eingeschränkt durchgeführt</p> <p>Zur Untersuchung des Fahrzeuges standen weder Hubmittel (Hebebühne o. ä.) noch eine Auffahrrampe bzw. Grube zur Verfügung. Aus diesem Grund war die Besichtigung der Fahrzeugunterseite nur begrenzt möglich.</p> <p>Parkplatz</p>
Laufleistung plausibel:	<p>Ja</p> <p>Ja</p> <p>Ölwechselzettel</p>
Hinweis:	
Hinweis (Verkehrssicherheit):	Siehe TÜV - Bericht

Unfallschadenprüfung	
Rep. Vorschäden / -höhe brutto:	<p>Keine feststellbar</p> <p>Im Rahmen einer Sichtprüfung der Karosserieaußenhaut konnten keine Vorschäden festgestellt werden.</p>
Lackschichtendickenmessung:	<p>Innerhalb der Toleranzen</p> <p>Am Fahrzeug wurde eine Lackschichtdickenmessung an der Karosserieaußenhaut durchgeführt. Die Messwerte lagen innerhalb der Toleranzen von Erstlackierungen. Hinweise, die auf einen instandgesetzten Unfallschaden oder auf durchgeführte Nachlackierungen hindeuten, waren nicht erkennbar.</p>
Bestehender Unfallschaden:	
Hinweis:	

Übersicht durchgeführte Technikprüfung					
Lichtmaschine / Generator:	✓	Eingeschränkt geprüft	Batterie / Akkumulator:	✓	Eingeschränkt geprüft



Zahnriemen:	Nicht möglich	Motorölstand:	Zwischen Min. und Max
Ölverlust:	Eingeschränkt geprüft	Audioanlage:	In Ordnung
Klimaanlage:	In Ordnung	Lichtanlage:	In Ordnung
Elektr. Fensterheber:	In Ordnung	Bremsbeläge:	In Ordnung
Navigationssystem:	Nicht in Ordnung	Kupplung:	Eingeschränkt geprüft
Bremsscheiben:	Nicht in Ordnung	Motorlauf:	Eingeschränkt geprüft
Bremsanlage:	Nicht in Ordnung	Getriebe:	Eingeschränkt geprüft
Auspuffanlage:	Nicht in Ordnung		
Stoßdämpfer:	Eingeschränkt geprüft		
Fahrzeuganzeigen:	In Ordnung		

Durchgeführte Technikprüfung	
Lichtmaschine / Generator:	Die Funktion der Lichtmaschine (Generator) wurde mit Hilfe der Ladekontrollleuchte im Kombiinstrument geprüft.
Batterie / Akkumulator:	Die Batterie (Akkumulator) konnte bei der Besichtigung nur eingeschränkt geprüft werden. Aufgrund der eingeschränkten Besichtigungsbedingungen können evtl. weitere Mängel an der Batterie nicht ausgeschlossen werden.
Zahnriemen:	Die Prüfung des Zahnriemens konnte aufgrund nicht vorgelegtem Wartungsnachweises nicht geprüft werden.
Motorölstand:	Zwischen Min. und Max
Ölverlust:	Das Fahrzeug konnte auf Ölverluste nur eingeschränkt geprüft werden. Aufgrund der eingeschränkten Besichtigungsbedingungen können evtl. weitere Ölverluste nicht ausgeschlossen werden.
Klimaanlage:	Eine Funktion der Klimaanlage wurde zum Besichtigungszeitpunkt festgestellt.
Audioanlage:	In Ordnung
Elektr. Fensterheber:	In Ordnung
Lichtanlage:	Die Lichtanlage war zum Besichtigungszeitpunkt in Ordnung.
Navigationssystem:	Zum Besichtigungszeitpunkt wurden Auffälligkeiten bei der Prüfung des Navigationssystems festgestellt. *Aktualisieren
Bremsscheiben:	Nicht in Ordnung **Auffälligkeiten am Tragbild im Sichtbereich festgestellt.
Bremsbeläge:	In Ordnung
Bremsanlage:	Die Bremsanlage war zum Besichtigungszeitpunkt nicht in Ordnung. *Siehe TÜV Bericht





	**Verschleißgrenze der Bremsbeläge an der Hinterachse erreicht bzw. überschritten.
Kupplung:	Die Kupplung konnte im Rahmen der Probefahrt/Anfahrtest nur eingeschränkt geprüft werden.
Auspuffanlage:	Die Auspuffanlage war zum Besichtigungszeitpunkt nicht in Ordnung. **Befestigung weist Mängel auf.
Motorlauf:	Die Überprüfung des Motorlaufs war nur eingeschränkt möglich. Dabei wurden keine akustischen bzw. visuellen Auffälligkeiten festgestellt.
Stoßdämpfer:	Die Stoßdämpfer konnten bei der Besichtigung nur eingeschränkt geprüft werden. Aufgrund der eingeschränkten Besichtigungsbedingungen können evtl. weitere Mängel nicht ausgeschlossen werden.
Getriebe:	Das Getriebe konnte im Rahmen der Probefahrt/Anfahrtest eingeschränkt geprüft werden.
Fahrzeuganzeigen:	Zum Besichtigungszeitpunkt lagen keine Auffälligkeiten bei der Prüfung der Fahrzeuganzeigen vor.
Hinweis:	*Nutzfahrzeug typische Gebrauchsspuren und Beschädigungen.

Fahrzeugbewertung				
		Netto	MwSt. 19%	Brutto
Listenpreis exkl. Sonderausstattung				19.200,65 €
Sonderausstattung Neupreis				8.037,26 €
Verkaufswert nach Marktspiegel				2.955,96 €
Sonderausstattung				496,61 €
Laufleistung Tacho	160228 km			
Bezugsstrecke	312000 km			
km und Erstzulassung Korrektur / €	-151772 km	553,88 €	105,24 €	659,12 €
Werterhöhung/-minderung		0,00 €	0,00 €	0,00 €
Wertminderung		-2.893,24 €	-549,72 €	-3.442,96 €
Wertminderung Unfallschaden		-0,00 €	-0,00 €	-0,00 €
Wertminderung merkantil		0,00 €	0,00 €	0,00 €
Montierte Bereifung		0,00 €	0,00 €	0,00 €
Nicht montierte Bereifung in Wertermittlung nicht berücksichtigt		0,00 €	0,00 €	0,00 €
Wertmindernde Faktoren in Summe		-2.339,36 €	-444,48 €	-2.783,84 €
Fahrzeuggrundwert		561,96 €	106,77 €	668,73 €
Korrekturfaktor in %	100	-	-	-
Faktor Vorbesitzer in %	0	-0,00 €	-0,00 €	-0,00 €
Händlerverkaufswert		561,96 €	106,77 €	668,73 €
Händlerspanne		149,67 €	28,44 €	178,10 €



Händlereinkaufswert	412,29 €	78,34 €	490,63 €
----------------------------	-----------------	----------------	-----------------

Der Sachverständige weist daraufhin, dass die Wertermittlung auf Basis der Marktbeobachtung der DAT Deutschland und unter Berücksichtigung der mittbewerteten Ausstattung sowie der angegebenen wertbeeinflussenden Faktoren durchgeführt wurde. Es wird hiermit drauf hingewiesen, dass Abweichungen im Hinblick auf Marktlage und Marktgängigkeit zustande kommen können.

Schäden						
	Bauteil	Schaden	Rep.-Art	Rep.-Höhe	Berechnung	Minderwert
1.	Stoßfänger Hinten	Kratzer	Erneuern	549,47 €	Anteilig	109,89 €
2.	Motorhaube	Lackabplatzer	Lackieren	1.105,04 €	Anteilig	221,01 €
3.	Außenspiegel Gehäuse - Links	Abschürfung	Erneuern	232,10 €	Anteilig	46,42 €
Zwischensumme:				1.886,61 €		377,32 €
	Bauteil	Schaden	Rep.-Art	Rep.-Höhe	Berechnung	Minderwert
4.	Lenkrad	Verschlissen	Erneuern	371,05 €	Voll	371,05 €
5.	Sitz - Vorne - Links: Kissen	Beschädigt	Erneuern	532,69 €	Voll	532,69 €
Zwischensumme:				903,74 €		903,74 €
	Bauteil	Schaden	Rep.-Art	Rep.-Höhe	Berechnung	Minderwert
6.	Korrosion Kofferraum	Korrodiert	Lackieren	527,11 €	Anteilig	105,42 €
7.	Scheinwerfer Halogen - Links	Verschlissen	Erneuern	461,94 €	Voll	461,94 €
8.	Scheinwerfer Halogen - Rechts	Verschlissen	Erneuern	461,94 €	Voll	461,94 €
9.	Türgriff 4x	Verschlissen	Erneuern	466,89 €	Anteilig	93,38 €
10.	TÜV BERICHT	Nicht In Ordnung	Fehler-diagnose Durchführen	189,50 €	Voll	189,50 €
11.	Wartungsnachweis	Fehlt	Erneuern	50,00 €	Voll	50,00 €
12.	Wartung	Fehlt	Erneuern	250,00 €	Voll	250,00 €
Zwischensumme:				2.407,38 €		1.612,18 €
Gesamtsumme Netto:				5.197,73 €		2.893,24 €
Mwst. 19%:				987,57 €		549,72 €
Gesamtsumme Brutto:				6.185,30 €		3.442,96 €

Eine Vorschadenprüfung erfolgt ausschließlich im Rahmen und der Möglichkeiten einer Inaugenscheinnahme und Lackschichtenmessung ohne eine Demontage von Bauteilen. Ein möglicher Vorschadenumfang ist unbekannt.

Hüsges GmbH
Gießerallee 23
47877 Willich
Tel.: 02154 / 9534 0
E-Mail: gutachten@huesges-group.eu



Der Sachverständige weist darauf hin, dass das Fahrzeug zusätzlich zu den im Bericht aufgeführten Beschädigungen alters- und laufleistungsbedingte Gebrauchsspuren aufweisen kann, wie sie im normalen Gebrauch unvermeidlich sind (kleine Beulen, Dellen, Kratzer).

Es wird zudem keine Haftung für einen Defekt und / oder verborgen gebliebene Schäden im Hinblick auf Elektronik und Mechanik übernommen, sowie für arglistige Täuschung und verschwiegene Mängel.

Bilddokumentation



Vorne links



Vorne links



Vorne rechts



Hinten links



Hinten rechts



Innen



Kofferraum



Kilometerstand



Tankdeckel



Felgen

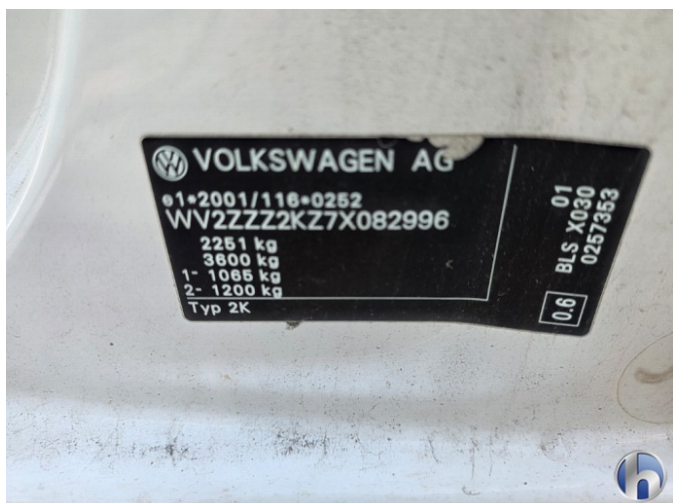

VIN



Sonstiges



1. Stoßfänger Hinten
Kratzer - Erneuern 549,47 € / 109,89 €

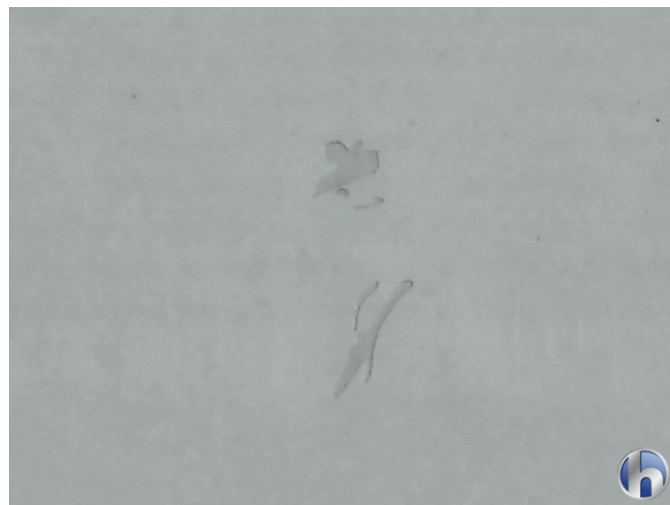

2. Motorhaube
Lackabplatzer - Lackieren 1.105,04 € / 221,01 €



2. Motorhaube
Lackabplatzer - Lackieren 1.105,04 € / 221,01 €



3. Außenspiegel Gehäuse - Links
Abschürfung - Erneuern 232,10 € / 46,42 €



3. Außenspiegel Gehäuse - Links
Abschürfung - Erneuern 232,10 € / 46,42 €



4. Lenkrad
Verschlissen - Erneuern 371,05 € / 371,05 €



4. Lenkrad
Verschlissen - Erneuern 371,05 € / 371,05 €



5. Sitz - Vorne - Links: Kissen
Beschädigt - Erneuern 532,69 € / 532,69 €



5. Sitz - Vorne - Links: Kissen
Beschädigt - Erneuern 532,69 € / 532,69 €



6. Korrosion Kofferraum
Korrodiert - Lackieren 527,11 € / 105,42 €



6. Korrosion Kofferraum
Korrodiert - Lackieren 527,11 € / 105,42 €



7. Scheinwerfer Halogen - Links
Verschlissen - Erneuern 461,94 € / 461,94 €



7. Scheinwerfer Halogen - Links
Verschlissen - Erneuern 461,94 € / 461,94 €



8. Scheinwerfer Halogen - Rechts
Verschlissen - Erneuern 461,94 € / 461,94 €



9. Türgriff 4x
Verschlissen - Erneuern 466,89 € / 93,38 €



9. Türgriff 4x
Verschlissen - Erneuern 466,89 € / 93,38 €



9. Türgriff 4x
Verschlissen - Erneuern 466,89 € / 93,38 €



9. Türgriff 4x
Verschlissen - Erneuern 466,89 € / 93,38 €

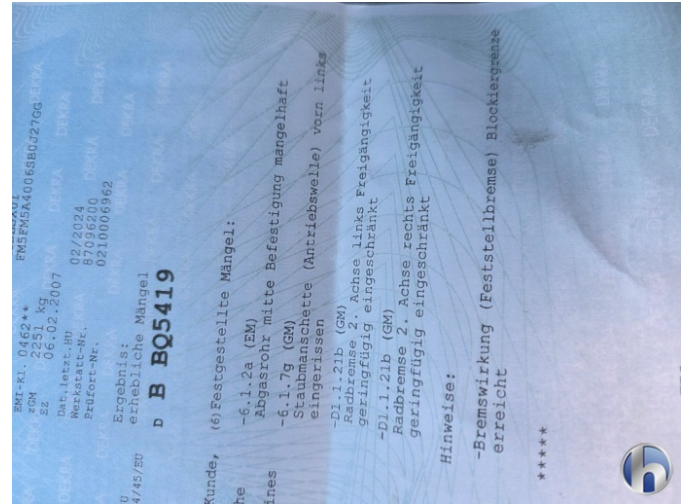
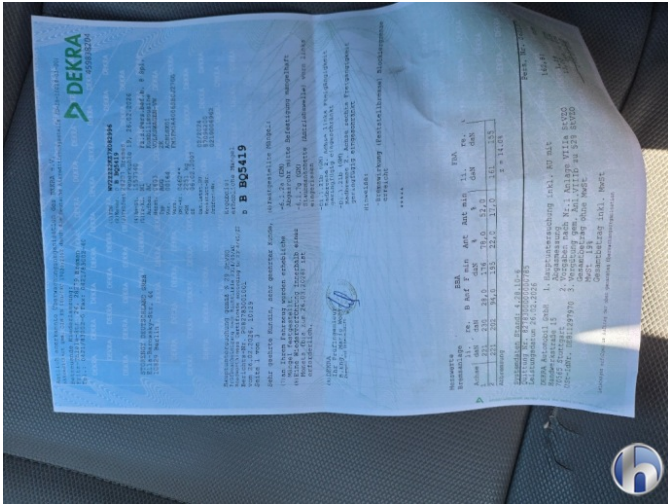

10. TÜV BERICHT
 Nicht In Ordnung - Fehler-diagnose Durchführen
 189,50 € / 189,50 €

10. TÜV BERICHT
 Nicht In Ordnung - Fehler-diagnose Durchführen
 189,50 € / 189,50 €