

Nr zlecenia: 124/30/03/2026/CarArena STANDARD

z dnia: 2026/03/30

**Zleceniodawca:**

CARARENA - Aukcje Samochodowe  
Budowlanych 7  
62-081 Baranowo

**Rzeczoznawca:**

Przemysław Kalu ny/zatw. Pion Weryfikacyjny eRzeczoznawcy



# Wycena wartości

Zadanie: Ocena stanu technicznego i określenie wartości rynkowej pojazdu

DANE IDENTYFIKACYJNE POJAZDU		Dane: [O] III-2026
Rodzaj pojazdu:	<b>Samochód osobowy</b>	VIN: <b>WVWZZZ3HZLE001428</b>
Marka:	<b>VOLKSWAGEN</b>	Nr rejestracyjny: <b>WJ2433J</b>
Model pojazdu:	<b>Arteon 2.0 TSI MR`17 E6</b>	Nr Info-Ekspert: <b>040-09458</b>
Wersja:	<b>Elegance 4MOTION DSG</b>	Rok produkcji: <b>2019</b>
Wskazanie drogomierza	239369 km	
Data pierwszej rejestracji	2019/12/20	
Data wartości badania technicznego	2026/12/11	
Rodzaj nadwozia	coupe 5 drzwiowy	
Dop. masa całkow.	2260 kg*	
Jednostka napędowa	z zapłonem iskrowym (wtrysk)	
Pojemność / Moc silnika	1984 ccm / 200kW (272KM)	
Doładowanie	Turbosp. z chłodn. powietrza	
Liczba cylindrów / Układ cylindrów / Liczba zaworów	4 / rz dowy / 16	
Rodzaj skrzyni biegów	automatyczna	
Rodzaj napędu	4x4	
Kolor powłoki lakierowej, (rodzaj lakieru)	Czarny 2-warstwowy z efektem metalicznym	

WYPOSAŻENIE STANDARDOWE	
<b>L.p. Nazwa elementu wyposażenia</b>	<b>L.p. Nazwa elementu wyposażenia</b>
1 ABS - system zapobiegający blokowaniu kół	25 Poduszka powietrzna kolanowa kierowcy
2 Asystent światła drogowych Light Assist	26 Poduszka powietrzna pasażera z możliwością odłączenia
3 Asystent utrzymania pasa ruchu Lane Assist	27 Poduszki powietrzne boczne przednie
4 Blokada mechanizmu różnicowego	28 Reflektory przednie LED

	centralnego elektroniczna EDL		
5	Blokada mechanizmu różnicowego XDS	29	Sygnalizacja zmiany kierunku jazdy
6	Czujnik deszczu	30	System EDTC
7	Dysze spryskiwaczy podgrzewane	31	System elektronicznej kontroli toru jazdy ESP
8	Hamulec postojowy automatyczny	32	System Front Assist z funkcją awaryjnego hamowania City
9	Immobilizer	33	System ochrony pieszych aktywna pokrywa komory silnika
10	Klamki zewnętrzne w kolorze nadwozia	34	System przyspieszania przy przyspieszaniu ASR
11	Klimatyzacja automatyczna Air Care Climatronic, trzystrefowa z filtrem antyalergicznym	35	System stabilizacji toru jazdy przyczepy
12	Komputer pokładowy Premium z kolorowym wyświetlaczem	36	System Start/Stop
13	Koła układu wydechowego 2 szt. chromowane	37	System sygnalizacji spadku ciśnienia w oponach
14	Kurtyny powietrzne boczne	38	System wspomagania nagłego hamowania
15	Listwy dekoracyjne na desce rozdzielczej i drzwiach Line Light Black	39	System wyboru profilu jazdy
16	Listwy wykończeniowe szyb bocznych chromowane	40	Wiatła mijania włączane automatycznie
17	Lusterka zewnętrzne chromowane	41	Wiatła tylne LED z dynamicznymi kierunkowskazami
18	Lusterko wewnętrzne ciemniane automatycznie	42	Tapicerka siedzenia - tylna czarna, boczna czarna, przednia czarna
19	Łopatkę w kolumnie kierownicy do zmiany biegów	43	Tarcze koła aluminiowe 18" "Muscat"
20	Oparcie siedzenia tylnych składane w stosunku 60/40 z podłokietnikiem, miejscem na napoje, otworem do długich przedmiotów	44	Tempomat adaptacyjny ACC
21	Oświetlenie przestrzeni wokół nóg z przodu	45	Wspomaganie układu kierowniczego
22	Pedały z nakładkami ze stali szlachetnej	46	Zamek centralny
23	Podłokietnik centralny przedni	47	Zderzak przedni z chromowanym wykończeniem
24	Poduszka powietrzna kierowcy		

#### L.p. Nazwa pakietu / elementu pakietu wyposażenia standardowego

- 1 Audio system "Composition Media"
  - Głośniki 8 szt.
  - Instalacja telefonu GSM (Bluetooth)
  - Złącze "USB"
  - Złącze "AUX"
  - Złącze kart SD
  - Radioodtwarzacz CD/MP3
  - Wyświetlacz 8" kolorowy, dotykowy
- 2 Fotele przednie podgrzewane
  - Fotel kierowcy podgrzewany
  - Fotel pasażera podgrzewany
- 3 Fotele sportowe Top Comfort z elektryczną regulacją odcinka lędźwiowego i kąta nachylenia oparcia po stronie kierowcy
  - Fotel kierowcy z regulacją odcinka lędźwiowego elektrycznie
  - Fotel kierowcy z regulacją wysokości elektrycznie
  - Fotel pasażera z regulacją wysokości elektrycznie
  - Fotel kierowcy z regulacją kąta pochylenia oparcia
- 4 Kierownica wielofunkcyjna pokryta skórą
  - Kierownica wielofunkcyjna
  - Kierownica pokryta skórą
- 5 Pakiet Lusterka
  - Lusterka zewnętrzne składane elektrycznie
  - Lusterka zewnętrzne regulowane elektrycznie
  - Lusterka zewnętrzne podgrzewane elektrycznie
  - Lusterko zewnętrzne po stronie kierowcy przyciemniane automatycznie
  - Oświetlenie przestrzeni podczas wsiadania i wysiadania z samochodu
- 6 System "Park Pilot"
  - Czujniki parkowania - przód

- Czujniki parkowania - tył  
 Wizualizacja odstępu od przeszkody na ekranie radia  
 7 Tapicerka Alcantara z elementami skózanymi Vienna  
 Dysze spryskiwaczy podgrzewane  
 Fotel kierowcy podgrzewany  
 Fotel pasażera podgrzewany  
 Oparcie siedzenia tylnych składane w stosunku 60/40 z podłokietnikiem, miejscem na napoje, otworem do długich przedmiotów  
 Tapicerka siedzenia tylnego i foteli pokryta Alcantarą, boczne części siedzenia pokryte skórą Vienna

## WYPOSAŻENIE DODATKOWE

### L.p. Nazwa elementu wyposażenia

- 1 Fotele ergoComfort klimatyzowane z funkcjami masażu i masażu po stronie kierowcy  
 Fotel kierowcy regulowany elektrycznie  
 Fotel kierowcy z podłokietnikami  
 Lusterka zewnętrzne z podgrzewaniem  
 Fotele przednie klimatyzowane  
 Fotel pasażera regulowany elektrycznie w 12 kierunkach  
 Fotel kierowcy z funkcją masażu  
 Fotel kierowcy regulowany elektrycznie w 12 kierunkach
- 2 Lakier metalizowany
- 3 Tapicerka ze skóry Nappa (dopłata)

## OPIS ZAMONTOWANEGO W POJEZDZIE OGUMIENIA

Koło	Marka, typ	Bieżnik [mm]
Przednie lewe:	PIRELLI 235/45 R18 98V XL SOTTO ZERO 2 TL	6,0
Przednie prawe:	PIRELLI 235/45 R18 98V XL SOTTO ZERO 2 TL	6,0
Tylne lewe:	PIRELLI 235/45 R18 98V XL SOTTO ZERO 2 TL	6,0
Tylne prawe:	PIRELLI 235/45 R18 98V XL SOTTO ZERO 2 TL	6,0

## KOREKTY WARTOŚCI POJAZDU

KOREKTA ZA PIERWSZĄ REJESTRACJĄ	(+)
KOREKTA ZA WYPOSAŻENIE	(+)
KOREKTA ZA PRZEBIEG	(-)
KOREKTY REGIONALNE:	
Regionalna sytuacja rynkowa	(-)
KOREKTY REGIONALNE RAZEM	(-)
KOREKTA ZA OGUMIENIE	(-)

## UWAGI RZECZOZNAWCY DOTYCZĄCE WYCENY

Pojazd zweryfikowany w bazie danych [historiapojazdu.gov.pl](http://historiapojazdu.gov.pl): Brak uwag

Korekta „Regionalna sytuacja rynkowa” została zadana ze względu na zauważalne różnice między cenami lokalnymi a średnimi wartościami na rynku krajowym. Odzwierciedla aktualne warunki sprzedaży w regionie oraz lokalną atrakcyjność danego typu pojazdu.

Oględzinę przeprowadził rzeczoznawca: Marcin Sułkowski

## OPIS STANU TECHNICZNEGO ZESPOŁÓW POJAZDU



### KABINA KIEROWCY - Szkielet i poszycia zewn trzne

Na pozostałych elementach oblacowania bryły nadwozia stwierdzono również typowe dla jego okresu eksploatacji uszkodzenia powłoki lakierowej (zarysowania, odpryski, itp.)

Podczas ogl dzin pojazd zabrudzony, istnieje ryzyko wykrycia dodatkowych wad i uszkodze .



### KABINA KIEROWCY – Opis powłoki lakierowej

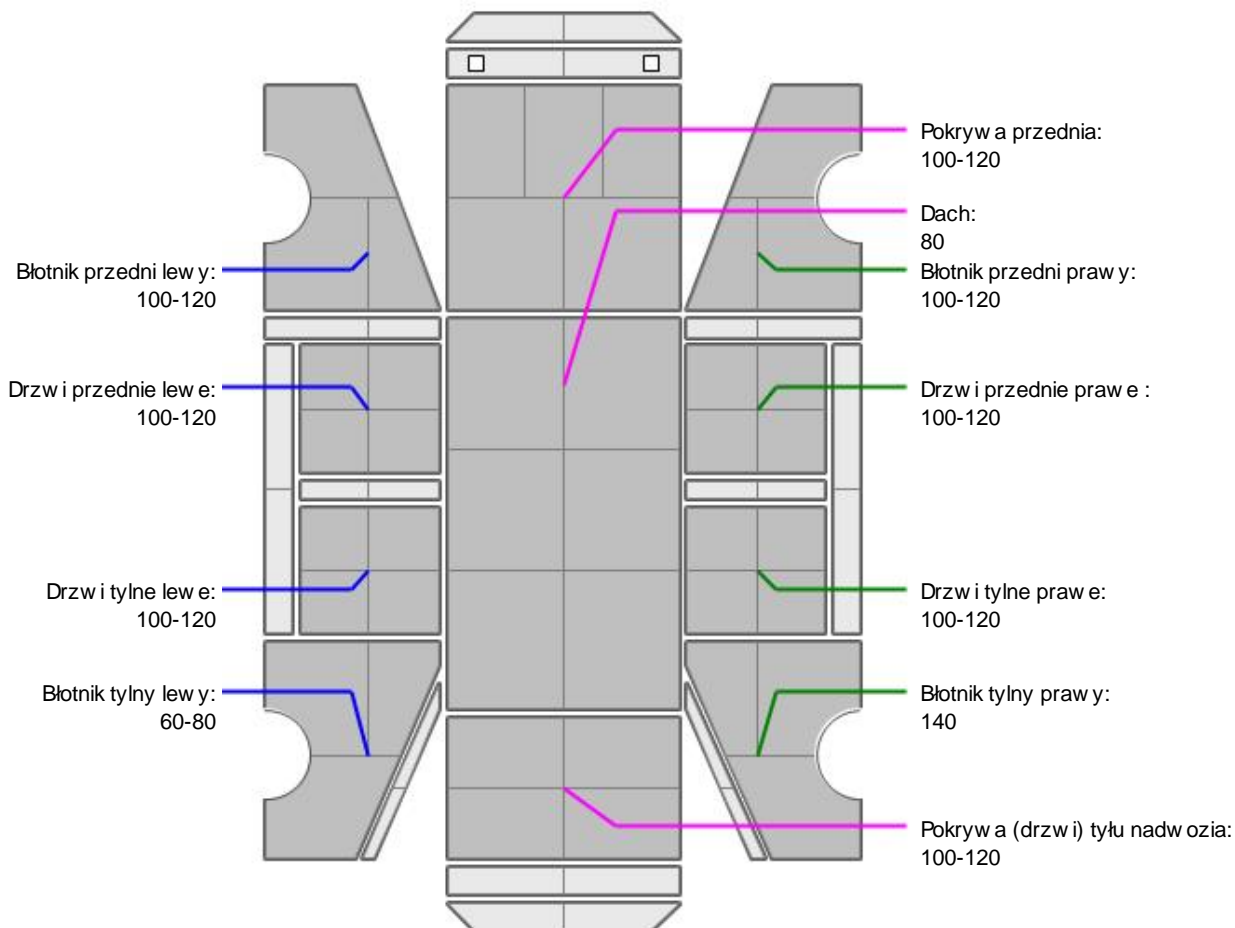

L.p.	Nazwa elementu	L / P	Grubo powłoki [µm]	Opis
1	Pokrywa przednia		100-120	
2	Dach		80	
3	Błotnik przedni	L	100-120	
4	Drzwi przednie	L	100-120	
5	Drzwi tylne	L	100-120	
6	Błotnik tylny	L	60-80	
7	Błotnik przedni	P	100-120	
8	Drzwi przednie	P	100-120	
9	Drzwi tylne	P	100-120	
10	Błotnik tylny	P	140	
11	Pokrywa (drzwi) tyłu nadwozia		100-120	

Podane przedziały grubo ci powłoki lakierowej poszczególnych elementów dotycz wyłącznie punktów pomiarowych, tj. trzech wybranych miejsc na danym elemencie nadwozia. Nie oznacza to, że w pozostałych

obszarach danego elementu grubość powłoki jest jednakowa ani nie może wykroczyć poza wskazane zakresy. Pomiary wykonano urządzeniem bieżącym w posiadaniu rzeczoznawcy. Pomiar wykonany innym przyrządem może się różnić.



### KABINA KIEROWCY – Wyposażenie wewnętrzne

Wnętrze pojazdu nosi typowe dla jego okresu eksploatacji zabrudzenia oraz zużycie wszystkich elementów.

### JAZDA KONTROLNA

1	Głośność pracy silnika	BEZ UWAG
2	Skuteczność hamulca zasadniczego	BEZ UWAG
3	Skuteczność hamulca pomocniczego	BEZ UWAG
4	Działanie drogom. i szybkościomierza	BEZ UWAG
5	Skuteczność ogrzewania i przewietrzania	BEZ UWAG

Próba ruchowa przeprowadzona na zimnym silniku w warunkach parkingowych z prędkością do 15km/h.

### POZOSTAŁE INFORMACJE

#### 1 Pochodzenie pojazdu

Krajowy

#### 2 Badanie poprawności numerów identyfikacyjnych

Numer VIN wybity na karoserii i numer VIN tabliczki znamionowej zgodny z dowodem rejestracyjnym

#### 3 Weryfikacja odczytanego stanu drogomierza

Odczytany z drogomierza

Zastrzeżenia ograniczające opinię.

Ü Zawarte w niniejszej Wycenie/Raporcie informacje (w tym dotyczące wyposażenia) służą jedynie ogólnym celom informacyjnym. Wycena/Raport nie może być zatem traktowana jako oferta w rozumieniu przepisów Kodeksu Cywilnego oraz opisu towaru ani zapewnienia w rozumieniu art. 4 Ustawy z dnia 27 lipca 2002 roku o szczególnych warunkach sprzedaży konsumenckiej.

Ü Wycena/Raport została sporządzona w celu ustalenia istnienia albo nieistnienia uszkodzeń nieakceptowalnych po zawarciu umowy korzystania z samochodu lub innych okoliczności uzgodnionych w zleceniu. Wycena/Raport nie obejmuje typowych uszkodzeń wynikających z eksploatacji samochodu oraz jego standardowego zużycia.

Ü Jeżeli chcesz traktować ten dokument jako źródło wiedzy o samochodzie przy jego zakupie, czynisz to na własną odpowiedzialność. Rzeczoznawcy sp.j. nie ponosi odpowiedzialności za takie użycie tej Wyceny/Raporu.

Ü Niniejsza wycena służy wyłącznie do oszacowania wartości rynkowej przedmiotu wyceny i nie może być wykorzystywana do żadnego innego celu, ni wymienionego powyżej. W szczególności wycena nie może stanowić podstawy do oceny cech i stanu wycenianego obiektu przy jego zakupie.

Ü Rzeczoznawca nie bierze na siebie odpowiedzialności za wady ukryte (prawne i fizyczne) oraz ewentualne skutki wynikające z dalszego użytkowania przedmiotu wyceny, a także za skutki wykorzystania samej wyceny.

Ü Powyższa wycena nie jest ekspertyzą stanu technicznego przedmiotu wyceny i za taką nie może być uznawana, w szczególności nie może być traktowana jako gwarancja sprzedaży przedmiotu wyceny za oszacowaną wartość.

Ü Wycenę przeprowadzono w oparciu o dostarczoną dokumentację oraz badanie organoleptyczne wycenianego obiektu. Nie prowadzono badań diagnostycznych oraz weryfikacji warsztatowej przedmiotu wyceny.

Ü Nie stwierdzono dodatkowych niesprawności i/lub uszkodzeń i/lub braków w zakresie możliwym do ustalenia w warunkach oględzin tj. bez dostępu do spodu pojazdu, specjalistycznego sprzętu diagnostycznego, jazdy próbnej wykonanej w warunkach drogowych z obciążeniem.

- ü Rzeczoznawca podczas ogl. dzin. poza warsztatem nie jest w stanie stwierdzić wypadkowej przeszłości pojazdu. W przypadku podwy. szonych warto. ci pomiarów powłoki lakierowej, konieczna jest ekspertyza w warunkach warsztatowych.
- ü Rok produkcji pojazdu - nie weryfikowano. Przyj. to w oparciu o dane przekazane przez Zleceniodawc. .
- ü Niniejsza wycena nie mo. e by. publikowana w cało. ci w jakimkolwiek dokumencie bez zgody wykonawców i bez uzgodnienia z nimi formy i tre. ci takiej publikacji. Zakaz publikacji nie dotyczy posługiwania si. wycen. w umowach cywilno-prawnych zawieranych przez zleceniodawc. i dotycz. cych przedmiotu
- ü Przed odbiorem pojazdu, kupuj. cy zobowi. zany jest do konfrontacji rzeczywistego stanu z informacjami zawartymi w wycenie. Odbiór przedmiotu jest równoznaczny ze zrzeczeniem si. wszelkich roszcze. , co do stanu technicznego.
- ü Nie badano poprawno. ci i/lub budowy numerów identyfikacyjnych/seryjnych obiektu oraz nie weryfikowano prawdziwo. ci danych obiektu.
- ü Niniejsza wycena nie mo. e by. traktowana jako gwarancja sprzeda. y przedmiotu wyceny za oszacowan. warto. .
- ü W przypadku ujawnienia dodatkowych informacji dotycz. cych przedmiotowego pojazdu, niedost. pnych w czasie wykonywania niniejszej opinii, zaprezentowane stanowisko mo. e ulec zmianie.
- ü W opinii zało. ono, e nie wykryto. adnych faktów, które mogłyby istotnie wpływa. na warto. wycenionego pojazdu, je. li w opisie pojazdu nie widnieje inaczej.
- ü Rzeczoznawca nie ponosi odpowiedzialno. ci za ewentualne bł. dy wynikaj. ce z przedstawionych informacji otrzymanych od u. ytkownika/sprzedawcy/zamawiaj. cego wycen. , je. li brak podstaw do kwestionowania ich zgodno. ci ze stanem rzeczywistym lub te. ustalenie stanu rzeczywistego przez rzeczoznawc. było niemo. liwe lub znacznie utrudnione.
- ü Wyposa. enie standardowe wg. Info - Ekspert. Rzeczoznawca nie ponosi odpowiedzialno. ci za ewentualne bł. dy programu. Lista wyposa. enia w wycenie ma charakter pogl. dowy i nie potwierdza kompletno. ci. Aby ustali. specyfikacje fabryczn. wyposa. enia nale. y zwróci. si. do dealera.
- ü W warunkach, w jakich przeprowadzono ogl. dziny rzeczoznawca nie miał mo. liwo. ci zweryfikowania poprawno. ci działania całego wyposa. enia.
- ü Opis stanu technicznego pojazdu jest wa. ny na dzie. ogl. dzin. Rzeczoznawca nie bierze odpowiedzialno. ci za zmiany stanu pojazdu wynikaj. ce z dalszej eksploatacji lub postoj. u (np. uszkodzenie akumulatora, powi. kszenie lub powstanie ognisk korozji, uszkodzenie układu hamulcowego, itp.) – zaleca si. sprawdzenie daty wyceny
- ü Je. eli elementy jednostki nap. dowej, układu przeniesienia nap. du itp., s. rozmontowane, rzeczoznawca nie weryfikuje kompletno. ci poszczególnych układów. Mo. liwo. wyst. pienia braków w kompletacji (np. ze wzgl. du na wykorzystanie unieruchomionego pojazdu jako „dawcy cz. ci”).
- ü Nie weryfikowano odczytanego stanu drogomierza z zapisami w urz. dzeniach elektronicznych pojazdu. Rzeczoznawca nie dokonuje oceny autentyczno. ci przebiegu.
- ü W przypadku pojazdów z niesprawnym akumulatorem lub bez niego - podł. czenie sprawnego akumulatora nie gwarantuje sprawno. ci technicznej pojazdu. W zwi. zku z tym przyjmuje si. i. stan techniczny pojazdu jest nieznany, istnieje ryzyko ujawnienia wad ukrytych i dodatkowych uszkodze. .
- ü Nie weryfikowano gwarancji, statusu pakietów serwisowych i kompletno. ci w zakresie osprz. tu dodatkowego, z którym przedmiot był zamówiony.

*Dokument wystawiony elektronicznie, wa. ny bez podpisu*

**DOKUMENTACJA FOTOGRAFICZNA**



Fot. nr 1



Fot. nr 2



Fot. nr 3



Fot. nr 4



Fot. nr 5



Fot. nr 6

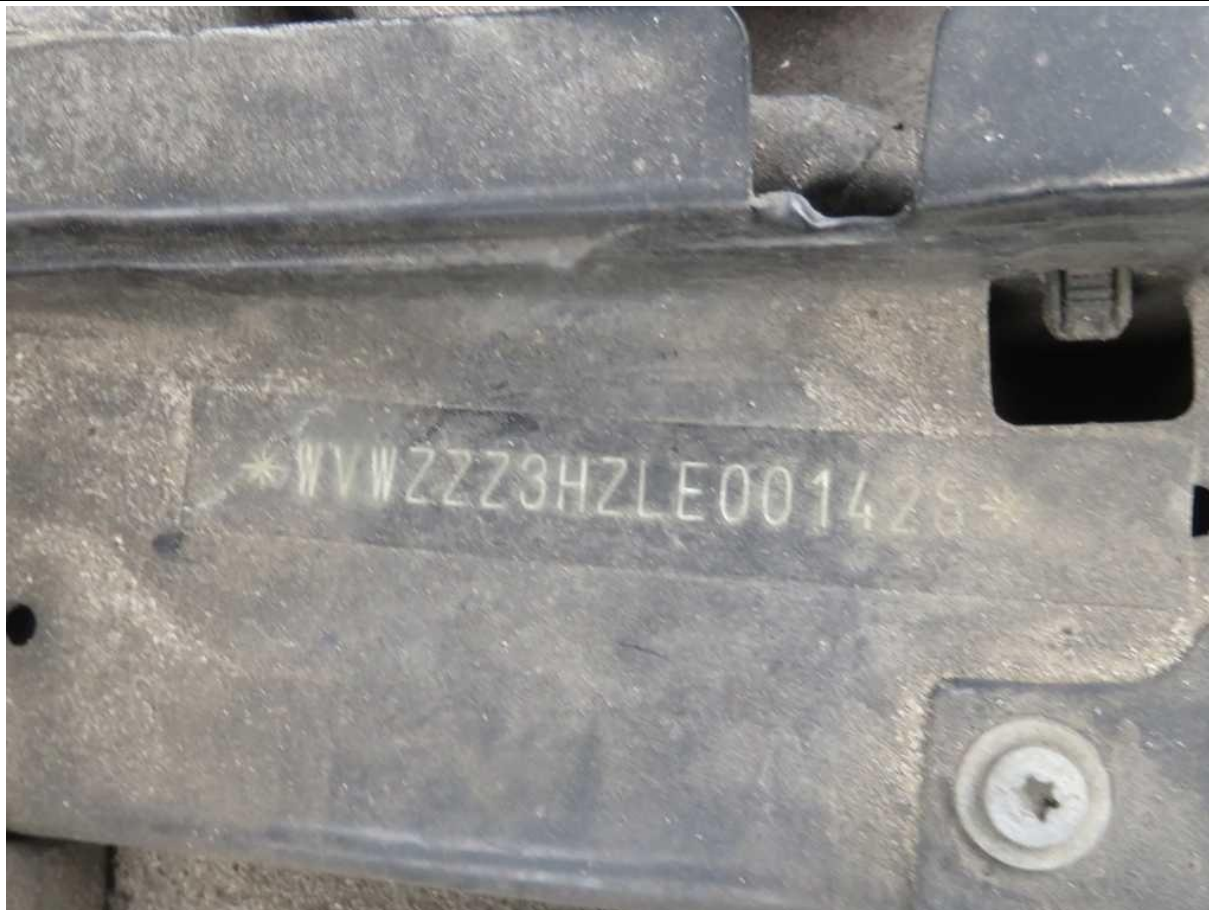

Fot. nr 7



Fot. nr 8



Fot. nr 9



Fot. nr 10



Fot. nr 11



Fot. nr 12



Fot. nr 13



Fot. nr 14



Fot. nr 15



Fot. nr 16



Fot. nr 17



Fot. nr 18



Fot. nr 19



Fot. nr 20



Fot. nr 21



Fot. nr 22



Fot. nr 23

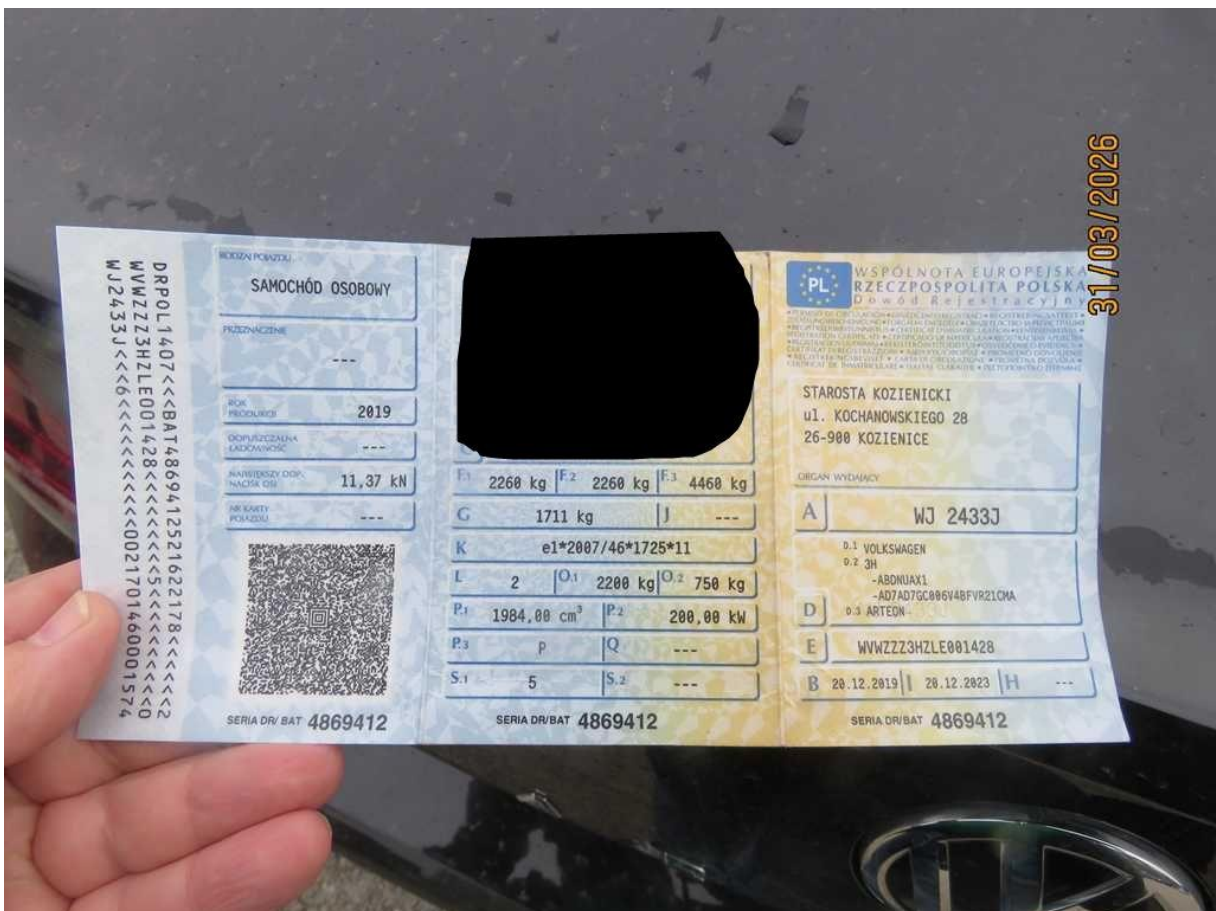

Fot. nr 24



Fot. nr 25

Dokument wystawiony elektronicznie, wa ny bez podpisu