

Raport z oględzin pojazdu

Numer raportu	425746/3/26-9570	Data raportu	23-03-2026
Rzeczoznawca	Maciej Gruszczyński	Data oględzin	20-03-2026
Nr zlecenia	PKOM(DZS)/GDA/23495/26/03/17	Miejsce oględzin	Baczyńskiego 5A, 05-092 Łomianki, 05-...

Dane pojazdu

Numer identyfikacyjny (VIN)	W0VZRHNS6KS041400
Marka, model	OPEL Grandland X 17-21
Typ, wersja	Grandland X 1.2 T GPF Elite S...
Numer rejestracyjny	WD4780M
Silnik (rodz./poj./moc)	benz./1199 ccm/96 kW
Stan licznika	120 042 km
Data 1. rej./rok prod.	29-03-2019/2018
Data nast. bad. techn.	27-03-2026
Nadwozie	KOM 5/5
Lakier	szary/2-warstwowy metalizowany
Skrzynia biegów	automatyczna



Wyposażenie pojazdu

ABS z ESP oraz HSA, Automatyczny włącznik świateł drogowych, Czujnik deszczu, Czujnik świateł (z funkcją wykrywania tunelu), Czujniki odległości przy parkowaniu - przód i tył, Felgi aluminiowe 18 z ogumieniem 225/55, Flex Floor - podwójna, regulowana podłoga bagażnika, Fotel kierowcy AGR z ręczną regulacją długości, nachylenia i wysokości oraz elektryczną lędźwiową, Fotel pasażera regulowany w 6 kierunkach, Fotel pasażera z elektryczną regulacją lędźwiową, Fotele przednie sportowe, Gniazdko 12V w 2. rzędzie siedzeń oraz bagażniku, Hamulec postojowy sterowany elektrycznie, Kamera przednia Opel Eye rozpoznająca znaki ograniczenia prędkości, Klimatyzacja automatyczna, 2-strefowa, Komputer pokładowy, Konsola centralna z przesuwanym podłokietnikiem i zamykanym schowkiem, Koło kierownicy pokryte skórą z przyciskami sterowania, Lakier uni, Lampy tylne LED, Listwy okienne wzdłuż górnej linii okien bocznych, chromowane, Lusterka boczne regulowane elektrycznie i ogrzewane, w kolorze nadwozia, Lusterka boczne składane elektrycznie, Lusterka wewnętrzne światłoczułe (automatycznie przyciemniane), Nakładki na progi wewnętrzne srebrne Opel, Nakładki srebrne na dolnych częściach zderzaków z przodu i tyłu, Oświetlenie bagażnika, Oświetlenie w przednich drzwiach, konsoli środkowej i przestrzeni bagażowej, Poduszki powietrzne, boczne z przodu i kurtynowe, Siedzenia tylne dzielone, System monitorowania ciśnienia w oponach, System multimedialny Navi 5.0 IntelliLink (wyświetlacz dotykowy 8 cali, Bluetooth, USB), System ostrzegania o niezamierzonej zmianie pasa ruchu i aut. hamowania przy niskich prędkościach, System przypomnienia o zapięciu pasów przód-tył, System wykrywania zmęczenia kierowcy, Tapicerka materiałowa Harlekin łączona ze sztuczną skórą, Tempomat z ogranicznikiem prędkości, Układ aktywnego utrzymania pasa ruchu, Układ ostrzegający o pojazdach w martwym polu lusterek zewnętrznych, Wskaźnik odległości od poprzedzającego pojazdu, Wycieraczka szyby tylnej, Wyświetlacz graficzny 3,5 cali między zegarami, Zaczepy i-Size do fotelików dziecięcych na tylnych zewnętrznych siedzeniach oraz fotelu pasażera, Zamek centralny, Gniazdko 230V w 2. rzędzie siedzeń oraz gniazdko 12V w bagażniku, Koło zapasowe dojazdowe, Lakier metalizowany lub perłowy, Pakiet Parkuj i Jedź 2, Pakiet Zimowy 1, Relingi dachowe - srebrne, Szyba przednia podgrzewana, Szyby tylne przyciemniane, Ładowarka indukcyjna telefonu

Ogumienie

Oś	Koło	Producent, typ	Rozmiar	Profil zmierzony
przednia	prawe	VREDESTEIN, WINTRAC PRO	225/55 18 102V	7,0 mm
	lewe	VREDESTEIN, WINTRAC PRO	225/55 18 102V	7,0 mm
tylna	prawe	VREDESTEIN, WINTRAC PRO	225/55 18 102V	7,0 mm
	lewe	VREDESTEIN, WINTRAC PRO	225/55 18 102V	7,0 mm

Dokumenty i akcesoria

[Dokumenty rej.] - POLISA UBEZP. (OC.), Kluczyki (TAK - 2), Tablice rejestracyjne (TAK - 2), Dowód rejestracyjny (TAK), Karta pojazdu (NIE)

Grubość powłoki lakierowej

W zakresie do 150 µm

Poz.	Nazwa części	Przedział grubości powłoki lakierowej [µm]
1	Pokrywa komory silnika	do 150
2	Błotnik przedni lewy	do 150
3	Błotnik przedni prawy	do 150
4	Słupek przedni lewy	do 150
5	Słupek przedni prawy	do 150
6	Słupek środkowy lewy	do 150
7	Słupek środkowy prawy	do 150
8	Próg lewy	do 150
9	Próg prawy	do 150
10	Dach	do 150
11	Drzwi przednie lewe	do 150
12	Drzwi przednie prawe	do 150
13	Drzwi tylne lewe	do 150
14	Drzwi tylne prawe	do 150
15	Błotnik tylny lewy/ściana boczna lewa	do 150
16	Błotnik tylny prawy/ściana boczna prawa	do 150
17	Pokrywa bagażnika	do 150

Stwierdzone uszkodzenia

Poz.	Nazwa pozycji	Opis uszkodzeń	Kwalifik.	Naprawa [rbg]
------	---------------	----------------	-----------	---------------

1	Szyba przednia barwiona/ogrzew.	pęknięcie/rozerwanie	WY	1.7
2	Nakładka dolna drzwi tylnych R	zarysowanie	WY	0.4
3	Listwa ochronna ściany bocznej R	zarysowanie	WY	0.2
4	Tarcza koła aluminiowa tył R	zarysowanie	WY	0.6
5	Dywaniki podłogi przód	liczne, przepalenie	WY	0.8
6	Poszycie drzwi tylnych R	zarysowanie	NA	0.5
7	Okładzina zderzaka przedniego	rysa/odprysk		
8	Poszycie drzwi przednich L	rysa/odprysk		
9	Poszycie drzwi przednich R	wgniecenie/odkształcenie		
10	Zderzak, róg L	zarysowanie		
11	Blotnik tylny L	wgniecenie/odkształcenie		

DOKUMENTACJA FOTOGRAFICZNA



Fot. 1

Przekątna przednia lewa



Fot. 2

Przód

DOKUMENTACJA FOTOGRAFICZNA



Fot. 3
Przekątna przednia prawa



Fot. 4
Próg prawy (widok od przodu)

DOKUMENTACJA FOTOGRAFICZNA



Fot. 5

Bok prawy z przodu



Fot. 6

Bok prawy z tyłu

DOKUMENTACJA FOTOGRAFICZNA



Fot. 7

Przekątna tylna prawa



Fot. 8

Tył

DOKUMENTACJA FOTOGRAFICZNA



Fot. 9

Przekątna tylna lewa



Fot. 10

Bok lewy z tyłu

DOKUMENTACJA FOTOGRAFICZNA



Fot. 11

Bok lewy z przodu



Fot. 12

Próg lewy (widok od przodu)

DOKUMENTACJA FOTOGRAFICZNA



Fot. 13

Numer identyfikacyjny

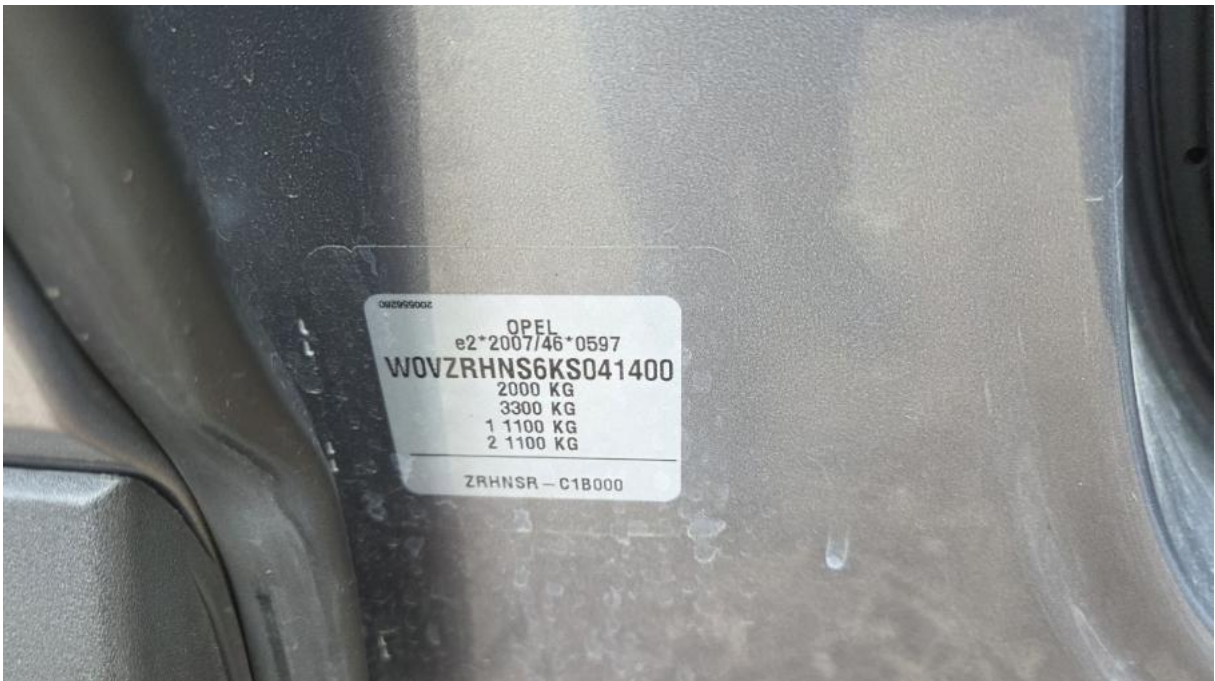

Fot. 14

Tabliczka znamionowa

DOKUMENTACJA FOTOGRAFICZNA



Fot. 15

Zestaw wskaźników - przebieg



Fot. 16

Widok przez otwarte drzwi przednie lewe

DOKUMENTACJA FOTOGRAFICZNA



Fot. 17

Widok przez otwarte drzwi tylne lewe



Fot. 18

Widok z tylnej kanapy na deskę rozd.

DOKUMENTACJA FOTOGRAFICZNA



Fot. 19
Konsola środkowa



Fot. 20
Tuneł środkowy

DOKUMENTACJA FOTOGRAFICZNA



Fot. 21

Kierownica (na wprost)



Fot. 22

Kierownica z lewej strony

DOKUMENTACJA FOTOGRAFICZNA



Fot. 23
Komora silnika



Fot. 24
Bagażnik

DOKUMENTACJA FOTOGRAFICZNA



Fot. 25
Koło zapasowe



Fot. 26
Spód pojazdu przód

DOKUMENTACJA FOTOGRAFICZNA



Fot. 27

Spód pojazdu tył



Fot. 28

Dowód rej. Str. 1

DOKUMENTACJA FOTOGRAFICZNA



Fot. 29
Dow. Rej. Str.2 i klucze

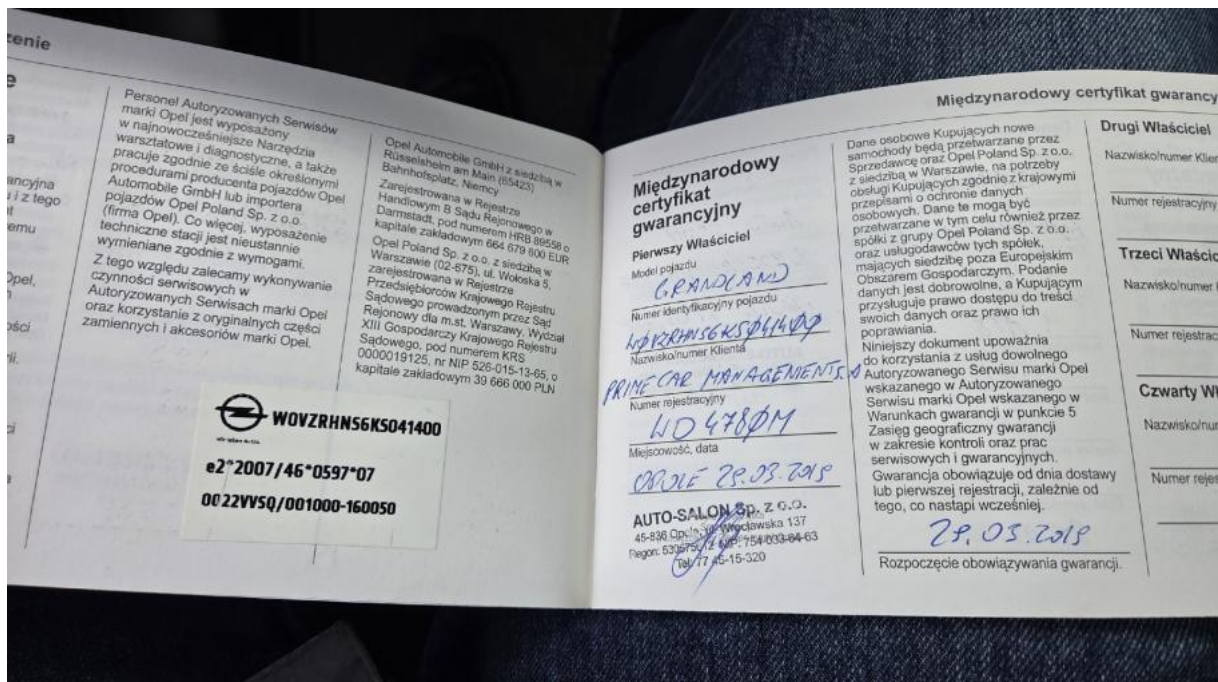

Fot. 30
Książka serwisowa – dane

DOKUMENTACJA FOTOGRAFICZNA

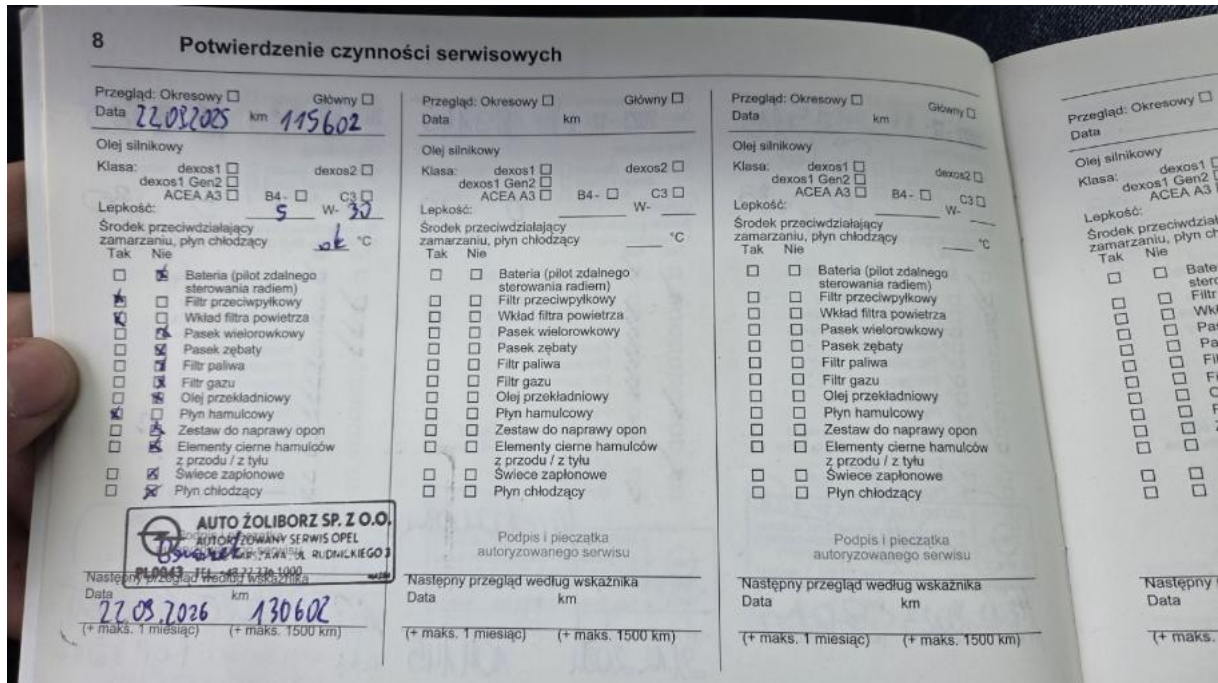

Fot. 31

Książka serwisowa – ostatni przegląd

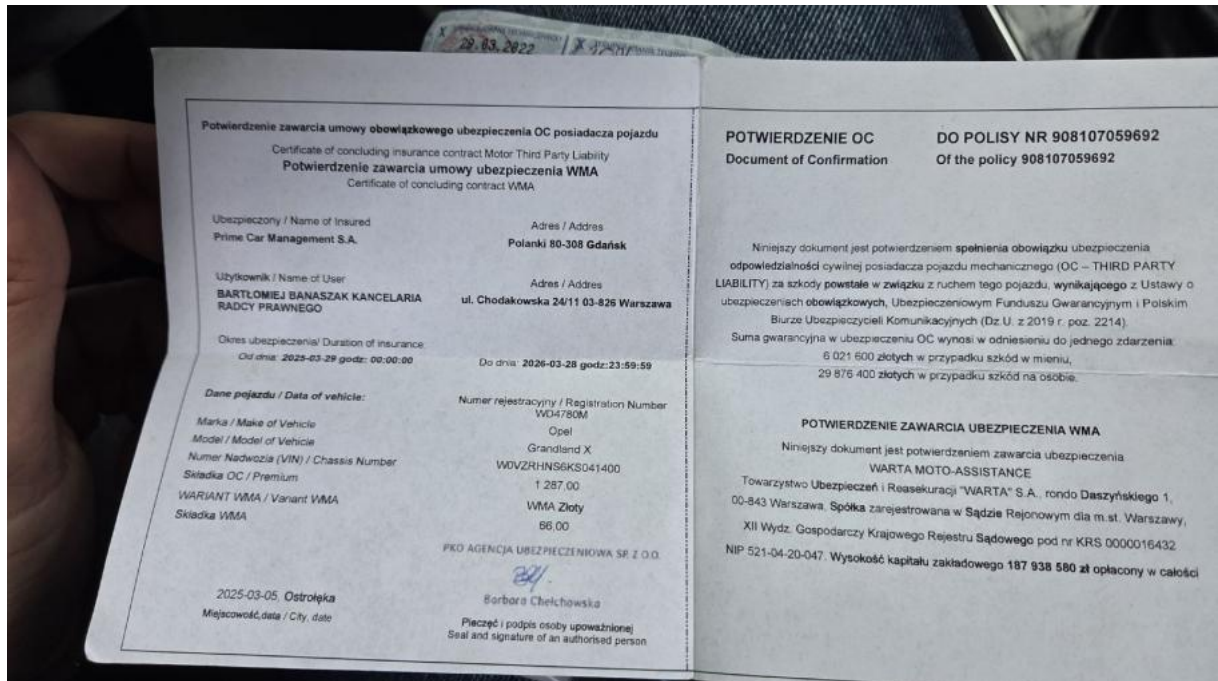

Fot. 32

OC

DOKUMENTACJA FOTOGRAFICZNA

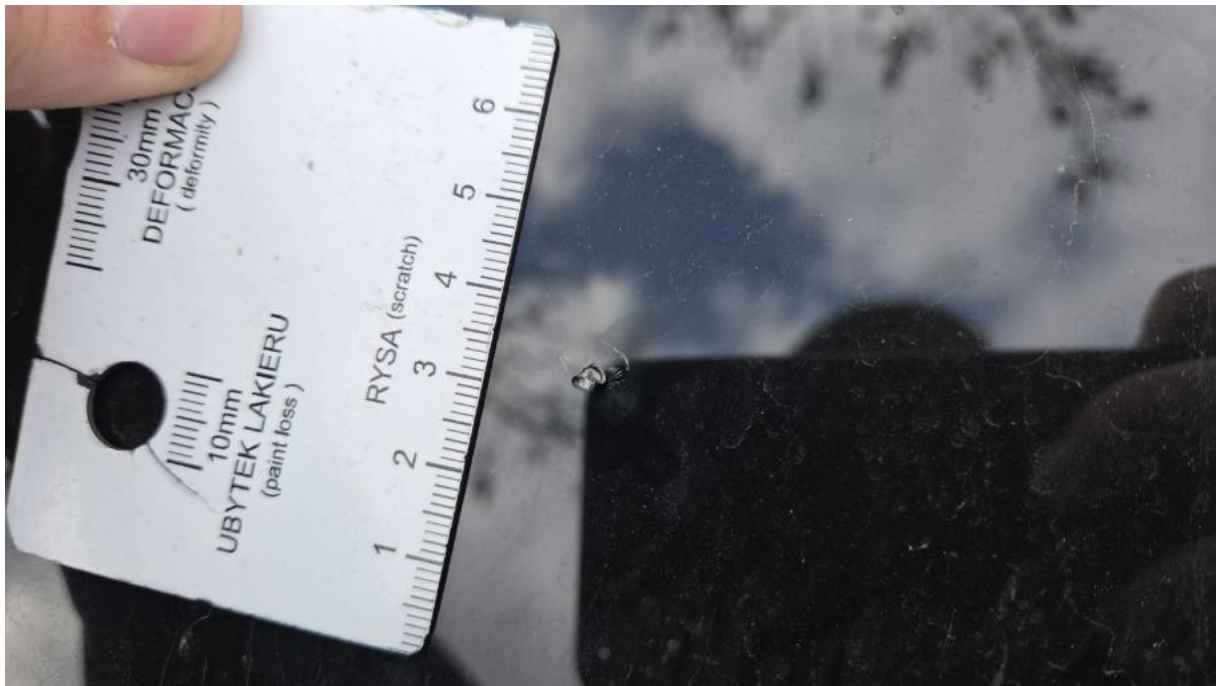

Fot. 33

Szyba czołowa - Pęknięcie/rozerwanie 1



Fot. 34

Zderzak - Rysa/odprysk 1

DOKUMENTACJA FOTOGRAFICZNA



Fot. 35

Drzwi przednie P - Wgniecenie/odkształcenie 1



Fot. 36

Drzwi przednie P - Wgniecenie/odkształcenie 2

DOKUMENTACJA FOTOGRAFICZNA



Fot. 37

Drzwi przednie P() - Wgniecenie/odkształcenie 3



Fot. 38

Drzwi tylne P - Rysa/odprysk 1

DOKUMENTACJA FOTOGRAFICZNA



Fot. 39

Listwa drzwi tylnych P - Rysa/odprysk 1



Fot. 40

Felga aluminiowa tylna P - zdjęcie poglądowe 1

DOKUMENTACJA FOTOGRAFICZNA



Fot. 41

Felga aluminiowa tylna P - Rysa/odprysk 1



Fot. 42

Felga aluminiowa tylna P - Rysa/odprysk 2

DOKUMENTACJA FOTOGRAFICZNA



Fot. 43

Listwa aluminiowa tylna P() - Rysa/odprysk 3



Fot. 44

Listwa krawędzi błotnika tyl P - Rysa/odprysk 1

DOKUMENTACJA FOTOGRAFICZNA



Fot. 45

Listwa krawędzi błotnika tyl P - Rysa/odprysk 2



Fot. 46

Listwa krawędzi błotnika tyl P() - Rysa/odprysk 3

DOKUMENTACJA FOTOGRAFICZNA



Fot. 47

Zderzak tylny - Rysa/odprysk 1



Fot. 48

Zderzak tylny - Rysa/odprysk 2

DOKUMENTACJA FOTOGRAFICZNA



Fot. 49

Błotnik tylny L / Ściana boczna L - Wgniecenie/odkształcenie 1

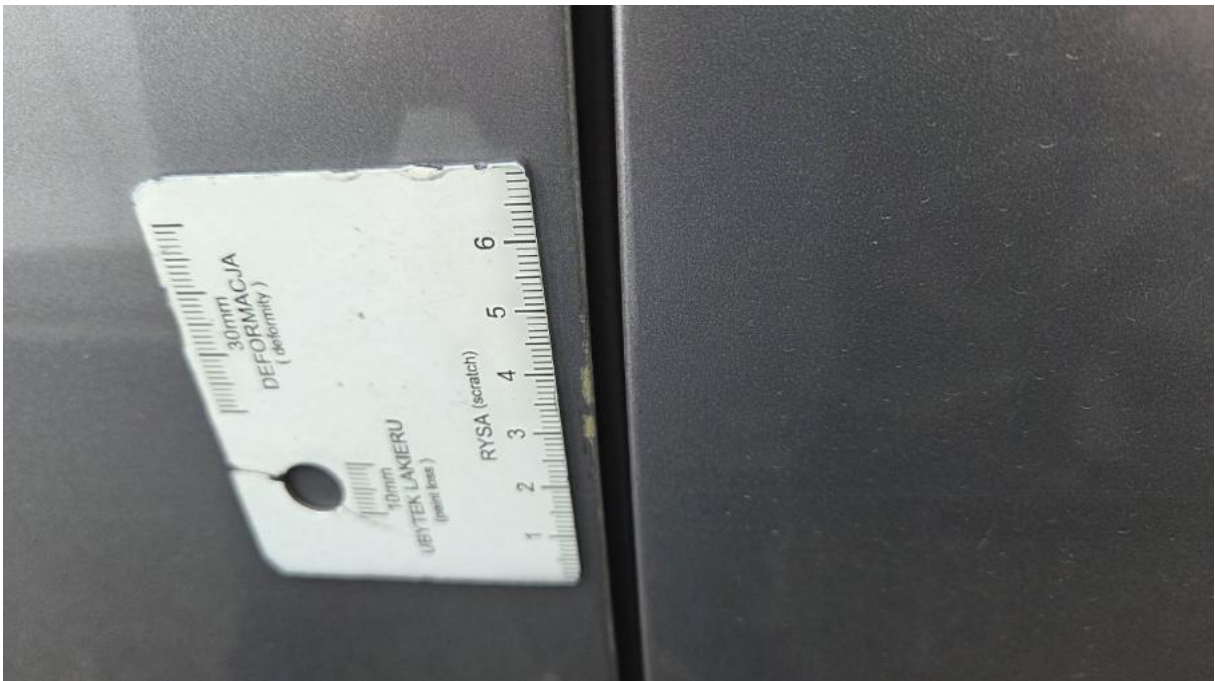

Fot. 50

Drzwi przed L - Rysa/odprysk 1

DOKUMENTACJA FOTOGRAFICZNA



Fot. 51

Wykładzina podłogi - Pęknięcie/rozerwanie 1



Fot. 52

Wykładzina podłogi - Pęknięcie/rozerwanie 2