

## Raport z oględzin pojazdu

Numer raportu	218694/3/26-11401	Data raportu	18-03-2026
Rzeczoznawcy	inż. Kamil Zaręba (WSP) mgr inż. Przemysław Ostap	Data oględzin	16-03-2026
Nr zlecenia	PKOM(DZS)/GDA/20899/26/03/09Miejsce oględzin	MASTER1 POZNAŃ/KOMORNIKI, PLAT...	

### Dane pojazdu

Numer identyfikacyjny (VIN)	<b>TMAJ3811AJJ661660</b>
Marka, model	HYUNDAI Tucson 15-19
Typ, wersja	Tucson 1.6 GDI BlueDrive GO!...
Numer rejestracyjny	FZ8410S
Silnik (rodz./poj./moc)	benz./1591 ccm/97 kW
Stan licznika	144 699 km
Data 1. rej./rok prod.	30-07-2018/2018
Data nast. bad. techn.	03-10-2023
Nadwozie	KOM 5/5
Lakier	niebieski/METALIK
Skrzynia biegów	manualna



### Wyposażenie pojazdu

ABS, Airbag 6 sztuk (czołowe poduszki kierowcy i pasażera, boczne poduszki - przód, kurtyny powietrzne), Automatyczne włączanie świateł awaryjnych, Automatyczne światła, Bluetooth, Czujnik ciśnienia w oponach, Czujnik deszczu, Czujnik odległości przy parkowaniu tyłem, DBC - system wspomagający zjazd ze wzniesienia, ESC/VSM - układ stabilizacji toru jazdy z zarządzaniem stabilnością przyczepy, El. podnoszenie szyb, przód i tył, Felgi aluminiowe 17 z ogumieniem 225/60, Fotele przednie z funkcją podgrzewania, Gniazda AUX i USB, HAC - system wspomagający wjazd na wzniesienie, Instalacja radiowa + 6 głośników, Kierownica pokryta skórą, Kierownica wielofunkcyjna, Kierownica z funkcją podgrzewania, Kierunkowskazy w lusterkach bocznych, Klamki wewnętrzne - chromowane, Klimatyzacja automatyczna - 2 strefowa, Lampki do czytania LED, Lampy tylne LED, Lusterka boczne regulowane elektrycznie, Lusterka boczne składane elektrycznie, Lusterka boczne z funkcją podgrzewania, Lusterka w kolorze czarnym błyszczącym, Lusterko wsteczne automatycznie przyciemniające się, Osłony zderzaków - przód/tył, Podsufitka w kolorze czarnym, Radio RDS/MP3, Relingi dachowe, Roleta przestrzeni bagażowej, System Flex Steer, System nawigacji satelitarnej z kamerą ułatwiającą cofanie (8 calowy ekran), System rozpoznawania znaków drogowych SLIF, System utrzymywania pasa ruchu LKAS, Tapicerka materiałowa GO!, Tempomat, Tylne boczne szyby oraz szyba tylna dodatkowo przyciemnione, Wykończenie wnętrza w kolorze ciemnego metalu, Wylącznik poduszki powietrznej pasażera, Zamek centralny z pilotem, Światła do jazdy dziennej LED, Światła przeciwmgielne, Lakier metalik, Pakiet Nawigacja

### Ogumienie

Oś	Koło	Producent, typ	Rozmiar	Profil zmierzony
przednia	prawe	BARUM, POLARIS 5	225/60 17 99V	6,8 mm
	lewe	BARUM, POLARIS 5	225/60 17 99V	7,0 mm
tylna	prawe	BARUM, POLARIS 5	225/60 17 99V	5,5 mm
	lewe	BARUM, POLARIS 5	225/60 17 99V	6,5 mm

### Dokumenty i akcesoria

[Dokumenty rej.] - POLISA UBEZP. (Nie.), Kluczyki (TAK - 2), Tablice rejestracyjne (TAK - 2), Dowód rejestracyjny (TAK), Karta pojazdu (NIE)

### Grubość powłoki lakierowej

W zakresie do 150 µm

Poz.	Nazwa części	Przedział grubości powłoki lakierowej [µm]
1	Pokrywa komory silnika	do 150
2	Błotnik przedni lewy	do 150
3	Błotnik przedni prawy	do 150
4	Słupek przedni lewy	do 150
5	Słupek przedni prawy	do 150
6	Słupek środkowy lewy	do 150
7	Słupek środkowy prawy	do 150
8	Próg lewy	do 150
9	Próg prawy	do 150
10	Dach	do 150
11	Drzwi przednie lewe	do 150
12	Drzwi przednie prawe	do 150
13	Drzwi tylne lewe	do 150
14	Drzwi tylne prawe	do 150
15	Błotnik tylny lewy/ściana boczna lewa	do 150
16	Błotnik tylny prawy/ściana boczna prawa	do 150
17	Pokrywa bagażnika	do 150

### Stwierdzone uszkodzenia

Poz.	Nazwa pozycji	Opis uszkodzeń	Kwalifik.	Naprawa [rbg]
1	Przysłona pokrywy tylnej	rysa/odprysk	NA	0.5
2	Drzwi przednie (nieuzbrojone) L	rysa/odprysk		
3	Nakładka zderzaka tylnego, góra	rysa/odprysk		
4	Gałka	zarysowanie		
5	Konsola środkowa	zarysowanie		

6	Tapicerka siedziska 1.rząd L	wgniecenie/odkształcenie		
---	------------------------------	--------------------------	--	--

DOKUMENTACJA FOTOGRAFICZNA



**Fot. 1**  
Przekątna przednia lewa



**Fot. 2**  
Przód

DOKUMENTACJA FOTOGRAFICZNA



**Fot. 3**  
Przekątna przednia prawa



**Fot. 4**  
Próg prawy (widok od przodu)

DOKUMENTACJA FOTOGRAFICZNA



**Fot. 5**  
Bok prawy z przodu



**Fot. 6**  
Bok prawy z tyłu

DOKUMENTACJA FOTOGRAFICZNA



**Fot. 7**  
Przekątna tylna prawa



**Fot. 8**  
Tyt

DOKUMENTACJA FOTOGRAFICZNA



**Fot. 9**  
Przekątna tylna lewa



**Fot. 10**  
Bok lewy z tyłu

DOKUMENTACJA FOTOGRAFICZNA



**Fot. 11**  
Bok lewy z przodu



**Fot. 12**  
Próg lewy (widok od przodu)

DOKUMENTACJA FOTOGRAFICZNA



**Fot. 13**  
Numer identyfikacyjny



**Fot. 14**  
Tabliczka znamionowa

DOKUMENTACJA FOTOGRAFICZNA



**Fot. 15**  
Zestaw wskaźników - przebieg



**Fot. 16**  
Widok przez otwarte drzwi przednie lewe

DOKUMENTACJA FOTOGRAFICZNA



**Fot. 17**

Widok przez otwarte drzwi tylne lewe



**Fot. 18**

Widok z tylnej kanapy na deskę rozdź.

DOKUMENTACJA FOTOGRAFICZNA



**Fot. 19**  
Konsola środkowa



**Fot. 20**  
Tunel środkowy

DOKUMENTACJA FOTOGRAFICZNA



**Fot. 21**

Kierownica (na wprost)



**Fot. 22**

Kierownica z lewej strony

DOKUMENTACJA FOTOGRAFICZNA



**Fot. 23**  
Komora silnika



**Fot. 24**  
Bagażnik

DOKUMENTACJA FOTOGRAFICZNA



**Fot. 25**  
Spód pojazdu przód



**Fot. 26**  
Spód pojazdu tył

DOKUMENTACJA FOTOGRAFICZNA



**Fot. 27**

Tarcza hamulcowa przednia lewa



**Fot. 28**

Tarcza hamulcowa przednia prawa

DOKUMENTACJA FOTOGRAFICZNA



**Fot. 29**

Tarcza hamulcowa tylna prawa



**Fot. 30**

Tarcza hamulcowa tylna lewa



DOKUMENTACJA FOTOGRAFICZNA

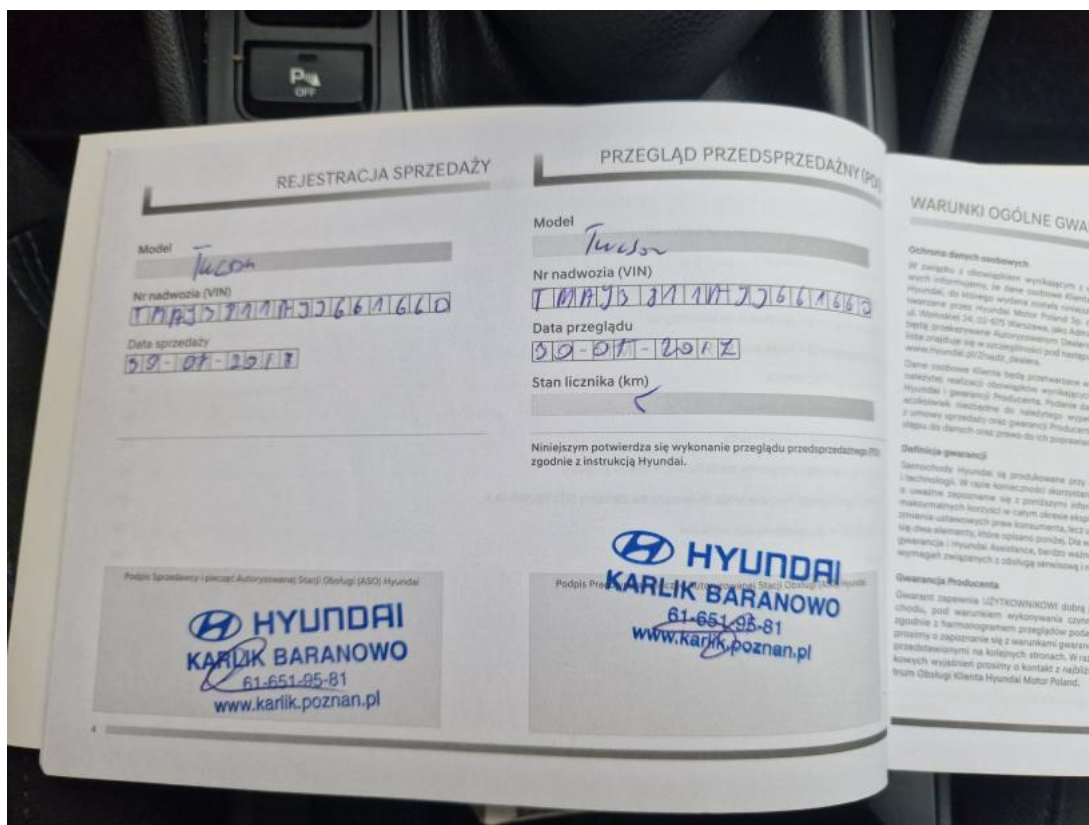

Fot. 33  
Książka serwisowa – dane

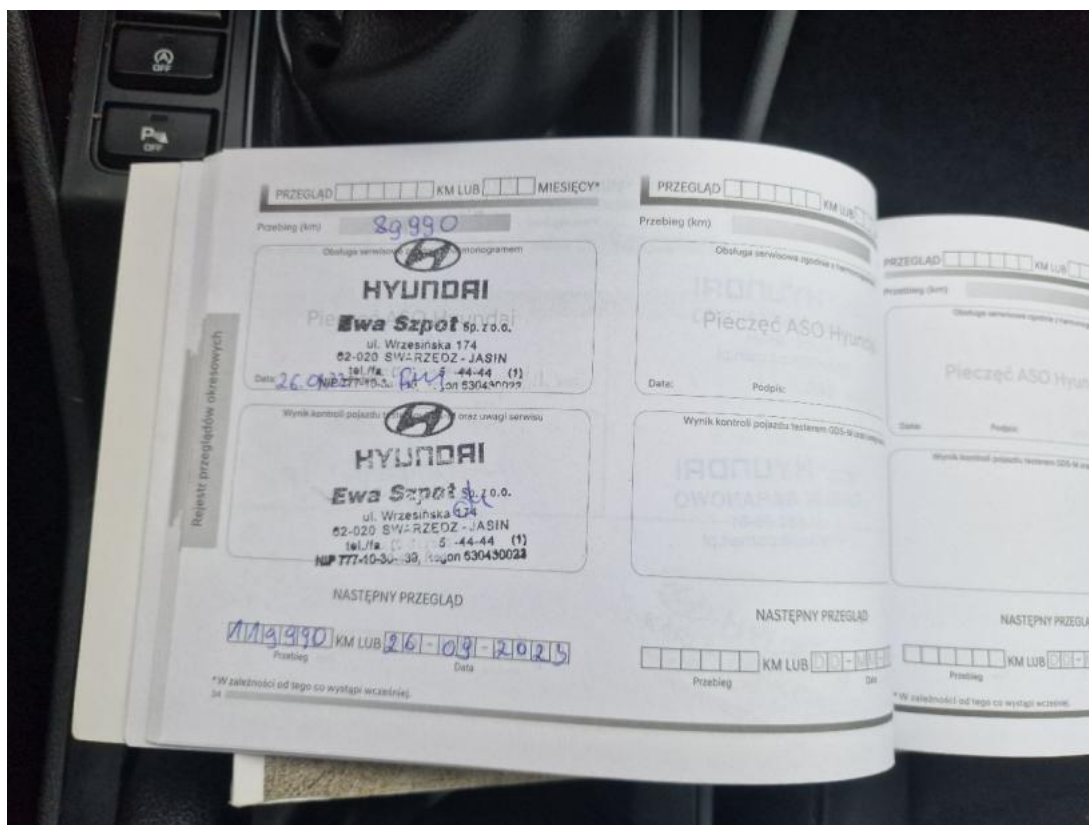

Fot. 34  
Książka serwisowa – ostatni przegląd

DOKUMENTACJA FOTOGRAFICZNA



**Fot. 35**  
Instrukcje



**Fot. 36**  
Pokrywy bagażnika - zdjęcie poglądowe 1

DOKUMENTACJA FOTOGRAFICZNA



**Fot. 37**

Pokrywy bagażnika - Rysa/odprysk 1



**Fot. 38**

Zderzak tylny - zdjęcie poglądowe 1

DOKUMENTACJA FOTOGRAFICZNA



**Fot. 39**  
Zderzak tylny - Rysa/odprysk 1



**Fot. 40**  
Drzwi przed L - zdjęcie poglądowe 1

DOKUMENTACJA FOTOGRAFICZNA



**Fot. 41**  
Drzwi przed L - Rysa/odprysk 1



**Fot. 42**  
Gałka dźwigni zmiany biegów - zdjęcie poglądowe 1

DOKUMENTACJA FOTOGRAFICZNA



**Fot. 43**  
Gałka dźwigni zmiany biegów - Rysa/odprysk 1



**Fot. 44**  
Konsola tunelu śr. - zdjęcie poglądowe 1

DOKUMENTACJA FOTOGRAFICZNA

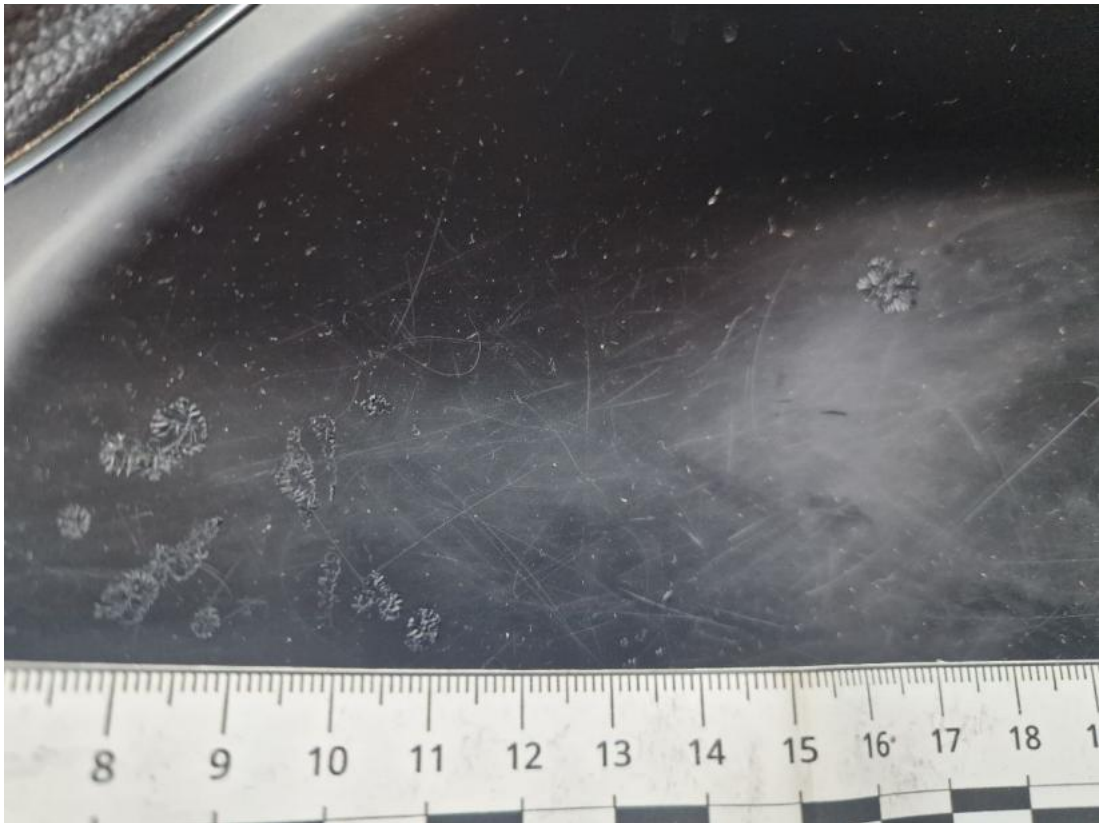

**Fot. 45**

Konsola tunelu śr. - Inne 1



**Fot. 46**

Fotel prz. lew. - zdjęcie poglądowe 1

DOKUMENTACJA FOTOGRAFICZNA



**Fot. 47**

Fotel prz. lew. - zdjęcie poglądowe 2



**Fot. 48**

Fotel prz. lew. - Wgniecenie/odkształcenie 1