

Nr zlecenia: 82/02/03/2026/CarArena STANDARD

z dnia: 2026/03/02

Zleceniodawca:

CARARENA - Aukcje Samochodowe
ul. Budowlanych 7
62-081 Baranowo

Rzeczoznawca:

mgr in . Adam Jabło ski/zatw. Pion Weryfikacyjny
eRzeczoznawcy



WYCENA WARTO CI

Zadanie: Ocena stanu technicznego i okre lenie warto ci rynkowej pojazdu

DANE IDENTYFIKACYJNE POJAZDU

Dane: [D] III-2026

Rodzaj pojazdu: Samochód ci arowy do 3.5t	VIN: WF0WXXTACWHB20830
Marka: FORD	Nr rejestracyjny: GA682AW
Model pojazdu: Transit Courier 1.0 MR`15 E6 1.8t	Nr Info-Ekspert: 011-08782
Wersja: Ambiente	Rok produkcji: 2017

Data pierwszej rejestracji	2017/06/27
Data wa no ci badania technicznego	2026/06/16
Rodzaj nadwozia	furgon 3 drzwiowy 2 osobowy
Dop. masa całk. / Ładowno	1765 kg / 556 kg
Liczba osi / Rodzaj nap du / Skrzynia biegów	2 / przedni (4x2) / manualna
Rozstaw osi	2489 mm
Oznaczenie silnika	1.0 EcoBoost
Jednostka nap dowa	z zapłonem iskrowym (wtrysk)
Pojemno / Moc silnika	999 ccm / 74kW (101KM)
Doładowanie	Turbosp. z chłodn. powietrza
Liczba cylindrów / Układ cylindrów	3 / rz dowy
Norma spalin	E6
Kolor powłoki lakierowej, (rodzaj lakieru)	Biały 2-warstwowy typu uni

WYPOSA ENIE STANDARDOWE

L.p.	Nazwa elementu wyposażenia	L.p.	Nazwa elementu wyposażenia
1	Immobilizer	7	System kontroli trakcji ESC
2	Kolumna kierownicy regulowana	8	System ostrzegania o hamowaniu awaryjnym EBW
3	Koło zapasowe pełnowymiarowe	9	System stabilizacji toru jazdy przyczepy TSC
4	Poduszka powietrzna kierowcy	10	System ułatwiają cy ruszanie na wzniesieniu HSA
5	Przegroda przestrzeni ładunkowej z tworzywa	11	System wspomagania nagłego hamowania EBA

6 System kontroli ryzyka wywrócenia pojazdu ROM 12 Zamek centralny zdalnie sterowany

OPIS ZAMONTOWANEGO W POJE DZIE OGUMIENIA

Koło	Marka, typ	Bieżnik [mm]
Przednie lewe:	*LAUFENN 195/60 R15 88H FIT+	6,7
Przednie prawe:	*LAUFENN 195/60 R15 88H FIT+	5,8
Tylne lewe:	*FIREMAX 195/60 R15 88H FM805	5,9
Tylne prawe:	*FIREMAX 195/60 R15 88H FM805	6,5

KOREKTY WARTO CI POJAZDU

KOREKTA ZA PIERWSZ REJESTRACJ	(+)
KOREKTA ZA PRZEBIEG	(+)
KOREKTY RÓ NE:	
Stan utrzymania i dbała o pojazd	(-)
Weryfikacja serwisowa	(-)
Ryzyko uszkodze dodatkowych	(-)
KOREKTY RÓ NE RAZEM	(-)
KOREKTA ZA OGUMIENIE	(+)

UWAGI RZECZOZNAWCY DOTYCZ CE WYCENY

Dokonano sprawdzenia historii pojazdu w bazie CEPiK.

Pojazd wyposażony w instalacje LPG

Ogl dziny wykonywał: Ryszard Gil

Wycen wykonał: Adam Jabło ski

OPIS STANU TECHNICZNEGO ZESPOŁÓW POJAZDU



NADWOZIE - Szkielet i poszycia zewn trzne

L.p.	Nazwa elementu	L / P	Rodzaj uszkodzenia	Opis	Fot. nr
1	Pokrywa przednia		Odpryski powłoki lakierowej		
2	Drzwi boczne	L	Zarysowania powłoki lakierowej		
3	Drzwi boczne	P	Zarysowania powłoki lakierowej		
4	Dach		Zarysowania powłoki lakierowej		
5	ściana boczna nadwozia	L	Zarysowania powłoki lakierowej		
6	Drzwi tyłu nadwozia		Zarysowania powłoki lakierowej, sp kania lakieru		

Szczegółowy stan pojazdu zobrazowany w dokumentacji zdjęciowej.

Na pozostałych elementach obłachowania bryły nadwozia stwierdzono również typowe dla jego okresu eksploatacji uszkodzenia powłoki lakierowej (zarysowania, odpryski, itp.).

Pojazd w trakcie ogl dzin zabrudzony oraz zakurzony, mo liwo wykrycia dodatkowych uszkodze po umyciu.



NADWOZIE – Opis powłoki lakierowej

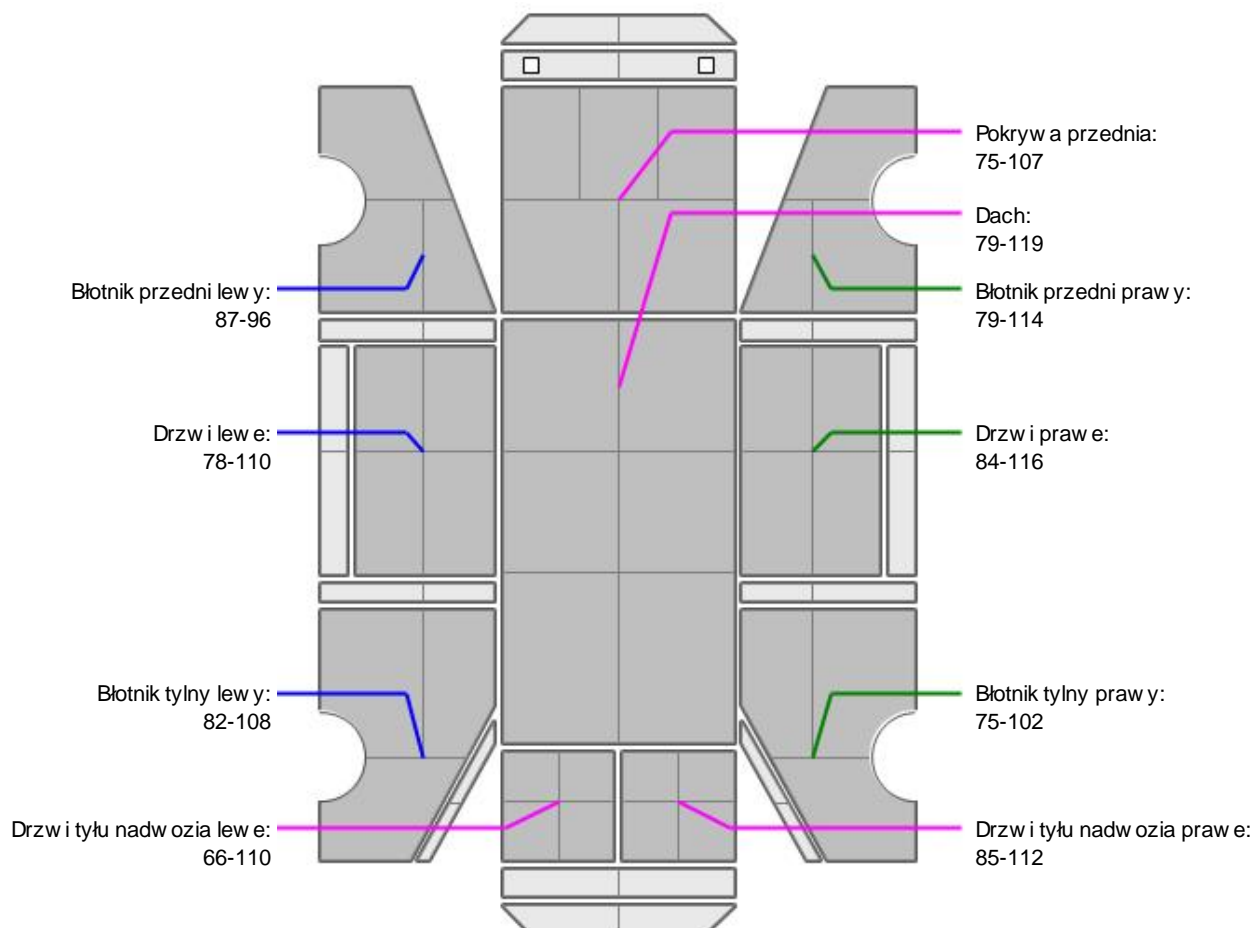

L.p.	Nazwa elementu	L / P	Grubość powłoki [µm]	Opis
1	Pokrywa przednia		75-107	
2	Dach		79-119	
3	Błotnik przedni	L	87-96	
4	Drzwi	L	78-110	
5	Błotnik tylny	L	82-108	
6	Błotnik przedni	P	79-114	
7	Drzwi	P	84-116	
8	Błotnik tylny	P	75-102	
9	Drzwi tyłu nadwozia		66-110	
10	Drzwi tyłu nadwozia		85-112	

Podane przedziały grubości powłoki lakierowej poszczególnych elementów dotyczą wyłącznie punktów pomiarowych, tj. trzech wybranych miejsc na danym elemencie nadwozia. Nie oznacza to, że w pozostałych obszarach danego elementu grubość powłoki jest jednakowa ani że nie może wykraczać poza wskazane zakresy. Pomiary wykonano urządzeniem bezwymiarowym w posiadaniu rzeczoznawcy. Pomiar wykonany innym przyrządem może się różnić.



WYPOSAŻENIE ZEWNĘTRZNE

Pojazd pokryty okleinami reklamowymi - możliwość wykrucia dodatkowych uszkodzeń po rozklejeniu.



NADWOZIE – Wyposażenie wewnętrzne

L.p.	Nazwa elementu	L / P	Rodzaj uszkodzenia	Opis	Fot. nr
1	Fotel przedni	L	Zabrudzony		
2	Fotel przedni	P	Zabrudzony		

Poszycie przestrzeni ładunkowej - zarysowania, wgniecenia, zabrudzenia

Wn trze pojazdu nosi typowe dla jego okresu eksploatacji zużycie wszystkich elementów.

Wn trze mocno zabrudzone.

JAZDA KONTROLNA

Ze względu na rozładowany akumulator nie było możliwości uruchomienia silnika i wykonania jazdy kontrolnej. Pojazd unieruchomiony.

Według oświadczenia osoby okazującej pojazd - pojazd nieużytkowany od 6 miesięcy

Ustalenie wszystkich uszkodzeń, wad i braków w ukończeniu pojazdu nie jest możliwe w warunkach parkingowych, konieczna weryfikacja w warunkach warsztatowych. Warunki w jakich przeprowadzono oględziny pojazdu uniemożliwiają dokładne określenie jego sprawności oraz kompletności.

POZOSTAŁE INFORMACJE

1 Pochodzenie pojazdu

Krajowy

2 Badanie poprawności numerów identyfikacyjnych

Numer VIN tabliczki znamionowej zgodny z CEPIK.

Zastrzeżenia ograniczające opinię.

Ü Zawarte w niniejszej Wycenie/Raporcie informacje (w tym dotyczące wyposażenia) służą jedynie ogólnym celom informacyjnym. Wycena/Raport nie może być zatem traktowana jako oferta w rozumieniu przepisów Kodeksu Cywilnego oraz opisu towaru ani zapewnienia w rozumieniu art. 4 Ustawy z dnia 27 lipca 2002 roku o szczególnych warunkach sprzedaży konsumenckiej.

Ü Wycena/Raport została sporządzona w celu ustalenia istnienia albo nieistnienia uszkodzeń nieakceptowalnych poza cenę umowy korzystania z samochodu lub innych okoliczności uzgodnionych w zleceniu. Wycena/Raport nie obejmuje typowych uszkodzeń wynikających z eksploatacji samochodu oraz jego standardowego zużycia.

Ü Je li chcesz traktować ten dokument jako źródło wiedzy o samochodzie przy jego zakupie, czynisz to na własną odpowiedzialność. Rzeczoznawca nie ponosi odpowiedzialności za takie użycie tej Wyceny/Raporu.

Ü Niniejsza wycena służy wyłącznie do oszacowania wartości rynkowej przedmiotu wyceny i nie może być wykorzystywana do żadnego innego celu, ni wymienionego powyżej. W szczególności wycena nie może stanowić podstawy do oceny cech i stanu wycenianego obiektu przy jego zakupie.

Ü Rzeczoznawca nie bierze na siebie odpowiedzialności za wady ukryte (prawne i fizyczne) oraz ewentualne skutki wynikające z dalszego użytkowania przedmiotu wyceny, a także za skutki wykorzystania samej wyceny.

Ü Powyższa wycena nie jest ekspertyzą stanu technicznego przedmiotu wyceny i za taką nie może być uznawana, w szczególności nie może być traktowana jako gwarancja sprzedaży przedmiotu wyceny za oszacowaną wartość.

Ü Wycenę przeprowadzono w oparciu o dostarczoną dokumentację oraz badanie organoleptyczne wycenianego obiektu. Nie prowadzono badań diagnostycznych oraz weryfikacji warsztatowej przedmiotu wyceny.

Ü Nie stwierdzono dodatkowych niesprawności i/lub uszkodzeń i/lub braków w zakresie możliwym do ustalenia w warunkach oględzin tj. bez dostępu do spodu pojazdu, specjalistycznego sprzętu diagnostycznego, jazdy próbnej wykonanej w warunkach drogowych z obciążeniem.

Ü Rzeczoznawca podczas oględzin poza warszatem nie jest w stanie stwierdzić wypadkowej przeszłości pojazdu. W przypadku podwyższonych wartości pomiarów powłoki lakierowej, konieczna jest ekspertyza w warunkach warsztatowych.

Ü Rok produkcji pojazdu - nie weryfikowano. Przyjeto w oparciu o dane przekazane przez Zleceniodawcę.

- ü Niniejsza wycena nie może być publikowana w całości w jakimkolwiek dokumencie bez zgody wykonawców i bez uzgodnienia z nimi formy i treści takiej publikacji. Zakaz publikacji nie dotyczy posługiwania się wycenami w umowach cywilno-prawnych zawieranych przez zleceniodawcę i dotyczących przedmiotu.
- ü Przed odbiorem pojazdu, kupujący zobowiązany jest do konfrontacji rzeczywistego stanu z informacjami zawartymi w wycenie. Odbiór przedmiotu jest równoznaczny ze zrzeczeniem się wszelkich roszczeń, co do stanu technicznego.
- ü Nie badano poprawności i/lub budowy numerów identyfikacyjnych/seryjnych obiektu oraz nie weryfikowano prawdziwości danych obiektu.
- ü Niniejsza wycena nie może być traktowana jako gwarancja sprzedaży przedmiotu wyceny za oszacowaną wartość.
- ü W przypadku ujawnienia dodatkowych informacji dotyczących przedmiotowego pojazdu, niedostępnych w czasie wykonywania niniejszej opinii, zaprezentowane stanowisko może ulec zmianie.
- ü W opinii założono, że nie wykryto żadnych faktów, które mogłyby istotnie wpływać na wartość wycenionego pojazdu, jeżeli w opisie pojazdu nie widnieją inaczej.
- ü Rzeczoznawca nie ponosi odpowiedzialności za ewentualne błędy wynikające z przedstawionych informacji otrzymanych od użytkownika/sprzedawcy/zamawiacza wyceny, jeżeli brak podstaw do kwestionowania ich zgodnie ze stanem rzeczywistym lub te ustalenie stanu rzeczywistego przez rzeczoznawcę było niemożliwe lub znacznie utrudnione.
- ü Wyposażenie standardowe wg. Info - Ekspert. Rzeczoznawca nie ponosi odpowiedzialności za ewentualne błędy programu. Lista wyposażenia w wycenie ma charakter poglądowy i nie potwierdza kompletności. Aby ustalić specyfikacje fabrycznego wyposażenia należy zwrócić się do dealera.
- ü W warunkach, w jakich przeprowadzono oględziny rzeczoznawca nie miał możliwości zweryfikowania poprawności działania całego wyposażenia.
- ü Opis stanu technicznego pojazdu jest ważny na dzień oględzin. Rzeczoznawca nie bierze odpowiedzialności za zmiany stanu pojazdu wynikające z dalszej eksploatacji lub postoju (np. uszkodzenie akumulatora, powiększenie lub powstanie ognisk korozji, uszkodzenie układu hamulcowego, itp.) – zaleca się sprawdzenie daty wyceny.
- ü Jeżeli elementy jednostki napędowej, układu przeniesienia napędu itp., są rozmontowane, rzeczoznawca nie weryfikuje kompletności poszczególnych układów. Możliwość wystąpienia braków w kompletacji (np. ze względu na wykorzystanie unieruchomionego pojazdu jako „dawcy części”).
- ü Nie weryfikowano odczytanego stanu drogomierza z zapisami w urzędzeniach elektronicznych pojazdu. Rzeczoznawca nie dokonuje oceny autentyczności przebiegu.
- ü W przypadku pojazdów z niesprawnym akumulatorem lub bez niego - podłączenie sprawnego akumulatora nie gwarantuje sprawności technicznej pojazdu. W związku z tym przyjmuje się, że stan techniczny pojazdu jest nieznanym, istnieje ryzyko ujawnienia wad ukrytych i dodatkowych uszkodzeń.
- ü Nie weryfikowano gwarancji, statusu pakietów serwisowych i kompletności w zakresie osprzętu dodatkowego, z którym przedmiot był zamówiony.

Dokument wystawiony elektronicznie, ważny bez podpisu

DOKUMENTACJA FOTOGRAFICZNA



Fot. nr 1



Fot. nr 2



Fot. nr 3



Fot. nr 4



Fot. nr 5



Fot. nr 6



Fot. nr 7

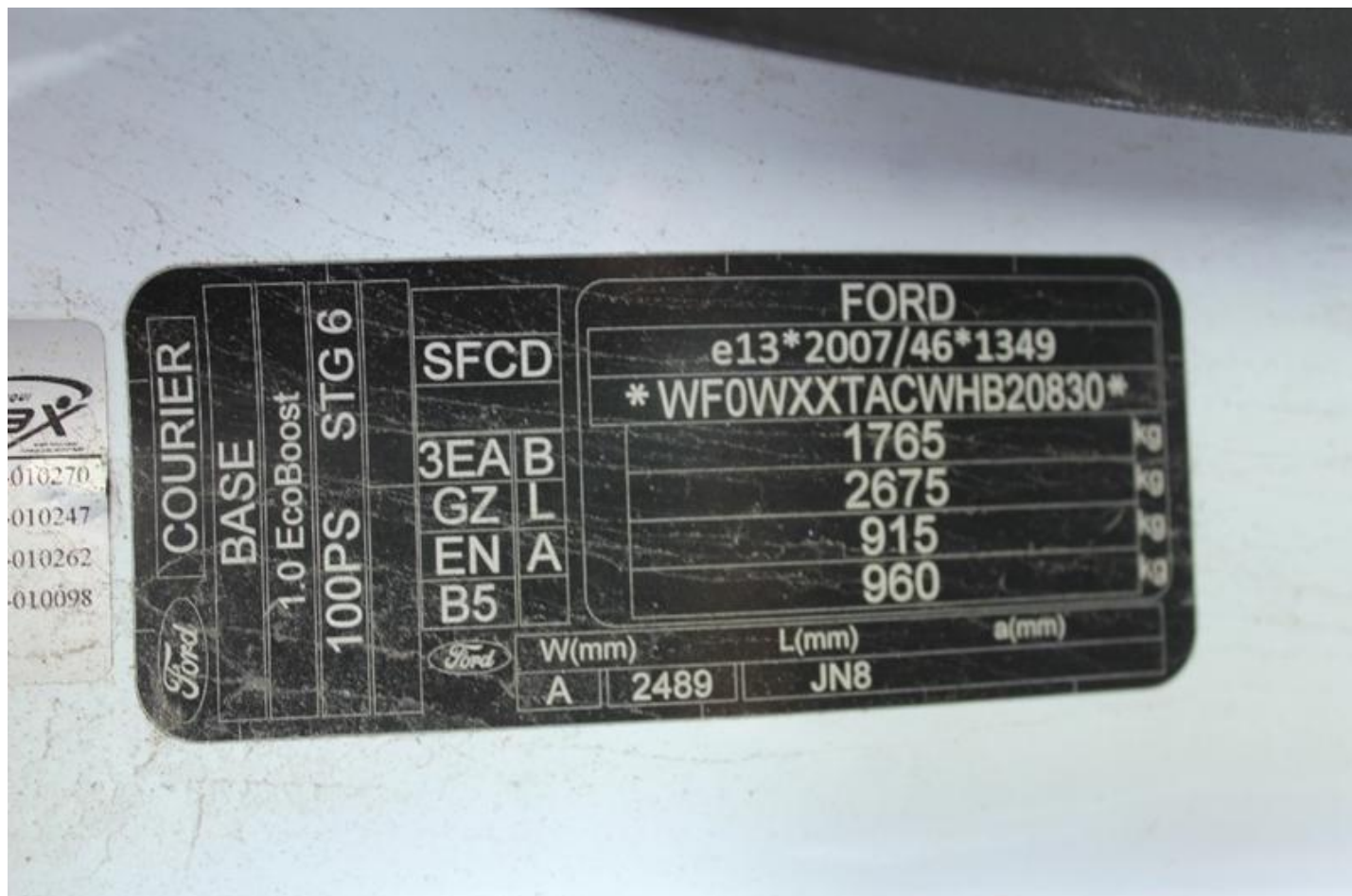

Fot. nr 8



Fot. nr 9



Fot. nr 10



Fot. nr 11



Fot. nr 12



Fot. nr 13



Fot. nr 14



Fot. nr 15



Fot. nr 16



Fot. nr 17



Fot. nr 18



Fot. nr 19



Fot. nr 20



Fot. nr 21



Fot. nr 22



Fot. nr 23



Fot. nr 24



Fot. nr 25



Fot. nr 26

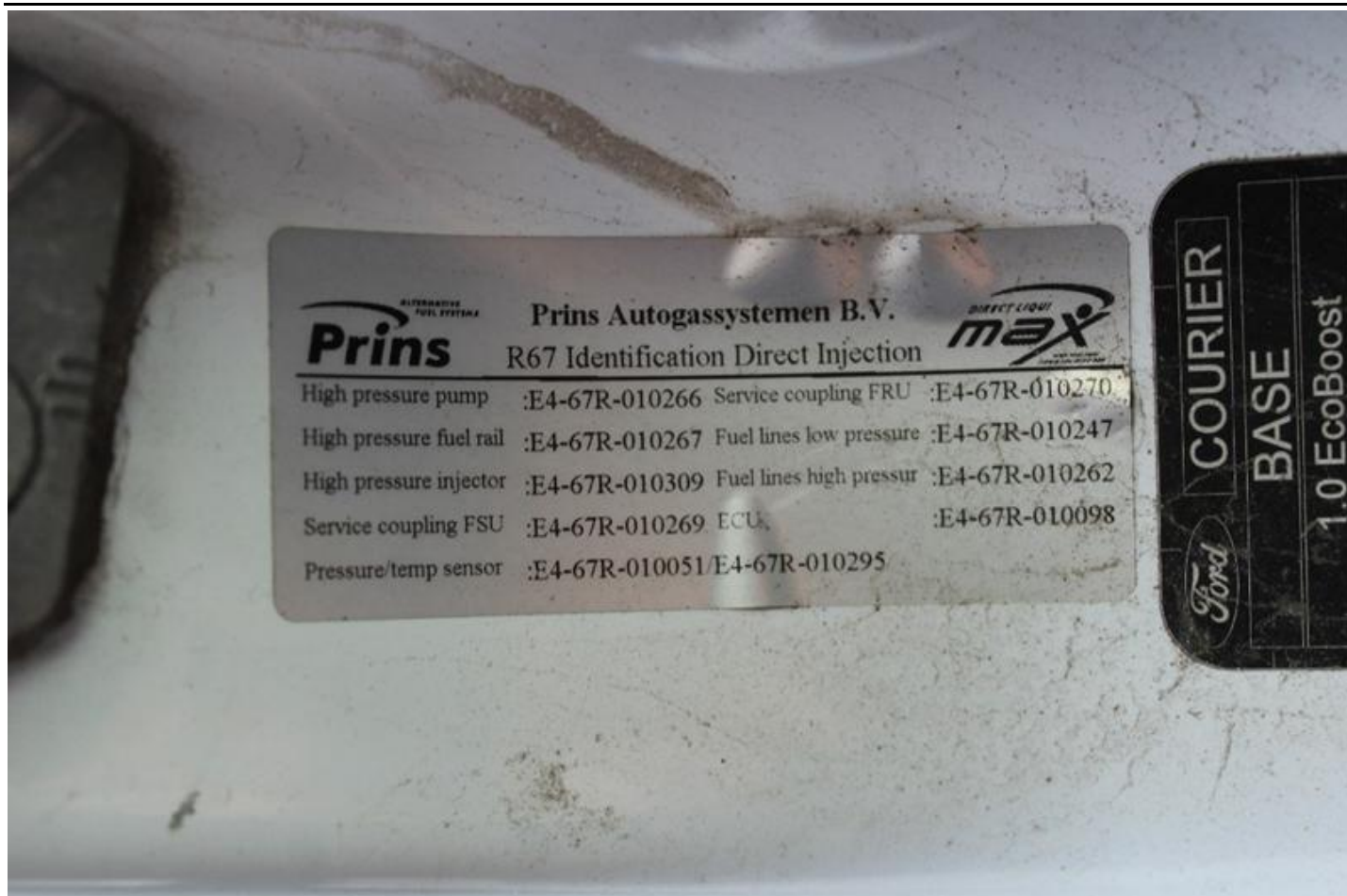

Fot. nr 27



Fot. nr 28



Fot. nr 29



Fot. nr 30



Fot. nr 31



Fot. nr 32



Fot. nr 33



Fot. nr 34



Fot. nr 35

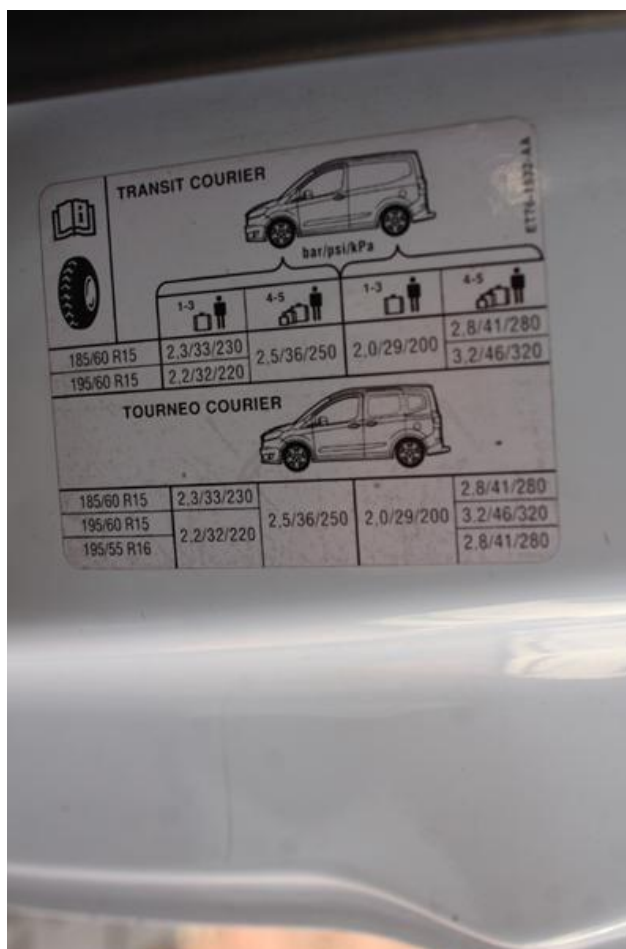

Fot. nr 36



Fot. nr 37



Fot. nr 38



Fot. nr 39



Fot. nr 40



Fot. nr 41



Fot. nr 42



Fot. nr 43



Fot. nr 44



Fot. nr 45



Fot. nr 46



Fot. nr 47



Fot. nr 48



Fot. nr 49



Fot. nr 50

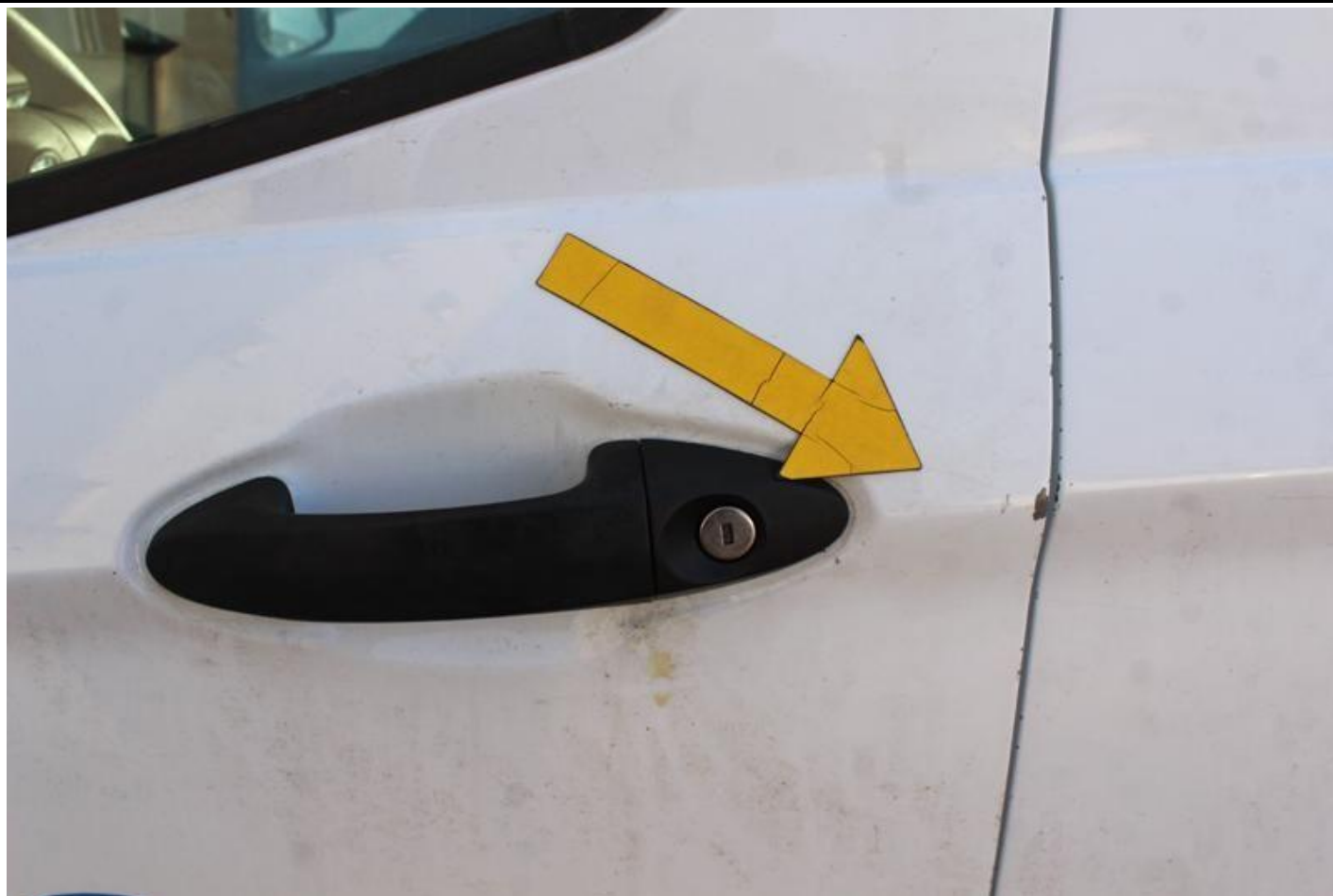

Fot. nr 51



Fot. nr 52



Fot. nr 53



Fot. nr 54



Fot. nr 55



Fot. nr 56



Fot. nr 57

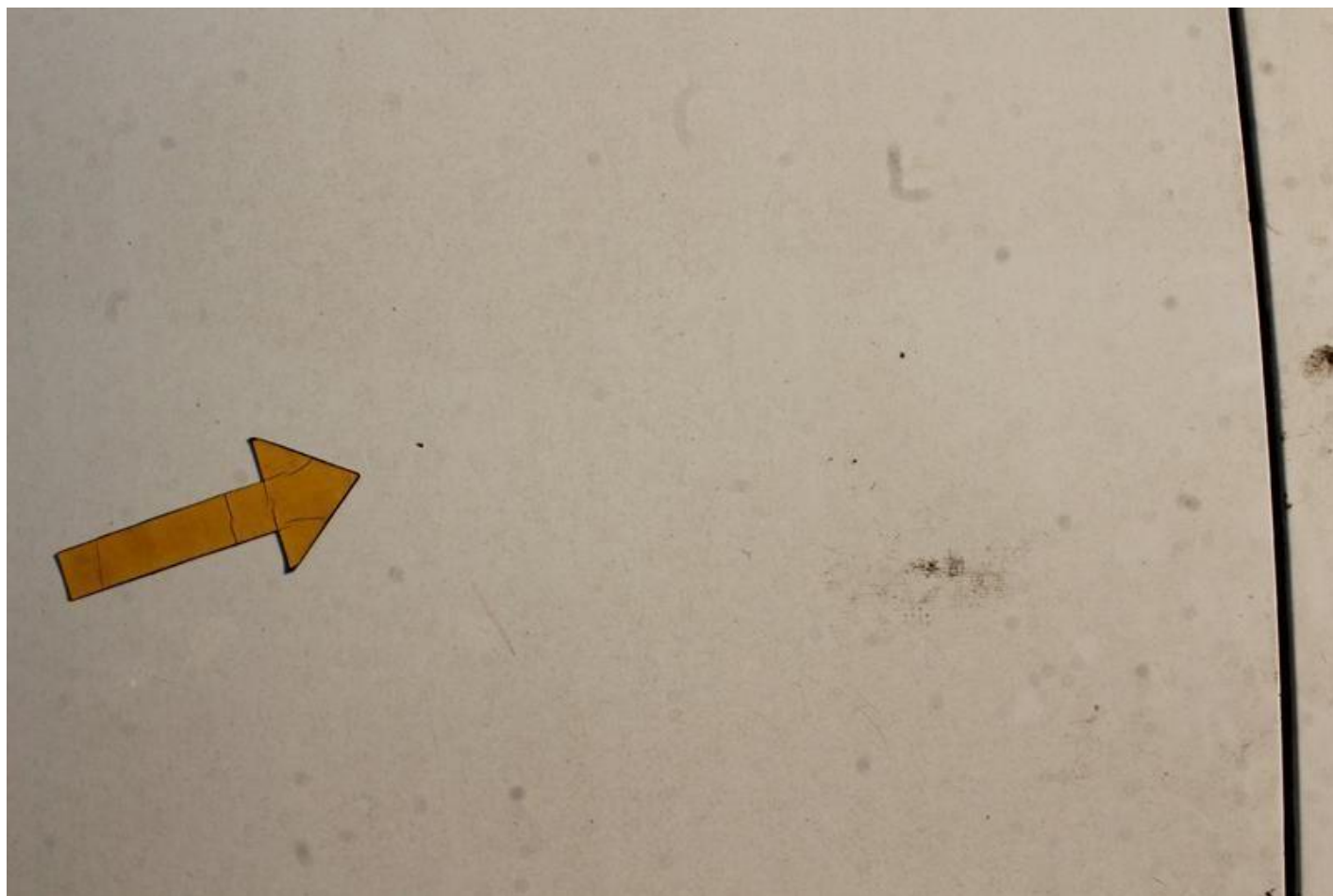

Fot. nr 58



Fot. nr 59



Fot. nr 60

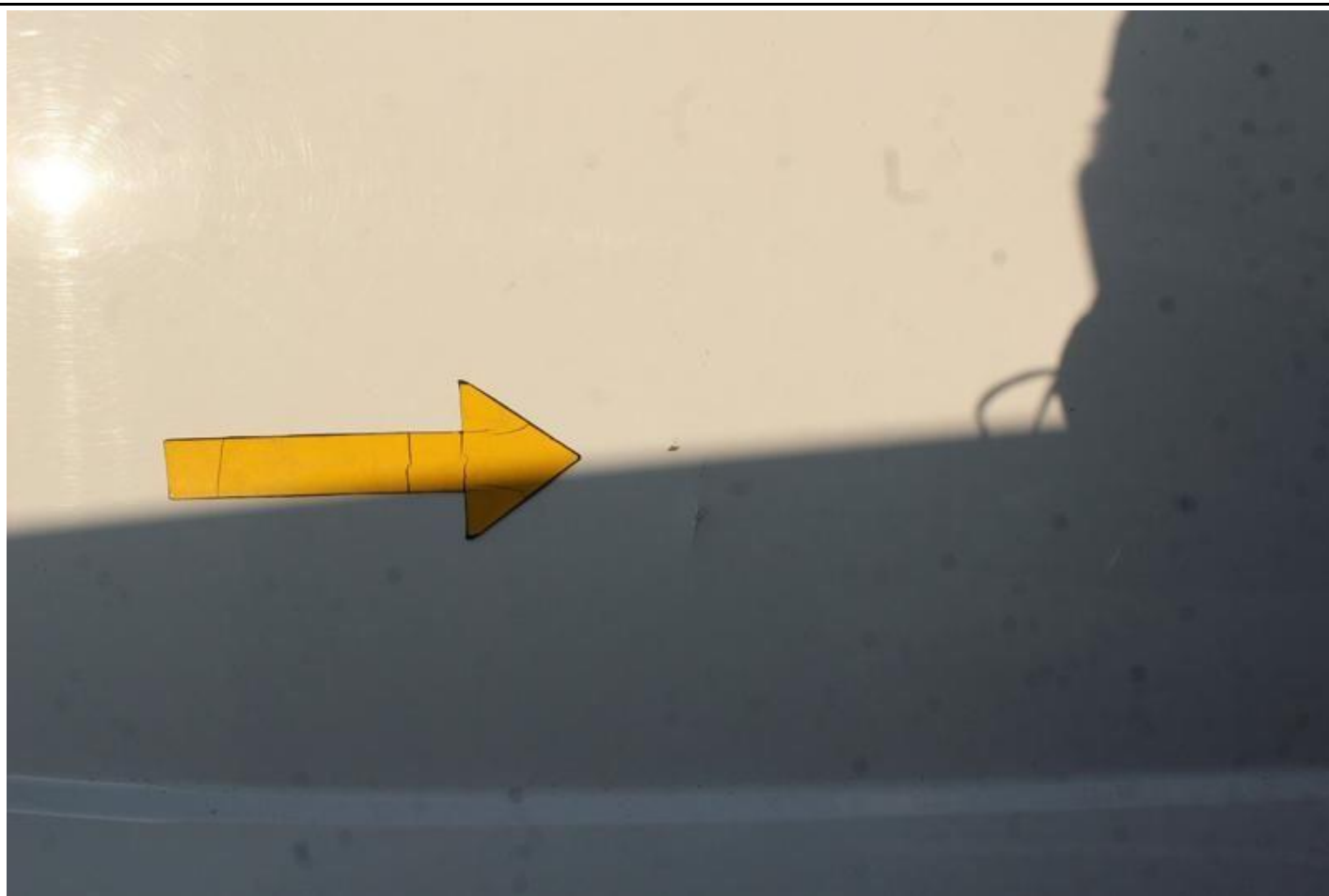

Fot. nr 61



Fot. nr 62



Fot. nr 63



Fot. nr 64



Fot. nr 65

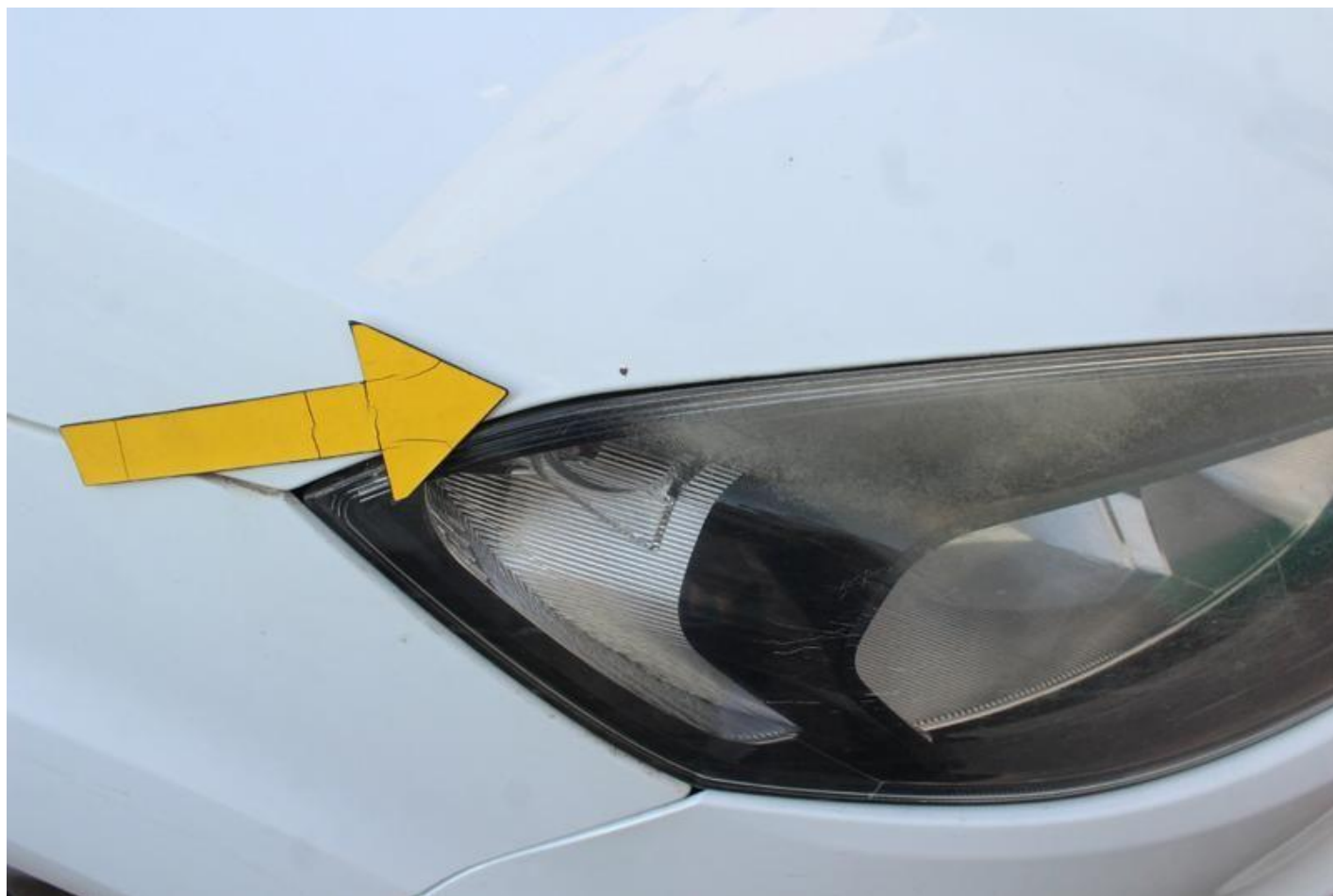

Fot. nr 66



Fot. nr 67



Fot. nr 68

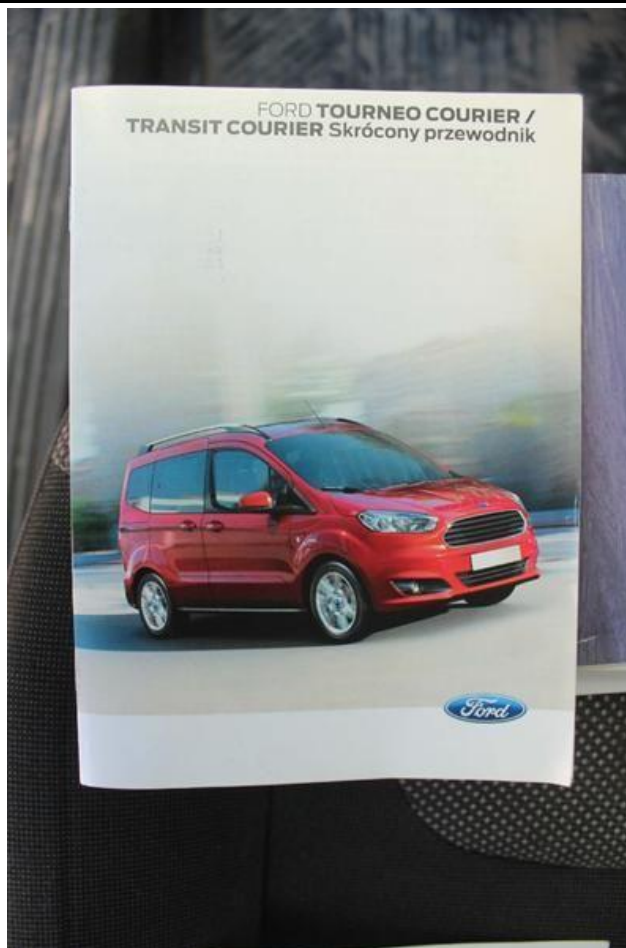

Fot. nr 69

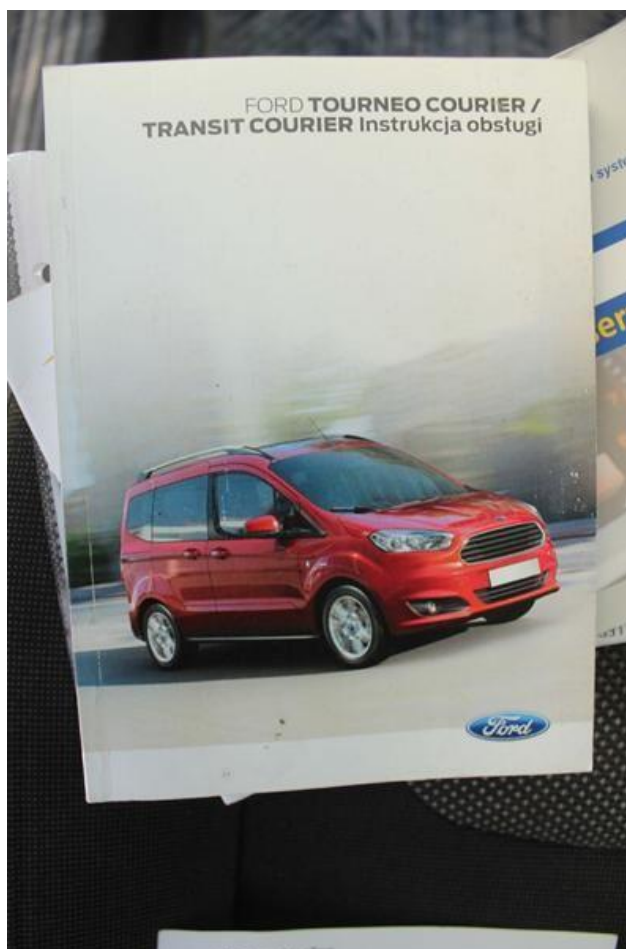

Fot. nr 70



Fot. nr 71

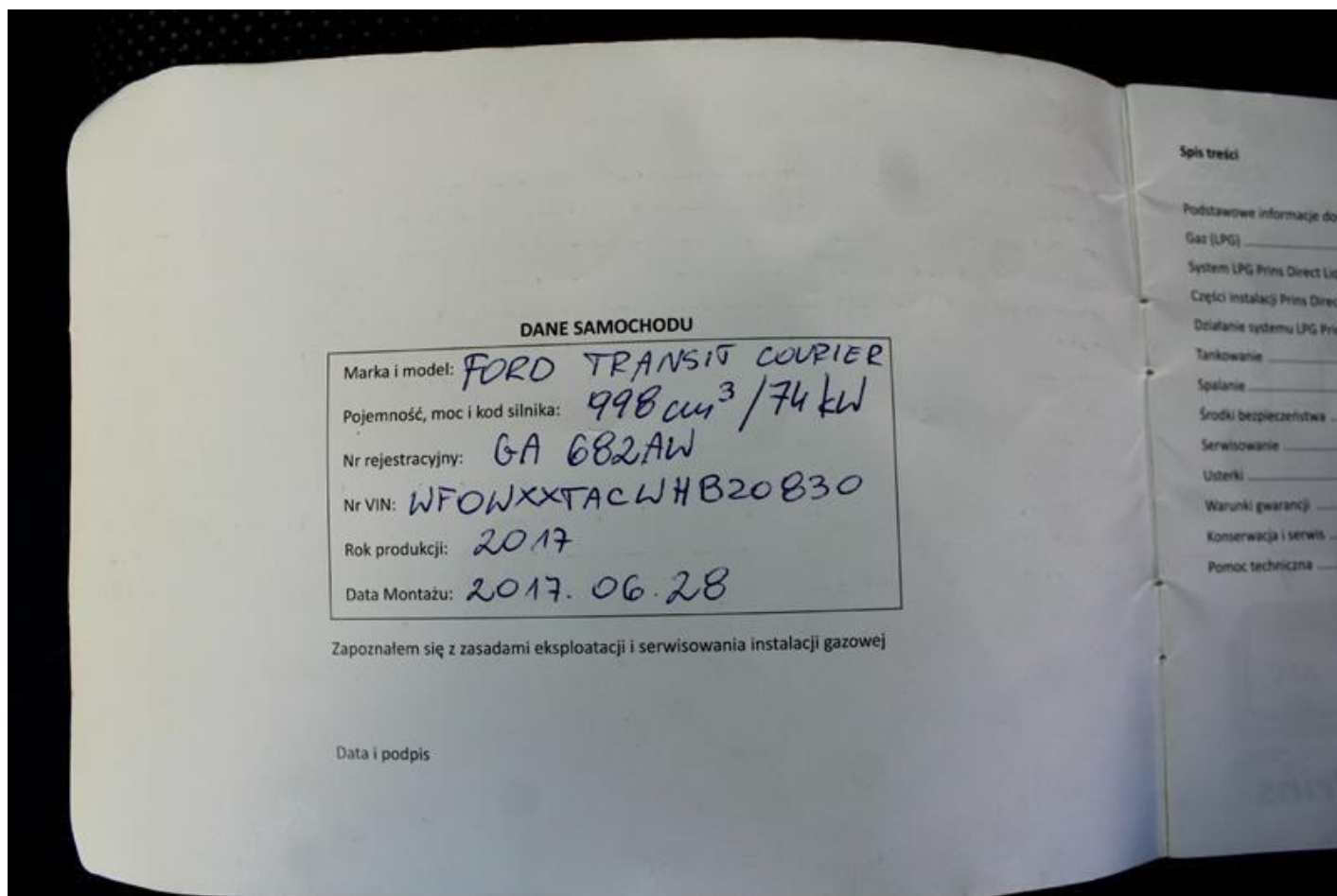

Fot. nr 72



Fot. nr 73

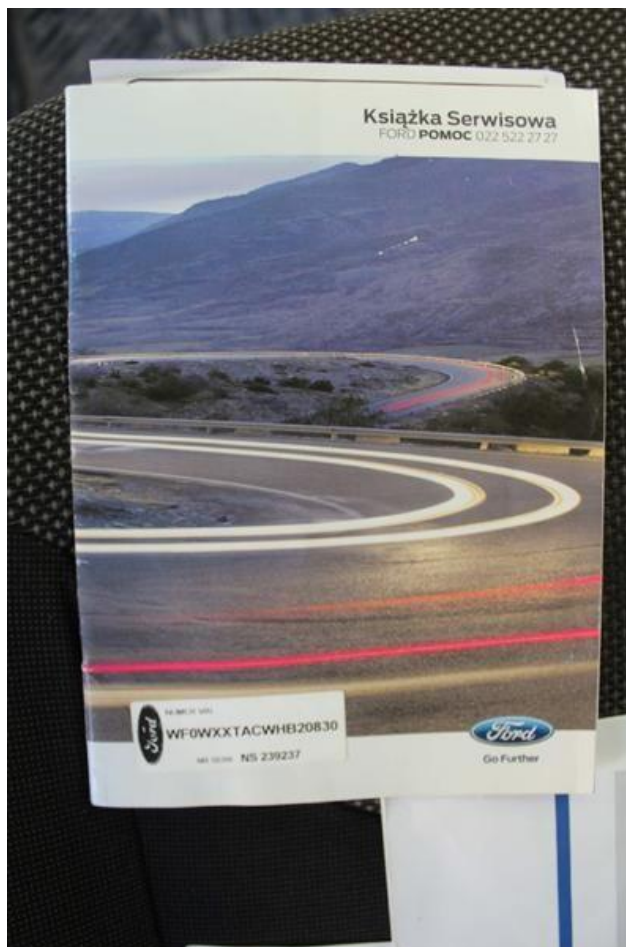

Fot. nr 74

Certyfikat gwarancyjny

Niniejszy certyfikat jest ważny wyłącznie, gdy został wydany w momencie przekazania nowego pojazdu, odpowiednio podpisany przez Dealera Sprzedawcę i właściciela pojazdu lub ich przedstawicieli. Okres obowiązywania gwarancji właściciwy dla tego pojazdu jest podany w niniejszej Książce Serwisowej.

IMIĘ I NAZWISKO KLIENTA: **PERAKO LEASING Sp. z o.o.**

ADRES KLIENTA: **ul. Czerwona 53157, 00-950 Warszawa
0 Czerwona 81-319 ul. Świebska 23/25**

TYP POJAZDU: **FORD TRANSIT COURIER**

NUMER IDENTYFIKACYJNY POJAZDU: **WPCXSTACHH020830**

DATA PRZEKAZANIA PIERWSZEMU WŁAŚCICIELOWI: **10.04.2017**

Dealer Sprzedawca poświadczają, że powyższe dane są prawidłowe, że pojazd został rzetelnie przygotowany zgodnie ze standardami przeglądu przedprzedażnego firmy Ford, i że zostało to zapisane w Elektronicznym Rejestrze Przeglądów Okresowych pojazdu lub w niniejszej Książce Serwisowej.

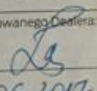
Pieczęć Gwaranta - Autoryzowanego Dealera B.C. Autohandel Sp. z o.o. 80-718 Gdańsk, ul. Elblaska 78 B NIP 584-025-02-62, KRS 0000112181 tel 58 320 69 69 LOG 2	Podpis Autoryzowanego Dealera:  Data: 23.06.2017
---	---

Zasady i warunki gwarancji oraz wymagania dotyczące obsługi obowiązujące dla tego pojazdu zostały mi wyjaśnione przez Gwaranta - Dealera Sprzedawcę. Niniejszym poświadczam, że otrzymałem niniejszą Książkę Serwisową i przeczytałem zasady, warunki oraz wymagania dotyczące obsługi obowiązujące w ramach gwarancji. Rozumiem, że gwarancja uzupełnia i nie wpływa na moje prawa wynikające z umowy kupna pojazdu zawartej z Dealerem Sprzedawcą.

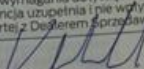

Podpis klienta: 
 Data: **10.04.2017**

ATEM - Polska Sp. z o.o.
 ul. Łużycka 2, 81-337 Gdynia
 tel: 58 66 22 912, fax: 58 66 22 902
 REGON: 011254856, NIP: 527-10-83-728

21

Fot. nr 75

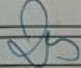
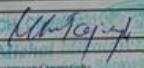
Przegląd przedprzedażny i historia obsługi

Przegląd przedprzedażny Data: 10.07.17 Przebieg: 8 km <input type="checkbox"/> Aktualne Akcje Serwisowe Sprawdzono: <input type="checkbox"/> Oznaczone Akcje Serwisowe Wykonano:	Pieczęć Dealera B.C. Autohandel Sp. z o.o. 80-718 Gdańsk, ul. Elblaska 78 B NIP 584-025-02-62, KRS 0000112181 tel 58 320 69 69 LOG 2 Podpis: 
Data: 3.07.2018 Przebieg: 23 518 Numer faktury: Podpis:  Termin następnego przeglądu: 60 tys / 1 rok	Pieczęć Dealera  B.C.H. Bogdan Chwaliński AUTORYZOWANY SERWIS 45-836 OPOLE ul. Agnieszki Osieckiej 1 Tel. 077-400 90 03/04 fax. 077-400 90 03 PG 091AA
Data: Przebieg: Numer faktury: Podpis: Termin następnego przeglądu:	Pieczęć Dealera

26

Fot. nr 76

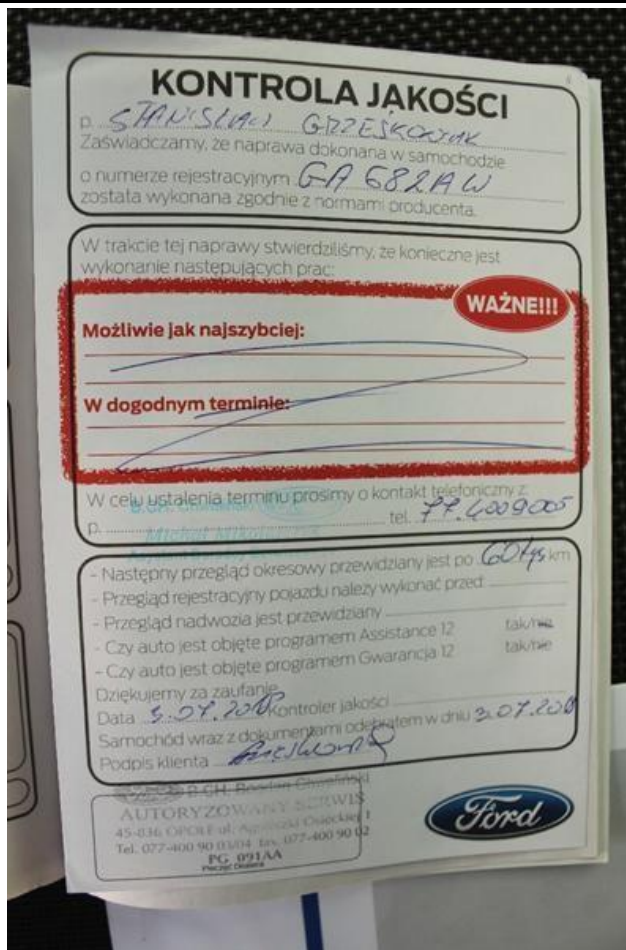

Fot. nr 77

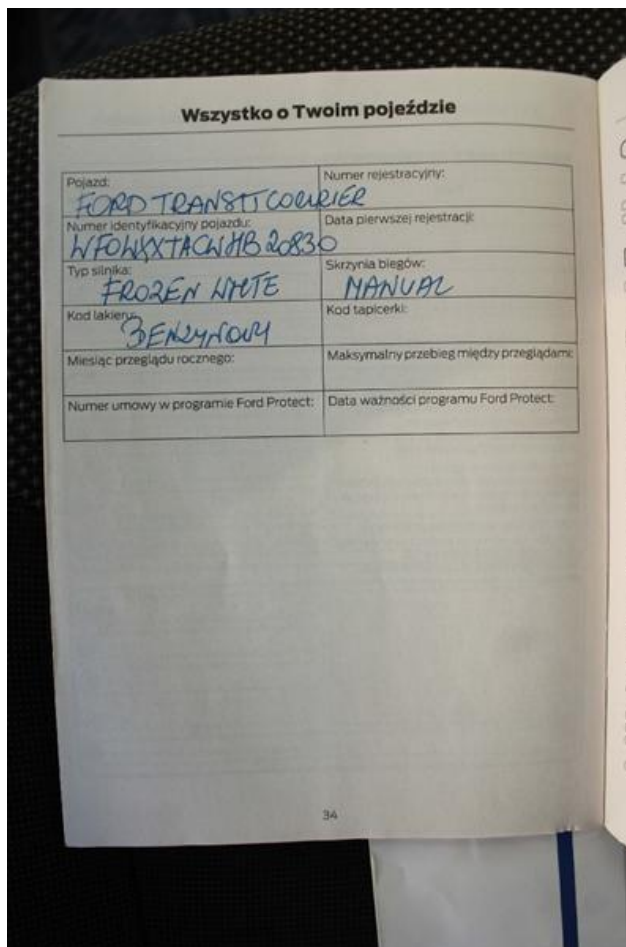

Fot. nr 78



Fot. nr 79



Fot. nr 80



Fot. nr 81



Fot. nr 82



Fot. nr 83

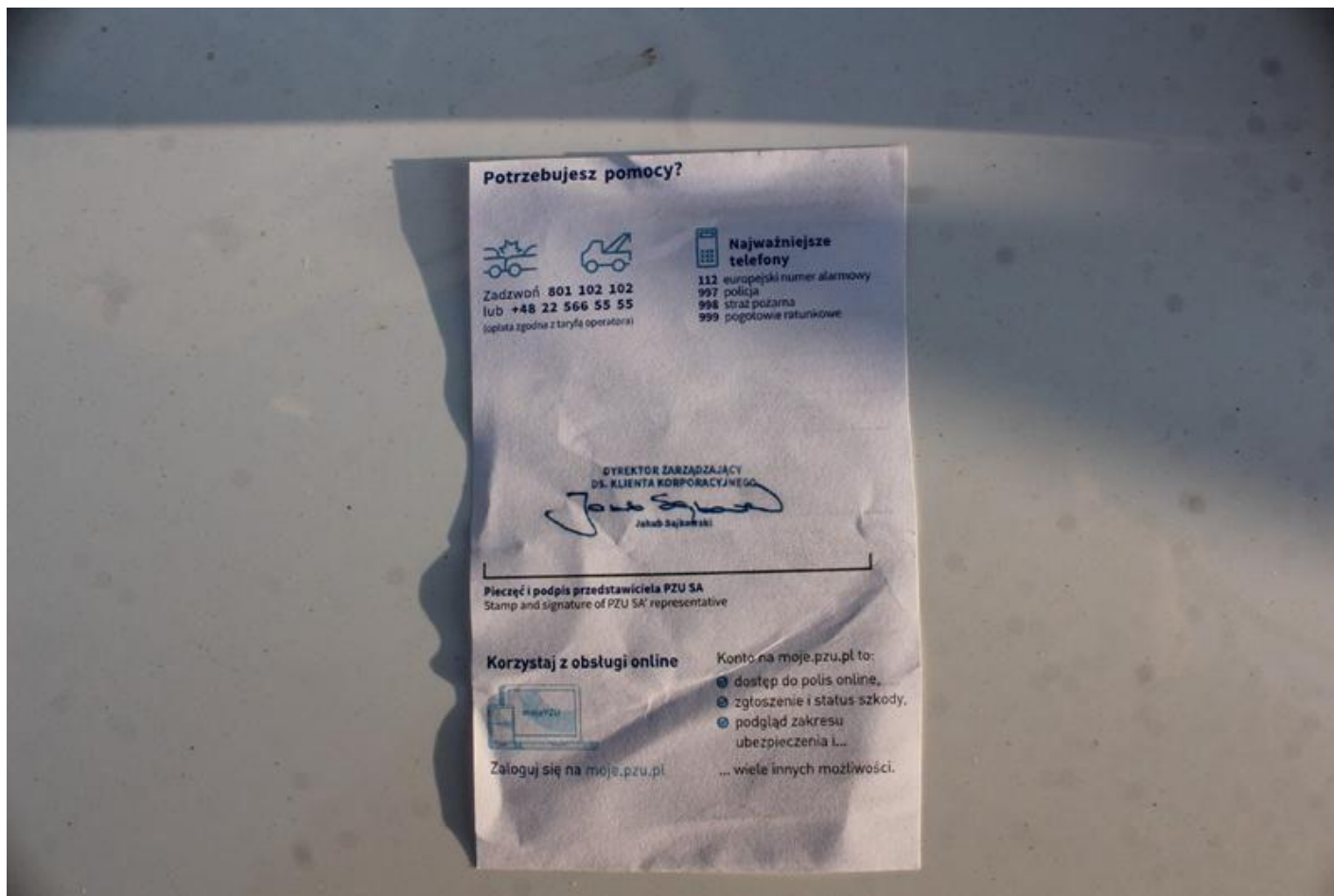

Fot. nr 84

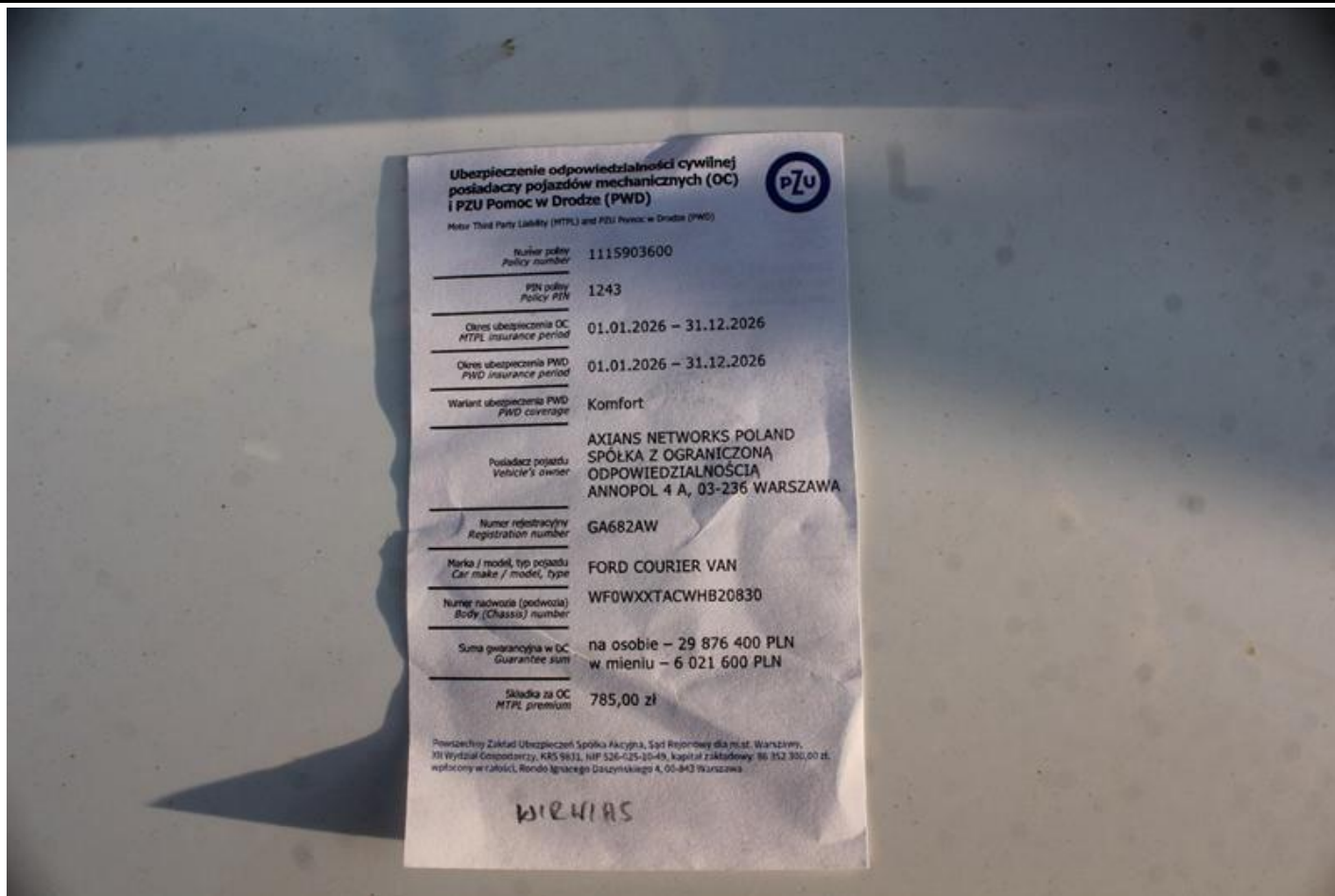

Fot. nr 85



Fot. nr 86



Fot. nr 89

Dokument wystawiony elektronicznie, wa ny bez podpisu