

Nr zlecenia: 123/30/03/2026/CarArena STANDARD

z dnia: 2026/03/30

**Zleceniodawca:**

CARARENA - Aukcje Samochodowe  
Budowlanych 7  
62-081 Baranowo

**Rzeczoznawca:**

Przemysław Kalu ny/zatw. Pion Weryfikacyjny eRzeczoznawcy



## Wycena wartości

Zadanie: Ocena stanu technicznego i określenie wartości rynkowej pojazdu

DANE IDENTYFIKACYJNE POJAZDU		Dane: [O] III-2026
Rodzaj pojazdu:	Samochód osobowy	VIN: <b>WF0DXWPCHK25351</b>
Marka:	<b>FORD</b>	Nr rejestracyjny: <b>WKZPP40</b>
Model pojazdu:	<b>Mondeo 2.0 TDCi MR`15 E6</b>	Nr Info-Ekspert: <b>011-09614</b>
Wersja:	<b>Titanium</b>	Rok produkcji: <b>2017</b>
Wskazanie drogomierza	253965 km	
Data pierwszej rejestracji	2018/04/30	
Data wartości badania technicznego	2026/04/11	
Rodzaj nadwozia	sedan 4 drzwiowy	
Dop. masa całkow.	2250 kg*	
Jednostka napędowa	z zapłonem samoczynnym	
Pojemność / Moc silnika	1997 ccm / 132kW (179KM)	
Doładowanie	Turbosp. z chłodn. powietrza	
Liczba cylindrów / Układ cylindrów / Liczba zaworów	4 / rz. dowy / 16	
Rodzaj skrzyni biegów	automatyczna	
Rodzaj napędu	przedni (4x2)	
Kolor powłoki lakierowej, (rodzaj lakieru)	Czarny 2-warstwowy z efektem metalicznym	

WYPOSAŻENIE STANDARDOWE	
<b>L.p. Nazwa elementu wyposażenia</b>	<b>L.p. Nazwa elementu wyposażenia</b>
1 Dywaniki welurowe przed/tył	33 Obudowy wiatel p/mgielnych przednich w kształcie trapezoidalnym
2 Dźwignia zmiany biegów pokryta skór	34 Oświetlenie wnętrza LED
3 Filtr cz. steczek stałych	35 Otwór na długie przedmioty w siedzeniu

			tylnym
4	Fotel kierowcy regulowany w 4 kierunkach	36	Pas dolny zderzaka przedniego i tylnego w kolorze nadwozia
5	Fotel kierowcy z regulacją odcinka lędźwiowego	37	Podłokietnik centralny przedni ze schowkiem
6	Fotel pasażera regulowany w 4 kierunkach	38	Podłokietnik siedzenia tylnych
7	Fotel pasażera z regulacją odcinka lędźwiowego	39	Poduszka powietrzna kierowcy
8	Fotele przednie sportowe	40	Poduszka powietrzna kolanowa kierowcy
9	Gniazdo 12V w podłokietniku przednim	41	Poduszka powietrzna pasażera z możliwością odciążenia
10	Kierownica pokryta skórą	42	Poduszki powietrzne boczne
11	Kieszenie w oparciach foteli przednich	43	Przycisk rozrusznika Ford Power
12	Klamki zewnętrzne w kolorze nadwozia	44	Reflektory halogenowe projekcyjne
13	Klimatyzacja automatyczna 2 strefowa	45	Siedzenia tylne dzielone asymetrycznie i składane
14	Kolumna kierownicy regulowana w 2 płaszczyznach	46	Sterowanie skrzyni biegów przy kierownicy
15	Koło zapasowe dojazdowe	47	System Auto Start/Stop
16	Konsola sufitowa ze schowkiem na okulary	48	System bezpieczeństwa inteligentny IPS
17	Koło układu wydechowego z polerowanej stali nierdzewnej	49	System kontroli trakcji ESC
18	Krata wlotu powietrza dolna w kolorze gloss black z chromowanym obramowaniem	50	System kontroli trakcji TA
19	Krata wlotu powietrza górna czarna, z chromowanymi listwami i obramowaniem	51	System monitorowania ciśnienia powietrza w oponach TPMS
20	Kurtyny powietrzne foteli przednich i siedzenia tylnych	52	System ułatwiający ruszanie na wzniesieniu HSA
21	Listwy progowe w kolorze nadwozia	53	System wspomagania nagłego hamowania EBA
22	Lusterka zewnętrzne podgrzewane elektrycznie	54	Wiatła do jazdy dziennej LED
23	Lusterka zewnętrzne regulowane elektrycznie	55	Wiatła tylne LED
24	Lusterka zewnętrzne składane elektrycznie	56	Tapicerka tekstylna Prada
25	Lusterka zewnętrzne w kolorze nadwozia	57	Tarcze kół aluminiowe 17" 5x2-ramienne
26	Lusterka zewnętrzne z kierunkowskazami	58	Wspomaganie układu kierowniczego elektryczne EPAS
27	Lusterka zewnętrzne z oświetleniem podłogowym	59	Wycieraczki z czujnikiem deszczu
28	Lusterko wewnętrzne ciemniane automatycznie	60	Wyświetlacz multimedialny zegarami 10,1" kolorowy
29	Nakładki na progi przednich drzwi z wykończeniem w kolorze aluminium	61	Zabezpieczenie drzwi tylnych przed otwarciem od wewnątrz elektrycznie
30	Nawiew powietrza na siedzenia tylne	62	Zagłówki foteli przednich regulowane (góra - dół)
31	Obramowania bocznych szyb w kolorze chromu	63	Zamek centralny zdalnie sterowany
32	Obudowy wiatel przednich lakierowane, czarne		

#### L.p. Nazwa pakietu / elementu pakietu wyposażenia standardowego

- 1 ABS + EBD - system dystrybucji siły hamowania
  - ABS - system zapobiegający blokowaniu kół
  - System dystrybucji siły hamowania elektroniczny EBD
- 2 Fotele przednie podgrzewane
  - Fotel kierowcy podgrzewany
  - Fotel pasażera podgrzewany
- 3 Pakiet Visibility (AB1BD)
  - Lusterko wewnętrzne ciemniane automatycznie
  - Wycieraczki z czujnikiem deszczu
  - System automatycznego sterowania wiatłami drogowymi AHB
  - Reflektory automatyczne
- 4 Radioodtwarzacz CD + MP3 z Ford SYNC 3 (ICFCM)
  - Głośniki 8 szt.
  - Zestaw głośnomówiący "Bluetooth"
  - Sterowanie radiem zdalne

- Radioodtwarzacz CD/MP3
- Sterowanie głosem systemu Bluetooth
- Funkcja wzywania pomocy
- Wyświetlacz 8" kolorowy, dotykowy
- Złącze "USB" 2 szt.
- 5 System Lane Keeping Alert
  - Wycieraczki z czujnikiem deszczu
  - wiatła mijania włączane automatycznie
  - System rozpoznawania znaków drogowych
  - System monitorowania kierowcy
  - Lane Keeping Aid - system utrzymywania pasa ruchu
  - System automatycznego sterowania wiatłami drogowymi AHB
- 6 System rozpoznawania znaków drogowych
  - Wycieraczki z czujnikiem deszczu
  - wiatła mijania włączane automatycznie
  - System rozpoznawania znaków drogowych
  - System monitorowania kierowcy
  - Lane Keeping Aid - system utrzymywania pasa ruchu
  - System automatycznego sterowania wiatłami drogowymi AHB
  - System rozpoznawania znaków drogowych TSR
- 7 Szyba przednia i dysze spryskiwaczy szyby przedniej ogrzewane
  - Szyba przednia ogrzewana
  - Dysze spryskiwaczy podgrzewane
- 8 Szyby przednie i tylne regulowane elektrycznie
  - Szyby przednie regulowane elektrycznie
  - Szyby tylne regulowane elektrycznie
- 9 wiatła p/mgienne przednie z doświetlaniem zakrętów
  - wiatła p/mgienne przednie
  - System doświetlania zakrętów
- 10 Tempomat z ogranicznikiem prędkości
  - Ogranicznik prędkości
  - Tempomat
- 11 Zamek centralny z kluczem elektronicznym KeyFree
  - Zamek centralny z kluczem elektronicznym KeyFree
  - Włacznik "Ford Power"
  - Oświetlenie wewnętrzne LED

## WYPOSAŻENIE DODATKOWE

### L.p. Nazwa elementu wyposażenia

- 1 Pakiet Titanium X Leather (dopłata)
  - Fotel kierowcy z pamięcią położeń
  - Lusterka zewnętrzne z pamięcią położeń
  - Fotel kierowcy regulowany elektrycznie w 10 kierunkach
  - Fotel pasażera regulowany elektrycznie w 10 kierunkach
  - wiatła do jazdy dziennej LED
  - Reflektory w technologii "Ford Dynamic LED"
  - Tapicerka ze skóry Salerno
- 2 Tarcze kół aluminiowe 18" 5-ramienne (dopłata)

## OPIS ZAMONTOWANEGO W POJEŻDŻY OGUMIENIA

Koło	Marka, typ	Bielsko [mm]
Przednie lewe:	GOODYEAR 235/45 R18 98V XL UG PERFORMANCE+ TL FP	6,0
Przednie prawe:	GOODYEAR 235/45 R18 98V XL UG PERFORMANCE+ TL FP	6,0
Tylne lewe:	GOODYEAR 235/45 R18 98V XL UG PERFORMANCE+ TL FP	6,0
Tylne prawe:	GOODYEAR 235/45 R18 98V XL UG PERFORMANCE+ TL FP	6,0

## KOREKTY WARTOŚCI POJAZDU

KOREKTA ZA PIERWSZĄ REJESTRACJĄ	(+)
KOREKTA ZA WYPOSAŻENIE	(+)
KOREKTA ZA PRZEBIEG	(-)
KOREKTY REGIONALNE:	
Regionalna sytuacja rynkowa	(-)

Stan utrzymania i dbałość o pojazd	( - )
KOREKTY RÓŻNE RAZEM	( - )
KOREKTA ZA OGUMIENIE	( - )

### UWAGI RZECZOZNAWCY DOTYCZĄCE WYCENY

Pojazd zweryfikowany w bazie danych historii pojazdu.gov.pl: Brak uwag

Korekta „Regionalna sytuacja rynkowa” została zadana ze względu na zauważalne różnice między cenami lokalnymi a średnimi wartościami na rynku krajowym. Odzwierciedla aktualne warunki sprzedaży w regionie oraz lokalną atrakcyjność danego typu pojazdu.

Oględziny przeprowadził rzeczoznawca: Marcin Sułkowski

### OPIS STANU TECHNICZNEGO ZESPOŁÓW POJAZDU



#### KABINA KIEROWCY - Szkielet i poszycia zewnętrzne

L.p.	Nazwa elementu	L / P	Rodzaj uszkodzenia	Opis	Fot. nr
1	Drzwi boczne tylne	P	Wgnieciono z zarysowaniami powłoki lakierowej		
2	Błotnik tylny	L	Zarysowania powłoki lakierowej		
3	Błotnik tylny	P	Odkształcony		

Na pozostałych elementach obłachowania bryły nadwozia stwierdzono również typowe dla jego okresu eksploatacji uszkodzenia powłoki lakierowej (zarysowania, odpryski, itp.)

Podczas oględzin pojazd zabrudzony, istnieje ryzyko wykrycia dodatkowych wad i uszkodzeń.

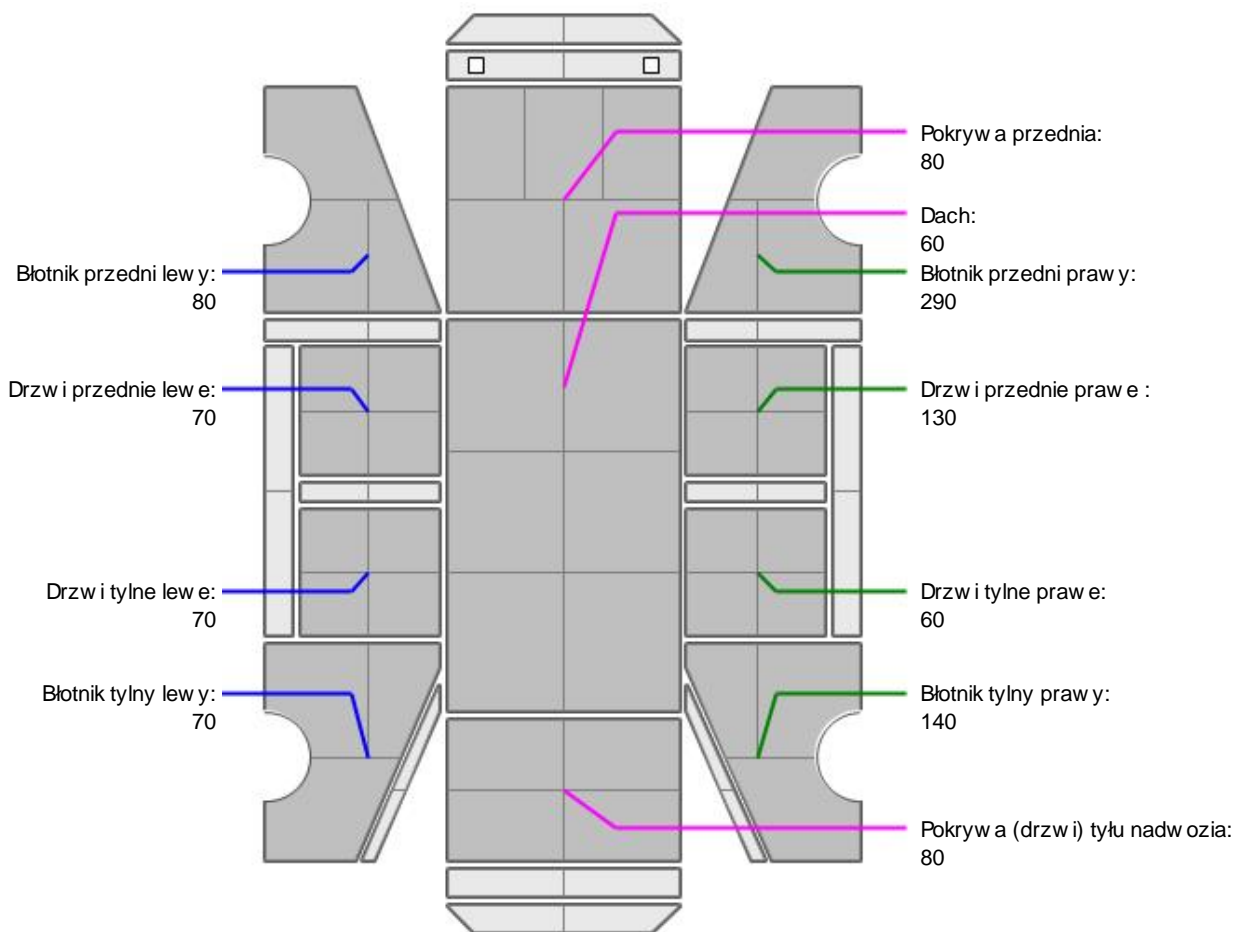
**KABINA KIEROWCY – Opis powłoki lakierowej**

L.p.	Nazwa elementu	L / P	Grubość powłoki [µm]	Opis
1	Pokrywa przednia		80	
2	Dach		60	
3	Błotnik przedni	L	80	
4	Drzwi przednie	L	70	
5	Drzwi tylne	L	70	
6	Błotnik tylny	L	70	
7	Błotnik przedni	P	290	
8	Drzwi przednie	P	130	
9	Drzwi tylne	P	60	
10	Błotnik tylny	P	140	
11	Pokrywa (drzwi) tyłu nadwozia		80	

Podane przedziały grubości powłoki lakierowej poszczególnych elementów dotyczą wyłącznie punktów pomiarowych, tj. trzech wybranych miejsc na danym elemencie nadwozia. Nie oznacza to, że w pozostałych obszarach danego elementu grubość powłoki jest jednakowa ani że nie może wykraczać poza wskazane zakresy. Pomiary wykonano urządzeniem bezdźwiękowym w posiadaniu rzeczoznawcy. Pomiar wykonany innym przyrządem może się różnić.

**WYPOSA ENIE ZEWN TRZNE**

L.p.	Nazwa elementu	L / P	Rodzaj uszkodzenia	Opis	Fot. nr
1	Obudowa lusterka bocznego	L	połamana		
2	Zderzak tylny		Zarysowany		
3	Klamka zewn trzna drzwi bocznych przednich	L	brak za lepki		

**KABINA KIEROWCY – Wyposa enie wewn trzne**

Wn trze pojazdu nosi typowe dla jego okresu eksploatacji zabrudzenia oraz zu ycie wszystkich elementów.

**JAZDA KONTROLNA**

- |   |                                       |          |
|---|---------------------------------------|----------|
| 1 | Głó no pracy silnika                  | BEZ UWAG |
| 2 | Skuteczno hamulca zasadniczego        | BEZ UWAG |
| 3 | Skuteczno hamulca pomocniczego        | BEZ UWAG |
| 4 | Działanie drogom. i szybko ciomierza  | BEZ UWAG |
| 5 | Skuteczno ogrzewania i przewietrzania | BEZ UWAG |

Próba ruchowa przeprowadzona na zimnym silniku w warunkach parkingowych z pr dok ci do 15km/h.

**POZOSTAŁE INFORMACJE**

- Pochodzenie pojazdu**  
Krajowy
- Badanie poprawno ci numerów identyfikacyjnych**  
Numer VIN wybity na karoserii i numer VIN tabliczki znamionowej zgodny z dowodem rejestracyjnym
- Weryfikacja odczytanego stanu drogomierza**  
Odczytany z drogomierza

Zastrze enia ograniczaj ce opini .

ü Zawarte w niniejszej Wycenie/Raporcie informacje (w tym dotycz ce wyposa enia) słu jedynie ogólnym celom informacyjnym. Wycena/Raport nie mo e by zatem traktowana jako oferta w rozumieniu przepisów Kodeksu Cywilnego oraz opisu towaru ani zapewnienia w rozumieniu art. 4 Ustawy z dnia 27 lipca 2002 roku o szczególnych warunkach sprzeda y konsumenckiej.

ü Wycena/Raport została sporz dzone w celu ustalenia istnienia albo nieistnienia uszkodze nieakceptowalnych po zako czeniu umowy korzystania z samochodu lub innych okoliczno ci uzgodnionych w zleceniu. Wycena/Raport nie obejmuje typowych uszkodze wynikaj cych z eksploatacji samochodu oraz jego standardowego zu ycia.

ü Je li chcesz traktowa ten dokument jako ródo wiedzy o samochodzie przy jego zakupie, czynisz to na własn odpowiedzialno . eRzeczoznawcy sp.j. nie ponosi odpowiedzialno ci za takie u ycie tej Wyceny/Raporu

ü Niniejsza wycena słu y wył cznie do oszacowania warto ci rynkowej przedmiotu wyceny i nie mo e by wykorzystywana do adnego innego celu, ni wymieniony powy ej. W szczególno ci wycena nie mo e stanowi podstawy do oceny cech i stanu wycenianego obiektu przy jego zakupie.

ü Rzeczoznawca nie bierze na siebie odpowiedzialno ci za wady ukryte (prawne i fizyczne) oraz ewentualne skutki wynikaj ce z dalszego u ytkowania przedmiotu wyceny, a tak e za skutki wykorzystania samej wyceny.

ü Powy sza wycena nie jest ekspertyz stanu technicznego przedmiotu wyceny i za tak nie mo e by uznawana, w szczególno ci nie mo e by traktowana jako gwarancja sprzeda y przedmiotu wyceny za oszacowan warto .

ü Wycen przeprowadzono w oparciu o dostarczon dokumentacj oraz badanie organoleptyczne wycenianego obiektu. Nie prowadzono bada diagnostycznych oraz weryfikacji warsztatowej przedmiotu wyceny.

- ü Nie stwierdzono dodatkowych niesprawności i/lub uszkodzeń i/lub braków w zakresie możliwym do ustalenia w warunkach oględzin tj. bez dostępu do spodu pojazdu, specjalistycznego sprzętu diagnostycznego, jazdy próbnej wykonanej w warunkach drogowych z obciążeniem.
- ü Rzeczoznawca podczas oględzin poza warsztatem nie jest w stanie stwierdzić wypadkowej przeszłości pojazdu. W przypadku podwyższonych wartości pomiarów powłoki lakierowej, konieczna jest ekspertyza w warunkach warsztatowych.
- ü Rok produkcji pojazdu - nie weryfikowano. Przyjęto w oparciu o dane przekazane przez Zleceniodawcę.
- ü Niniejsza wycena nie może być publikowana w całości w jakimkolwiek dokumencie bez zgody wykonawców i bez uzgodnienia z nimi formy i treści takiej publikacji. Zakaz publikacji nie dotyczy posługiwania się wycenami w umowach cywilno-prawnych zawieranych przez zleceniodawcę i dotyczących przedmiotu.
- ü Przed odbiorem pojazdu, kupujący zobowiązany jest do konfrontacji rzeczywistego stanu z informacjami zawartymi w wycenie. Odbiór przedmiotu jest równoznaczny ze zrzeczeniem się wszelkich roszczeń, co do stanu technicznego.
- ü Nie badano poprawności i/lub budowy numerów identyfikacyjnych/seryjnych obiektu oraz nie weryfikowano prawdziwości danych obiektu.
- ü Niniejsza wycena nie może być traktowana jako gwarancja sprzedaży przedmiotu wyceny za oszacowaną wartość.
- ü W przypadku ujawnienia dodatkowych informacji dotyczących przedmiotowego pojazdu, niedostępnych w czasie wykonywania niniejszej opinii, zaprezentowane stanowisko może ulec zmianie.
- ü W opinii założono, że nie wykryto żadnych faktów, które mogłyby istotnie wpływać na wartość wycenionego pojazdu, jeżeli w opisie pojazdu nie widnieją inaczej.
- ü Rzeczoznawca nie ponosi odpowiedzialności za ewentualne błędy wynikające z przedstawionych informacji otrzymanych od użytkownika/sprzedawcy/zamawiającego wyceny, jeżeli brak podstaw do kwestionowania ich zgodnie ze stanem rzeczywistym lub te ustalenie stanu rzeczywistego przez rzeczoznawcę było niemożliwe lub znacznie utrudnione.
- ü Wyposażenie standardowe wg. Info - Ekspert. Rzeczoznawca nie ponosi odpowiedzialności za ewentualne błędy programu. Lista wyposażenia w wycenie ma charakter poglądowy i nie potwierdza kompletności. Aby ustalić specyfikacje fabryczne wyposażenia należy zwrócić się do dealera.
- ü W warunkach, w jakich przeprowadzono oględziny rzeczoznawca nie miał możliwości zweryfikowania poprawności działania całego wyposażenia.
- ü Opis stanu technicznego pojazdu jest ważny na dzień oględzin. Rzeczoznawca nie bierze odpowiedzialności za zmiany stanu pojazdu wynikające z dalszej eksploatacji lub postoju (np. uszkodzenie akumulatora, powiększenie lub powstanie ognisk korozji, uszkodzenie układu hamulcowego, itp.) – zaleca się sprawdzenie daty wyceny.
- ü Jeżeli elementy jednostki napędowej, układu przeniesienia napędu itp., są rozmontowane, rzeczoznawca nie weryfikuje kompletności poszczególnych układów. Możliwość wystąpienia braków w kompletacji (np. ze względu na wykorzystanie unieruchomionego pojazdu jako „dawcy części”).
- ü Nie weryfikowano odczytanego stanu drogomierza z zapisami w urzędzeniach elektronicznych pojazdu. Rzeczoznawca nie dokonuje oceny autentyczności przebiegu.
- ü W przypadku pojazdów z niesprawnym akumulatorem lub bez niego - podłączenie sprawnego akumulatora nie gwarantuje sprawności technicznej pojazdu. W związku z tym przyjmuje się, że stan techniczny pojazdu jest nieznanym, istnieje ryzyko ujawnienia wad ukrytych i dodatkowych uszkodzeń.
- ü Nie weryfikowano gwarancji, statusu pakietów serwisowych i kompletności w zakresie osprzętu dodatkowego, z którym przedmiot był zamówiony.

*Dokument wystawiony elektronicznie, ważny bez podpisu*

DOKUMENTACJA FOTOGRAFICZNA



Fot. nr 1



Fot. nr 2



Fot. nr 3



Fot. nr 4



Fot. nr 5



Fot. nr 6



Fot. nr 7



Fot. nr 8



Fot. nr 9



Fot. nr 10



Fot. nr 11



Fot. nr 12



Fot. nr 13



Fot. nr 14



Fot. nr 15



Fot. nr 16



Fot. nr 17



Fot. nr 18



Fot. nr 19



Fot. nr 20



Fot. nr 21



Fot. nr 22



Fot. nr 23



Fot. nr 24



Fot. nr 25



Fot. nr 26



Fot. nr 27



Fot. nr 28



Fot. nr 29



Fot. nr 30



Fot. nr 31



Fot. nr 32



Fot. nr 33



Fot. nr 34



Fot. nr 35

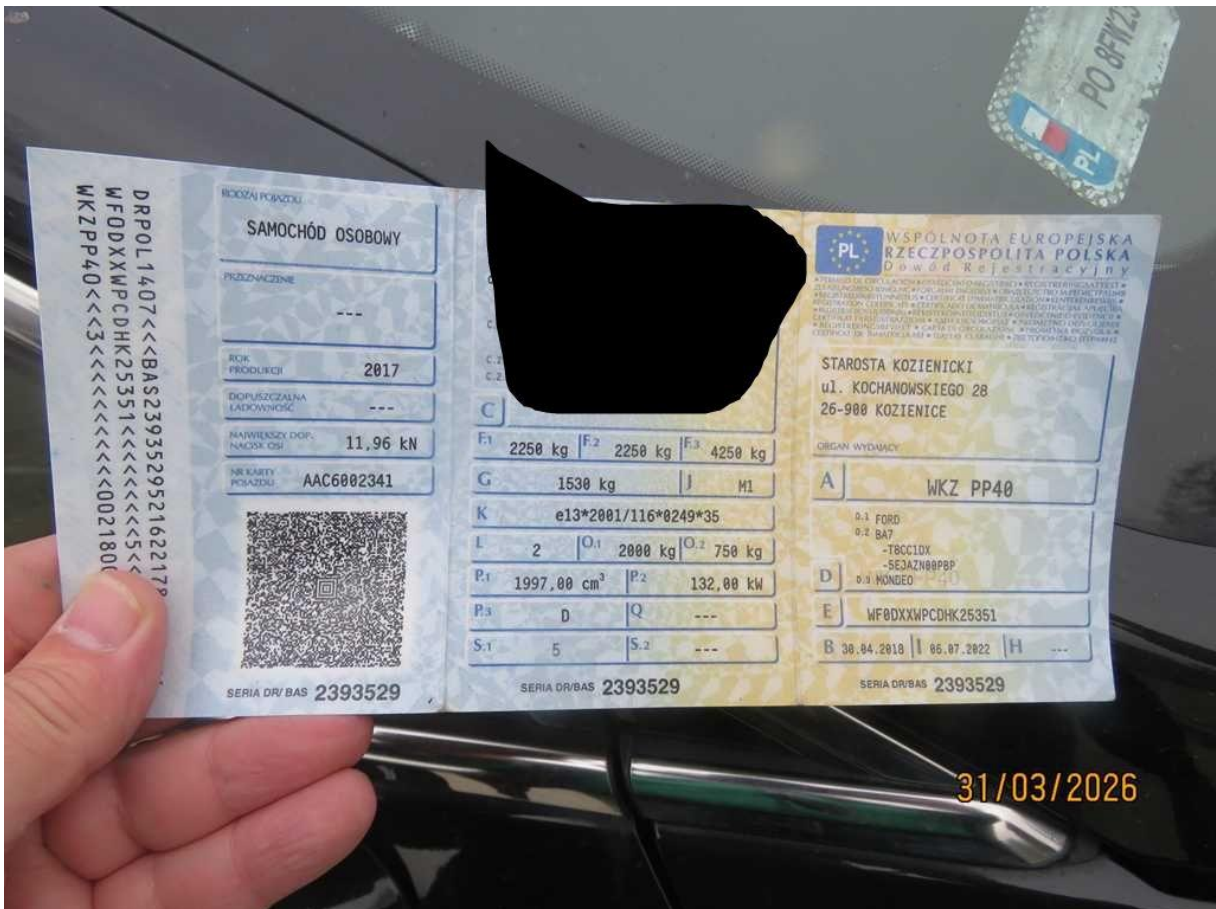

Fot. nr 36



Fot. nr 37

Dokument wystawiony elektronicznie, wa ny bez podpisu