

Raport z oględzin pojazdu

Numer raportu	218762/3/26-11401	Data raportu	23-03-2026
Rzeczoznawcy	Rafał Stróżyk (WSP) mgr inż. Przemysław Ostap	Data oględzin	18-03-2026
Nr zlecenia	PKOM(DZS)/GDA/23163/26/03/16	Miejsce oględzin	MM CARS WROCLAW PZS, WYŚCIGO...

Dane pojazdu

Numer identyfikacyjny (VIN)	WF0JXXWPCHPK44821
Marka, model	FORD S-MAX 19-23
Typ, wersja	S-MAX 2.5 Hybrid Titanium CVT
Numer rejestracyjny	WJ8879L
Silnik (rodz./poj./moc)	benz./2483 ccm/140 kW
Stan licznika	191 709 km
Data 1. rej./rok prod.	08-05-2023/2023
Data nast. bad. techn.	31-03-2026
Nadwozie	VAN 5/5
Lakier	grafitowy/METALIK
Skrzynia biegów	automatyczna



Wyposażenie pojazdu

ABS, Czujnik deszczu aktywujący wycieraczki, Czujniki odległości przy parkowaniu, przód i tył, Dywaniki welurowe z przodu i z tyłu, E-shifter - pokrętko do sterowania skrzynią biegów, EBD - elektroniczny rozdział sił hamowania, ESC - układ stabilizacji toru jazdy z kontrolą trakcji TA, EBA, Elektryczna blokada otwarcia tylnych drzwi od wewnątrz (zabezpieczenie przed otwarciem przez dzieci), Elektryczny hamulec postojowy, Felgi aluminiowe 17", wzór 5x2 ramienny, z ogumieniem 235/55, FordPass Connect z modelem GSM, Fotel kierowcy z ręczną regulacją położenia w czterech kierunkach, Fotel pasażera z regulacją w czterech kierunkach, Fotele przednie - styl sportowy, Fotele przednie podgrzewane, Fotele przednie z regulacją podparcia odcinka lędźwiowego, Fotele przednie z zagłówkami regulowanymi w 4 kierunkach, Fotele w 2. rzędzie - trzy niezależnie składane fotele, Funkcja programowania i przypisania do kluczyka ograniczeń - Ford MyKey, Gniazdo 230V w konsoli centralnej, HSA - system wspomagający ruszanie pod górę, Inteligentny System Bezpieczeństwa (IPS), Inteligentny ogranicznik prędkości, Kierownica 3-ramienna, skórzana, Kierownica podgrzewana, Klimatyzacja automatyczna - dwustrefowa, Kolumna kierownicy skórzana regulowana w dwóch płaszczyznach, Konsola centralna z podłokietnikiem, schowkiem i uchwytyami na kubki, Konsola sufitowa - długa, ze schowkiem na okulary i lusterkiem do obserwowania dzieci, Lampki do czytania w drugim rzędzie foteli, Lampy tylne LED, Lamy Keeping Alert, Listwy progowe lakierowane w kolorze nadwozia, Lusterka boczne regulowane elektrycznie i ogrzewane, w kolorze nadwozia, z kierunkowskazami, Lusterka boczne składane elektrycznie z lampkami oświetlającymi podłogę, Lusterko wsteczne przyciemniające się automatycznie, Nakładki na progi przednich drzwi z tworzywa, ze wstawką w kolorze aluminium, Obramowanie szyb bocznych w kolorze chromu, Oświetlenie wnętrza diodami LED z elementami nastrojowego oświetlenia, Pakiet dla palących (popielniczka, zapalniczka), Podsufitka w jasnej tonacji, Poduszka kolanowa kierowcy, Poduszki boczne w drugim rzędzie siedzeń, Poduszki powietrzne czołowe oraz boczne dla kierowcy i pasażera, boczne kurtyny powietrzne, Przycisk rozrusznika Ford Power, Reflektory automatyczne z systemem sterowania światłami drogowymi i funkcją zapobiegającą oślepieniu, Relingi dachowe z wykończeniem w kolorze aluminium, Roleta zasłaniająca przestrzeń bagażową, Składane stoliki w oparciach przednich foteli, System Auto-Start-Stop, System centralnego zamka z kluczem elektronicznym Ford KeyFree, System monitorowania ciśnienia w ogumieniu (TPMS), System nawigacji CD:MP3 z Ford Sync 3 i DAB+ (8" wys. dotyk,BT,2xUSB,Applink,ACP,AA,TMC,8 głośników), System rozpoznawania znaków drogowych (Traffic Sign Recognition), System zapobiegający wywróceniu pojazdu - RSC, Szyba przednia podgrzewana (Quickclear), Szyba przednia z dodatkową warstwą akustyczną, Szyby elektr. przód i tył, z czujnikiem przeszkody oraz funkcją całkowitego otwierania i zamykania, Tapicerka materiałowa Axis, Tempomat, Uchwyty ISOFIX do mocowania fotelika dziecięcego na tylnej kanapie, Wspomaganie układu kierowniczego, elektryczne EPAS, Wyłącznik deaktywujący czołową poduszkę powietrzną pasażera, Wyświetlacz kolorowy między zegarami (10.1-cala), Zaczepy do mocowania bagażu, Zamek centralny z pilotem, Światła do jazdy dziennej, diodowe (LED), Światła przeciwmgielne, przód, Dodatkowo przyciemniane szyby tylne, Lakier metalizowany, Magnetic Grey, Pakiet Business 4

Ogumienie

Oś	Koło	Producent, typ	Rozmiar	Profil zmierzony
przednia	prawe	FULDA, CRISTALCONTROL	235/55 17 103V	4,0 mm
	lewe	FULDA, CRISTALCONTROL	235/55 17 103V	4,0 mm
tylna	prawe	FULDA, CRISTALCONTROL	235/55 17 103V	4,0 mm
	lewe	FULDA, CRISTALCONTROL	235/55 17 103V	4,0 mm

Dokumenty i akcesoria

[Dokumenty rej.] - POLISA UBEZP. (Nie.), Kluczyki (TAK - 1), Tablice rejestracyjne (TAK - 2), Dowód rejestracyjny (TAK), Karta pojazdu (NIE)

Grubość powłoki lakierowej

W zakresie do 150 µm

Poz.	Nazwa części	Przedział grubości powłoki lakierowej [µm]
1	Pokrywa komory silnika	do 150
2	Błotnik przedni lewy	do 150
3	Błotnik przedni prawy	do 150
4	Słupek przedni lewy	do 150
5	Słupek przedni prawy	do 150
6	Słupek środkowy lewy	do 150
7	Słupek środkowy prawy	do 150
8	Próg lewy	do 150
9	Próg prawy	do 150
10	Dach	do 150
11	Drzwi przednie lewe	do 150
12	Drzwi przednie prawe	do 150
13	Drzwi tylne lewe	do 150
14	Drzwi tylne prawe	do 150
15	Błotnik tylny lewy/ściana boczna lewa	do 150

16	Błotnik tylny prawy/ściana boczna prawa	do 150
17	Pokrywa bagażnika	do 150

Stwierdzone uszkodzenia

Poz.	Nazwa pozycji	Opis uszkodzeń	Kwalifik.	Naprawa [rbg]
1	Spoiler czołowy	rysa/odprysk, wgniecenie/odkształcenie	NA	1
2	Drzwi przednie (nieuzbrojone) R	rysa/odprysk	NA	0.5
3	Drzwi tylne (nieuzbrojone) L	rysa/odprysk	NA	0.5
4	Okładzina zderzaka tylnego	rysa/odprysk, wgniecenie/odkształcenie	NA	0.8
5	Błotnik tylny, część dolna L	rysa/odprysk, wgniecenie/odkształcenie, ślady korozji	NA	0.5
6	Tarcza koła aluminiowa przód R	rysa/odprysk, ubytki materiału	NA	2
7	Pokrywa przednia	rysa/odprysk		

DOKUMENTACJA FOTOGRAFICZNA



Fot. 1
Przekątna przednia lewa



Fot. 2
Przód

DOKUMENTACJA FOTOGRAFICZNA



Fot. 3
Przekątna przednia prawa



Fot. 4
Próg prawy (widok od przodu)

DOKUMENTACJA FOTOGRAFICZNA



Fot. 5
Bok prawy z przodu



Fot. 6
Bok prawy z tyłu

DOKUMENTACJA FOTOGRAFICZNA



Fot. 7
Przekątna tylna prawa



Fot. 8
Tyt

DOKUMENTACJA FOTOGRAFICZNA



Fot. 9
Przekątna tylna lewa



Fot. 10
Bok lewy z tyłu

DOKUMENTACJA FOTOGRAFICZNA



Fot. 11
Bok lewy z przodu



Fot. 12
Próg lewy (widok od przodu)

DOKUMENTACJA FOTOGRAFICZNA



Fot. 13
Numer identyfikacyjny



Fot. 14
Tabliczka znamionowa

DOKUMENTACJA FOTOGRAFICZNA



Fot. 15
Zestaw wskaźników - przebieg

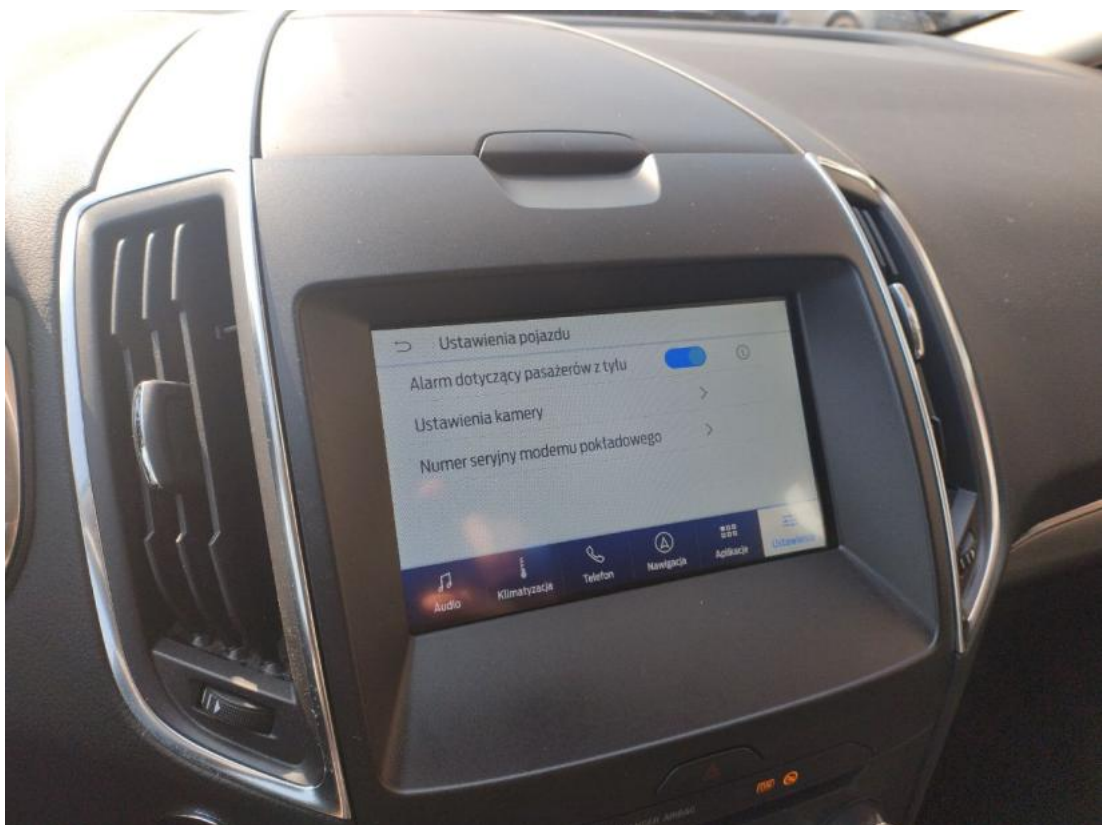

Fot. 16
Zestaw wskaźników - serwis

DOKUMENTACJA FOTOGRAFICZNA



Fot. 17

Widok przez otwarte drzwi przednie lewe



Fot. 18

Widok przez otwarte drzwi tylne lewe

DOKUMENTACJA FOTOGRAFICZNA



Fot. 19

Widok z tylnej kanapy na deskę rozd.



Fot. 20

Konsola środkowa

DOKUMENTACJA FOTOGRAFICZNA



Fot. 21
Tunel środkowy



Fot. 22
Kierownica (na wprost)

DOKUMENTACJA FOTOGRAFICZNA



Fot. 23
Kierownica z lewej strony



Fot. 24
Komora silnika

DOKUMENTACJA FOTOGRAFICZNA



Fot. 25
Bagażnik



Fot. 26
Koło zapasowe

DOKUMENTACJA FOTOGRAFICZNA



Fot. 27
Spód pojazdu przód



Fot. 28
Spód pojazdu tył

DOKUMENTACJA FOTOGRAFICZNA



Fot. 29

Tarcza hamulcowa przednia lewa

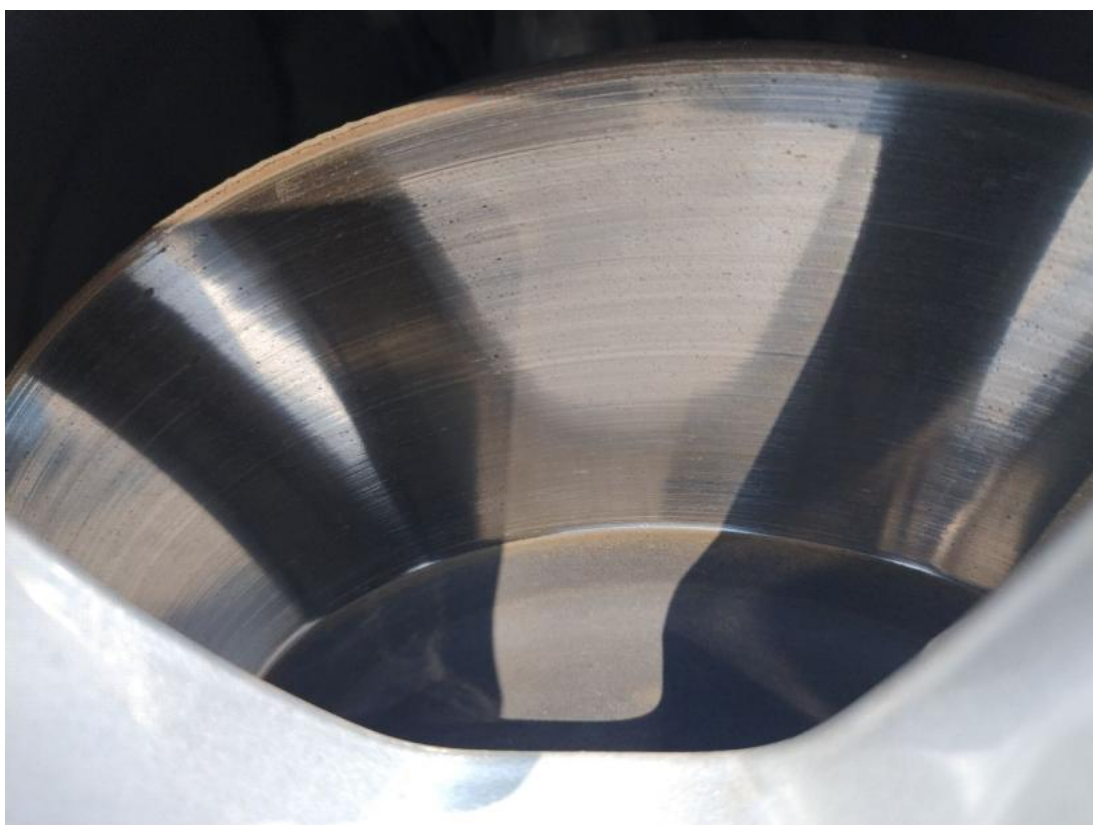

Fot. 30

Tarcza hamulcowa przednia prawa

DOKUMENTACJA FOTOGRAFICZNA

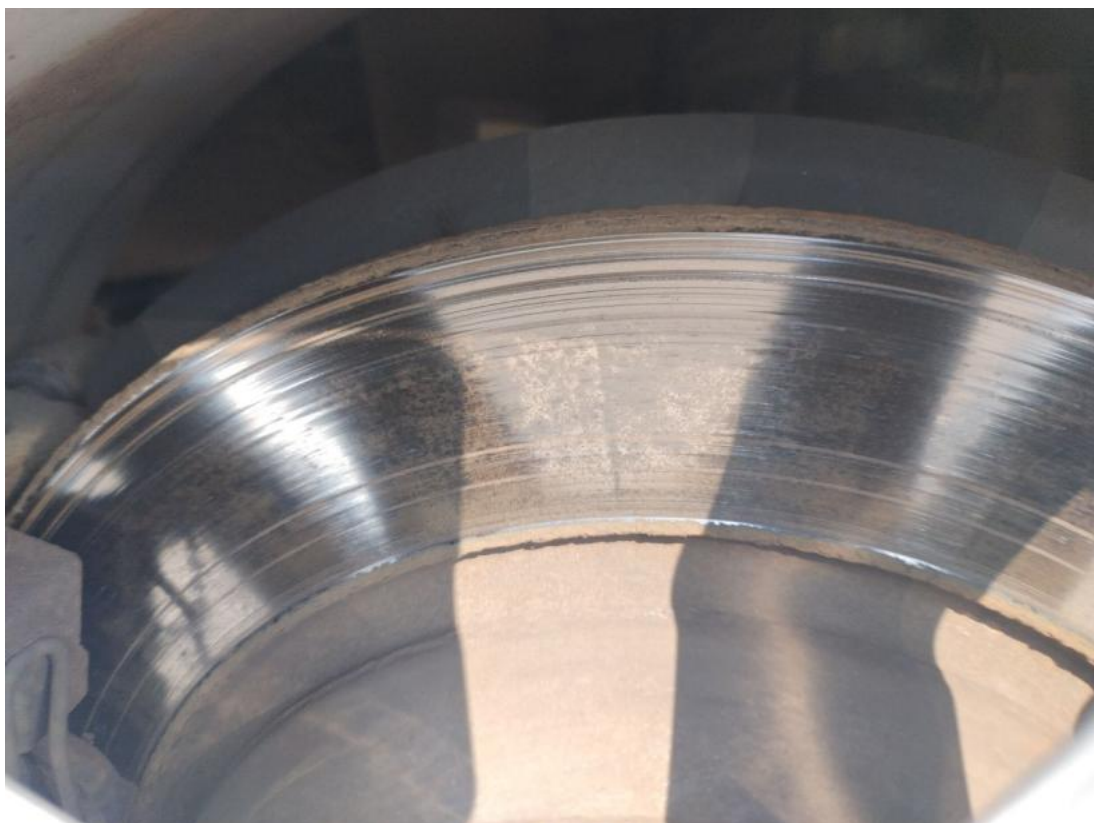

Fot. 31

Tarcza hamulcowa tylna prawa



Fot. 32

Tarcza hamulcowa tylna lewa

DOKUMENTACJA FOTOGRAFICZNA

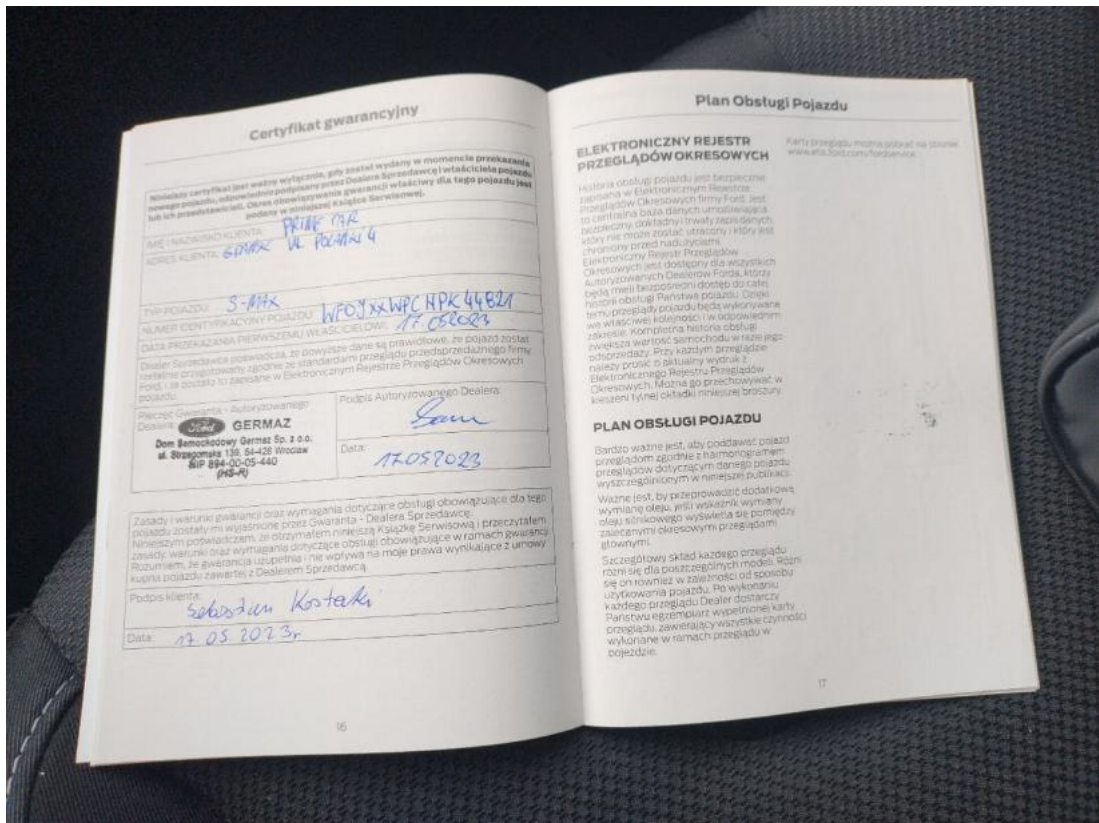

Fot. 35
Książka serwisowa – dane

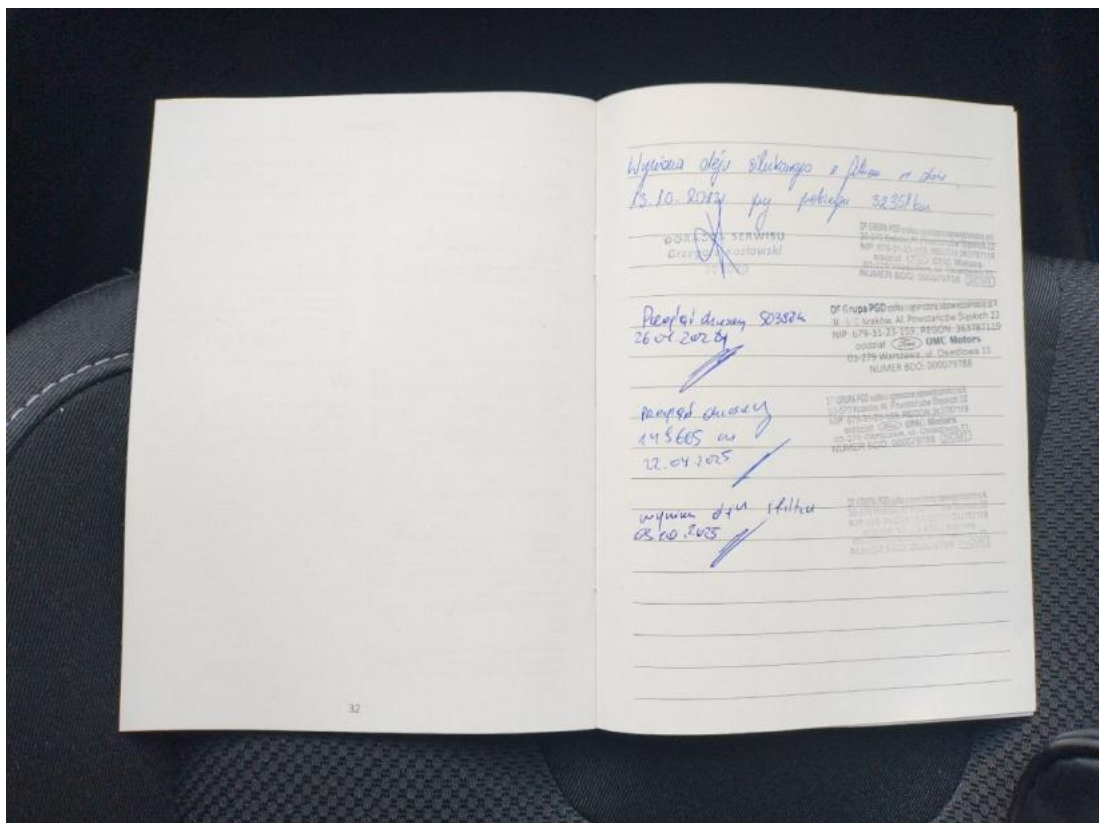

Fot. 36
Książka serwisowa – ostatni przegląd

DOKUMENTACJA FOTOGRAFICZNA

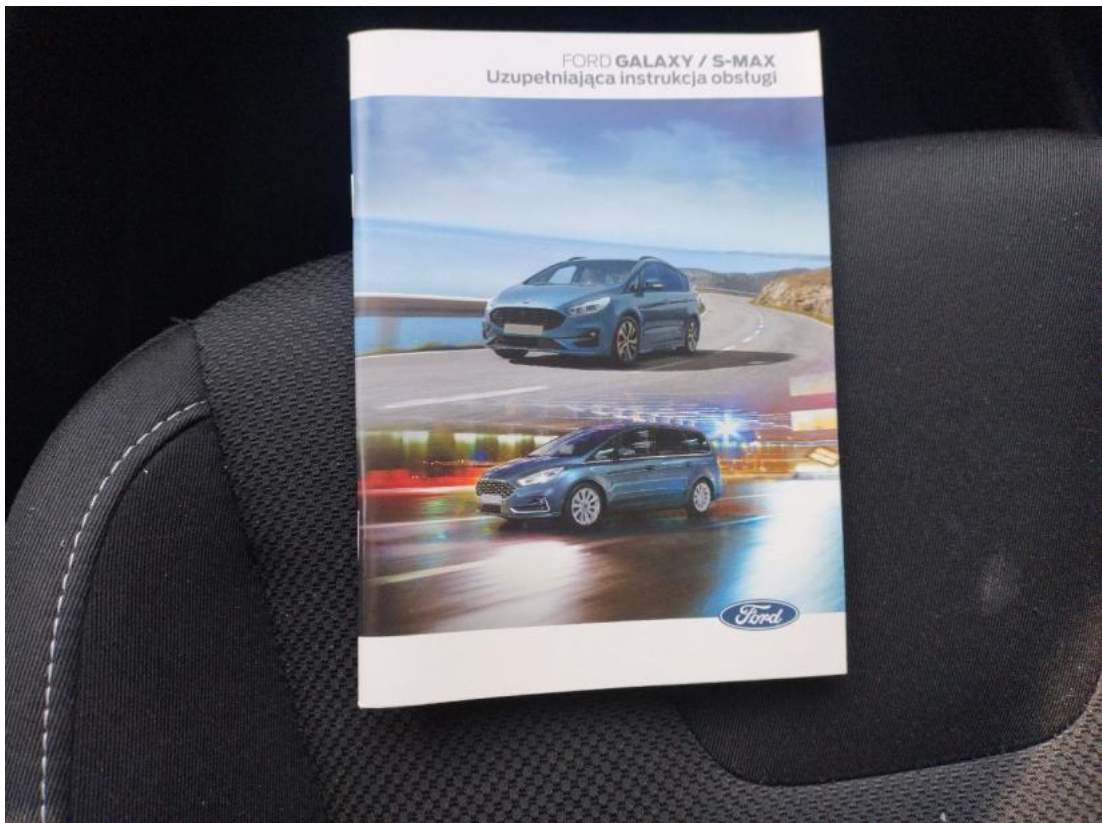

Fot. 37
Instrukcje



Fot. 38
Pokrywa komory silnika - zdjęcie poglądowe 1

DOKUMENTACJA FOTOGRAFICZNA



Fot. 39

Pokrywa komory silnika - zdjęcie poglądowe 2



Fot. 40

Pokrywa komory silnika - Rysa/odprysk 1

DOKUMENTACJA FOTOGRAFICZNA



Fot. 41

Pokrywa komory silnika - Rysa/odprysk 2



Fot. 42

Zderzak - zdjęcie poglądowe 1

DOKUMENTACJA FOTOGRAFICZNA



Fot. 43

Zderzak - zdjęcie poglądowe 2



Fot. 44

Zderzak - Wgniecenie/odkształcenie 1

DOKUMENTACJA FOTOGRAFICZNA



Fot. 45
Zderzak - Wgniecenie/odkształcenie 2



Fot. 46
Felga aluminiowa przednia P - Wgniecenie/odkształcenie 1

DOKUMENTACJA FOTOGRAFICZNA



Fot. 47

Drzwi przednie P - Rysa/odprysk 1



Fot. 48

Zderzak tylny - zdjęcie poglądowe 1

DOKUMENTACJA FOTOGRAFICZNA



Fot. 49

Zderzak tylny - zdjęcie poglądowe 2



Fot. 50

Zderzak tylny - Wgniecenie/odkształcenie 1

DOKUMENTACJA FOTOGRAFICZNA



Fot. 51

Zderzak tylny - Wgniecenie/odkształcenie 2



Fot. 52

Zderzak tylny() - Wgniecenie/odkształcenie 3

DOKUMENTACJA FOTOGRAFICZNA



Fot. 53

Błotnik tylny L / Ściana boczna L - zdjęcie poglądowe 2



Fot. 54

Błotnik tylny L / Ściana boczna L - Rysa/odprysk 1

DOKUMENTACJA FOTOGRAFICZNA



Fot. 55

Błotnik tylny L / Ściana boczna L - Wgniecenie/odkształcenie 1



Fot. 56

Drzwi tylne L - zdjęcie poglądowe 1

DOKUMENTACJA FOTOGRAFICZNA



Fot. 57
Drzwi tylne L - zdjęcie poglądowe 2

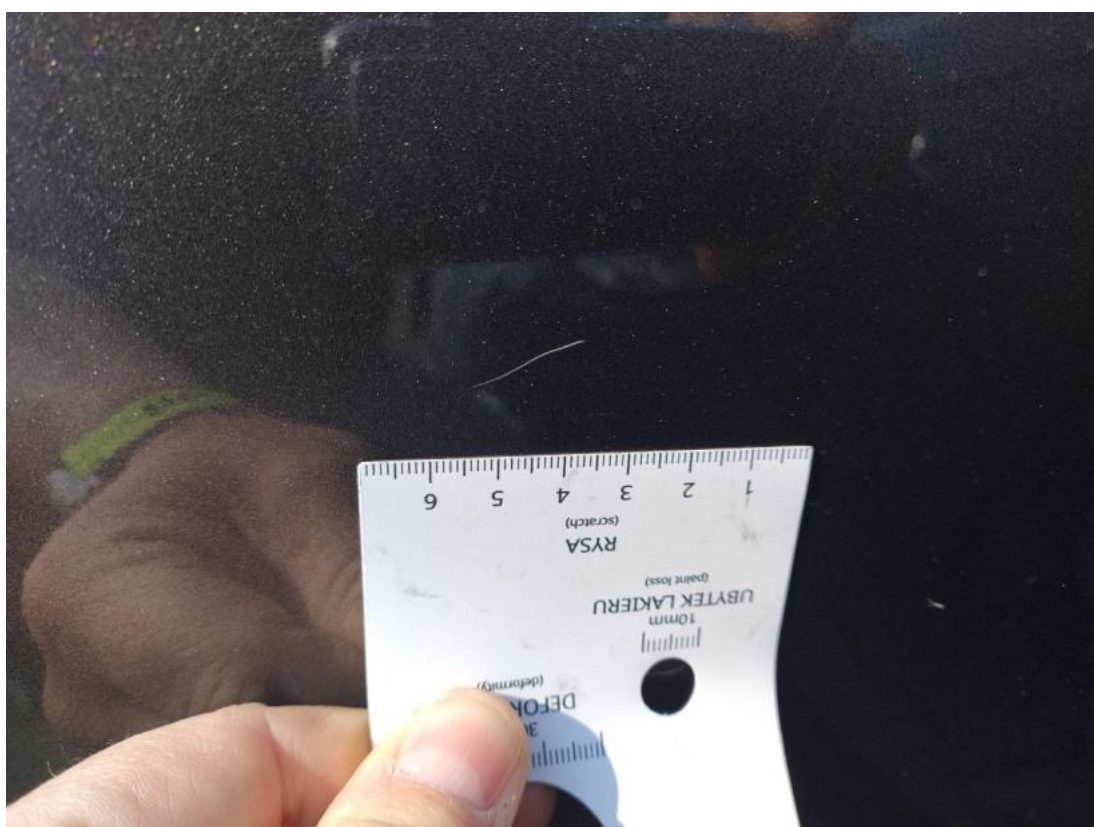

Fot. 58
Drzwi tylne L - Rysa/odprysk 1

DOKUMENTACJA FOTOGRAFICZNA



Fot. 59
Drzwi tylne L - Rysa/odprysk 2



Fot. 60
Drzwi tylne L() - Rysa/odprysk 3