

## Raport z oględzin pojazdu

Numer raportu	218696/3/26-11401	Data raportu	18-03-2026
Rzeczoznawcy	Leszek Bizański (WSP) mgr inż. Przemysław Ostap	Data oględzin	16-03-2026
Nr zlecenia	PKOM(DZS)/GDA/18974/26/03/03Miejsce oględzin	MASTER1 MYSŁOWICE, OBRZEŻNA P...	

### Dane pojazdu

Numer identyfikacyjny (VIN)	<b>VF3LCYHZIPJS330281</b>
Marka, model	PEUGEOT 308 SW 17-21
Typ, wersja	308 SW 1.5 BlueHDi Active S&S
Numer rejestracyjny	SK3A318
Silnik (rodz./poj./moc)	diesel/1499 ccm/96 kW
Stan licznika	137 189 km
Data 1. rej./rok prod.	14-08-2018/2018
Data nast. bad. techn.	29-08-2026
Nadwozie	KOM 5/5
Lakier	szary/METALIK
Skrzynia biegów	manualna



### Wyposażenie pojazdu

ABS, AFU - system wspomagania hamowania, ASR - system kontroli trakcji, Airbag 6 sztuk: poduszki powietrzne czołowe i boczne dla kierowcy i pasażera, kurtyny powietrzne, Czujnik deszczu (automatycznie włączane wycieraczki), Domykanie okien przy zamykaniu samochodu, Dźwignia hamulca ręcznego wykończona skórą, ESP - system stabilizacji toru jazdy, Elektryczne podnoszenie szyb, przód, Elektryczne szyby - tył, Felgi aluminiowe 16 Quartz z ogumieniem 205/55, Fotele przednie z manualną regulacją podparcia lędźwiowego, Fotele przednie z regulacją wzdłużną, pochylecia oparc, wysokości, Funkcja oświetlenia Follow Me Home, Gniazdo 12V, Hill Assist, Kierownica 3-ramienna skórzana, Kieszenie w oparciach foteli przednich, Klamki i lusterka w kolorze nadwozia, Klamki wewnętrzne satynowe, Klimatyzacja automatyczna, dwustrefowa, Kolumna kierownicy z regulacją w dwóch płaszczyznach, Koło zapasowe dojazdowe, Lusterka boczne ze zintegrowanymi kierunkowskazami, regulowane elektrycznie i ogrzewane, Lusterko wsteczne przyciemniające się automatycznie, Mechaniczna blokada otwarcia tylnych drzwi przez dzieci, Mocowanie fotelika dziecięcego Isofix (x2) w drugim rzędzie siedzeń, Multimedialny Ekran Dotykowy (9,7 cala, radio, 6 głośn., USB, ster. z kier., Streaming Audio), Osłony przeciwsłoneczne z podświetlanymi lusterkami, Podłokietnik centralny z przodu + schowek, REF - system rozdziału sił hamowania, Roleta bagażnika, Składanie oparcia tylnej kanapy z bagażnika, Szyba przednia akustyczna, Tapicerka materiałowa, Tempomat, Tylne oparcie składane, dzielone, Wspomaganie układu kierowniczego, Światła do jazdy dziennej LED, Alarm, Czujniki odległości przy parkowaniu - przód i tył, pakiet, Lakier metalizowany, Lusterka boczne składane elektrycznie z lampkami oświetlającymi podłoże, Nawigacja satelitarna z Mirror Screen

### Ogumienie

Oś	Koło	Producent, typ	Rozmiar	Profil zmierzony
przednia	prawe	DEBICA, FRIGO2	205/55 16 91T	6,5 mm
	lewe	DEBICA, FRIGO2	205/55 16 91T	7,0 mm
tylna	prawe	DEBICA, FRIGO2	205/55 16 91T	7,0 mm
	lewe	DEBICA, FRIGO2	205/55 16 91T	7,0 mm

### Dokumenty i akcesoria

[Dokumenty rej.] - POLISA UBEZP. (Nie.), Kluczyki (TAK - 2), Tablice rejestracyjne (TAK - 2), Dowód rejestracyjny (TAK), Karta pojazdu (NIE)

### Grubość powłoki lakierowej

W zakresie do 150 µm

Poz.	Nazwa części	Przedział grubości powłoki lakierowej [µm]
1	Pokrywa komory silnika	do 150
2	Błotnik przedni lewy	do 150
3	Błotnik przedni prawy	do 150
4	Słupek przedni lewy	do 150
5	Słupek przedni prawy	do 150
6	Słupek środkowy lewy	do 150
7	Słupek środkowy prawy	do 150
8	Próg lewy	do 150
9	Próg prawy	do 150
10	Dach	do 150
11	Drzwi przednie lewe	do 150
12	Drzwi przednie prawe	do 150
13	Drzwi tylne lewe	do 150
14	Drzwi tylne prawe	do 150
15	Błotnik tylny lewy/ściana boczna lewa	do 150
16	Błotnik tylny prawy/ściana boczna prawa	do 150

### Stwierdzone uszkodzenia

Poz.	Nazwa pozycji	Opis uszkodzeń	Kwalifik.	Naprawa [rbg]
1	Oklładzina zderzaka tylnego	rysa/odprysk, wgniecenie/odkształcenie, rozerwanie	WY	1.9
2	Krąta wlotu powietrza góra zewnętrz. R	uszkodzone sterowanie powietrza	WY	0.2
3	Dach	rysa/odprysk, wgniecenie/odkształcenie	NA	2
4	Błotnik przedni R	rysa/odprysk		
5	Pokrywa przednia	rysa/odprysk		

6	Szyba przednia barwiona	rysa/odprysk		
7	Drzwi przednie (nieuzbrojone) L	rysa/odprysk		
8	Drzwi przednie (nieuzbrojone) R	rysa/odprysk		
9	Próg L	rysa/odprysk		
10	Błotnik tylny L	rysa/odprysk, wgniecenie/odkształcenie		
11	Tarcza koła aluminiowa przód R	rysa/odprysk		

DOKUMENTACJA FOTOGRAFICZNA



**Fot. 1**  
Przekątna przednia lewa



**Fot. 2**  
Przód

DOKUMENTACJA FOTOGRAFICZNA



**Fot. 3**  
Przekątna przednia prawa



**Fot. 4**  
Próg prawy (widok od przodu)

DOKUMENTACJA FOTOGRAFICZNA



**Fot. 5**  
Bok prawy z przodu



**Fot. 6**  
Bok prawy z tyłu

DOKUMENTACJA FOTOGRAFICZNA



**Fot. 7**  
Przekątna tylna prawa



**Fot. 8**  
Tył

DOKUMENTACJA FOTOGRAFICZNA



**Fot. 9**  
Przekątna tylna lewa



**Fot. 10**  
Bok lewy z tyłu

DOKUMENTACJA FOTOGRAFICZNA



**Fot. 11**  
Bok lewy z przodu



**Fot. 12**  
Próg lewy (widok od przodu)

DOKUMENTACJA FOTOGRAFICZNA



**Fot. 13**  
Numer identyfikacyjny



**Fot. 14**  
Tabliczka znamionowa

DOKUMENTACJA FOTOGRAFICZNA



**Fot. 15**

Zestaw wskaźników - przebieg



**Fot. 16**

Zestaw wskaźników - serwis

DOKUMENTACJA FOTOGRAFICZNA



**Fot. 17**

Widok przez otwarte drzwi przednie lewe



**Fot. 18**

Widok przez otwarte drzwi tylne lewe

DOKUMENTACJA FOTOGRAFICZNA



**Fot. 19**

Widok z tylnej kanapy na deskę rozd.



**Fot. 20**

Konsola środkowa

DOKUMENTACJA FOTOGRAFICZNA



**Fot. 21**  
Tunel środkowy



**Fot. 22**  
Kierownica (na wprost)

DOKUMENTACJA FOTOGRAFICZNA



**Fot. 23**

Kierownica z lewej strony



**Fot. 24**

Komora silnika

DOKUMENTACJA FOTOGRAFICZNA



**Fot. 25**  
Bagażnik



**Fot. 26**  
Koło zapasowe

DOKUMENTACJA FOTOGRAFICZNA



**Fot. 27**  
Spód pojazdu przód



**Fot. 28**  
Spód pojazdu tył

DOKUMENTACJA FOTOGRAFICZNA



**Fot. 29**  
Tarcza hamulcowa przednia lewa



**Fot. 30**  
Tarcza hamulcowa przednia prawa

DOKUMENTACJA FOTOGRAFICZNA



**Fot. 31**  
Tarcza hamulcowa tylna prawa



**Fot. 32**  
Tarcza hamulcowa tylna lewa



DOKUMENTACJA FOTOGRAFICZNA

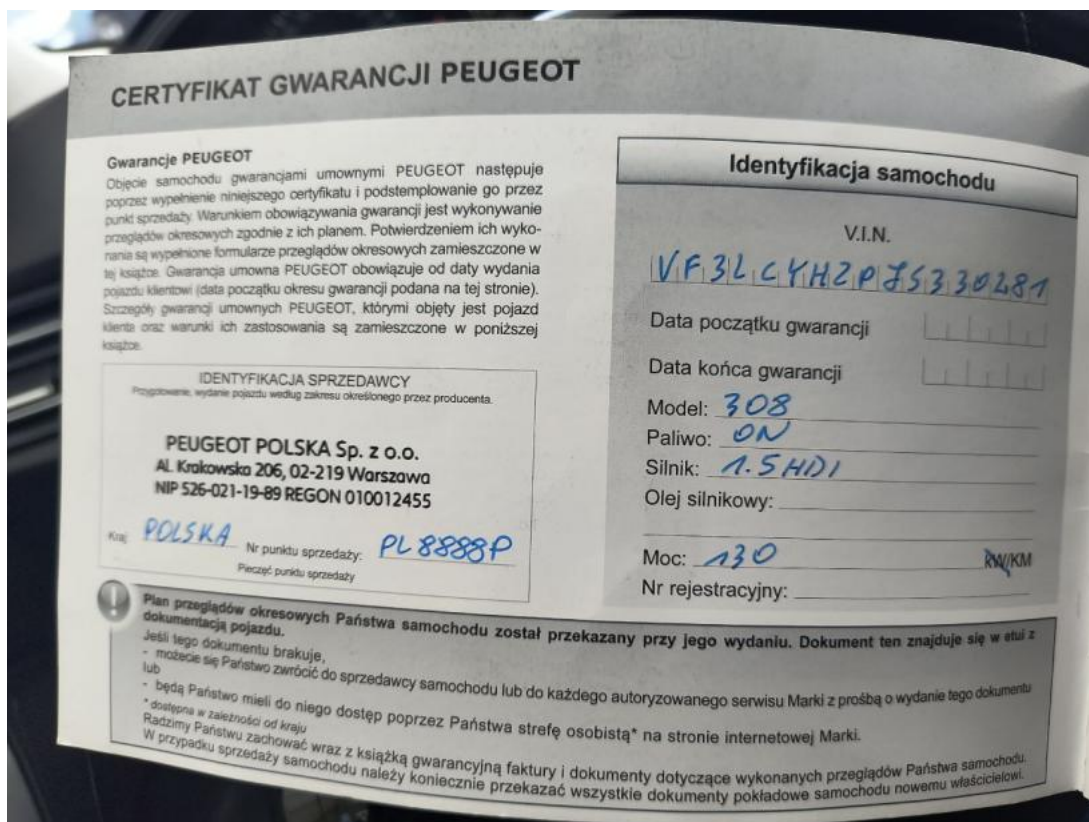

Fot. 35  
Książka serwisowa – dane

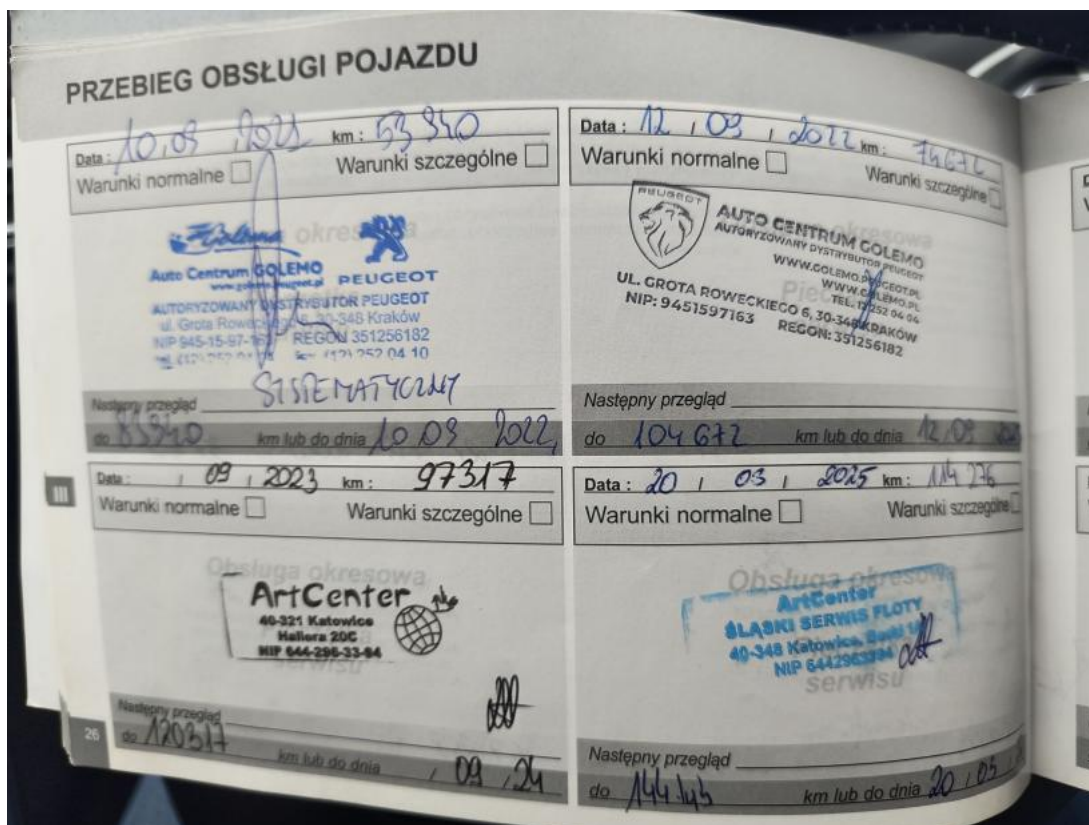

Fot. 36  
Książka serwisowa – ostatni przegląd

DOKUMENTACJA FOTOGRAFICZNA



**Fot. 37**  
Instrukcje



**Fot. 38**  
Pokrywa komory silnika - zdjęcie poglądowe 1

DOKUMENTACJA FOTOGRAFICZNA



**Fot. 39**  
Pokrywa komory silnika - Rysa/odprysk 1



**Fot. 40**  
Szyba czołowa - zdjęcie poglądowe 1

DOKUMENTACJA FOTOGRAFICZNA



**Fot. 41**

Szyba czołowa - Rysa/odprysk 1

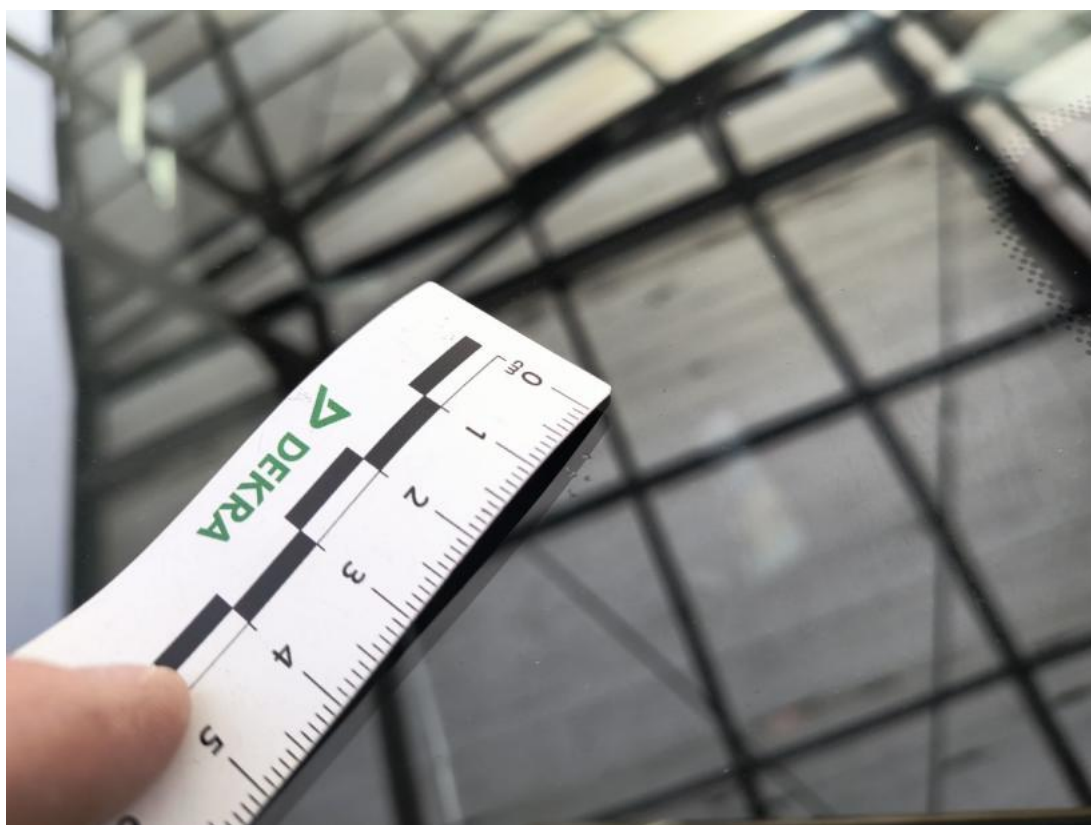

**Fot. 42**

Szyba czołowa - Rysa/odprysk 2

DOKUMENTACJA FOTOGRAFICZNA



**Fot. 43**

Błotnik przedni P - zdjęcie poglądowe 1



**Fot. 44**

Błotnik przedni P - Rysa/odprysk 1

DOKUMENTACJA FOTOGRAFICZNA



**Fot. 45**  
Felga aluminiowa przednia P - zdjęcie poglądowe 1



**Fot. 46**  
Felga aluminiowa przednia P - Rysa/odprysk 1

DOKUMENTACJA FOTOGRAFICZNA



**Fot. 47**  
Felga aluminiowa przednia P - Rysa/odprysk 2



**Fot. 48**  
Drzwi przednie P - zdjęcie pogładowe 1

DOKUMENTACJA FOTOGRAFICZNA

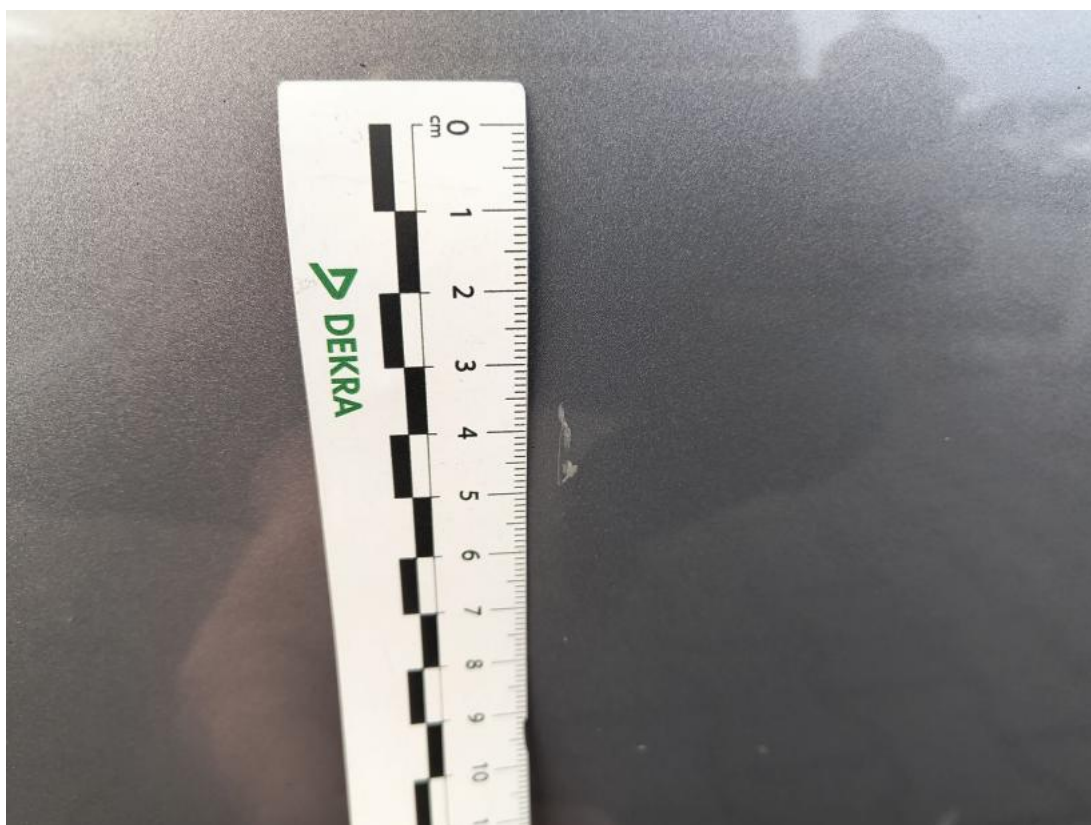

**Fot. 49**

Drzwi przednie P - Rysa/odprysk 1



**Fot. 50**

Drzwi przednie P - Rysa/odprysk 2

DOKUMENTACJA FOTOGRAFICZNA



**Fot. 51**

Drzwi przednie P() - Rysa/odprysk 3



**Fot. 52**

Drzwi tylne P - zdjęcie poglądowe 1

DOKUMENTACJA FOTOGRAFICZNA



**Fot. 53**  
Drzwi tylne P - Rysa/odprysk 1

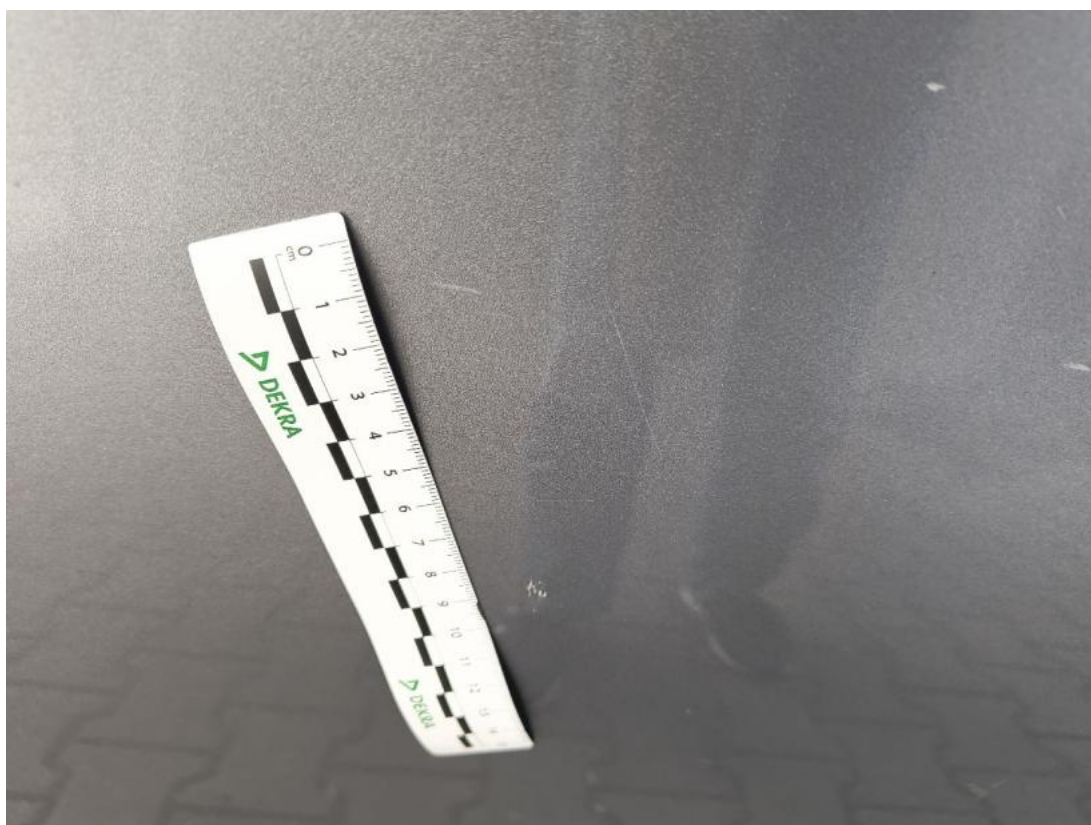

**Fot. 54**  
Drzwi tylne P - Rysa/odprysk 2

DOKUMENTACJA FOTOGRAFICZNA



**Fot. 55**

Zderzak tylny - zdjęcie poglądowe 1



**Fot. 56**

Zderzak tylny - zdjęcie poglądowe 2

DOKUMENTACJA FOTOGRAFICZNA



**Fot. 57**

Zderzak tylny - Rysa/odprysk 1



**Fot. 58**

Zderzak tylny - Rysa/odprysk 2

DOKUMENTACJA FOTOGRAFICZNA



**Fot. 59**

Zderzak tylny() - Rysa/odprysk 3



**Fot. 60**

Zderzak tylny - Pęknięcie/rozerwanie 1

DOKUMENTACJA FOTOGRAFICZNA



**Fot. 61**

Dach - zdjęcie poglądowe 1

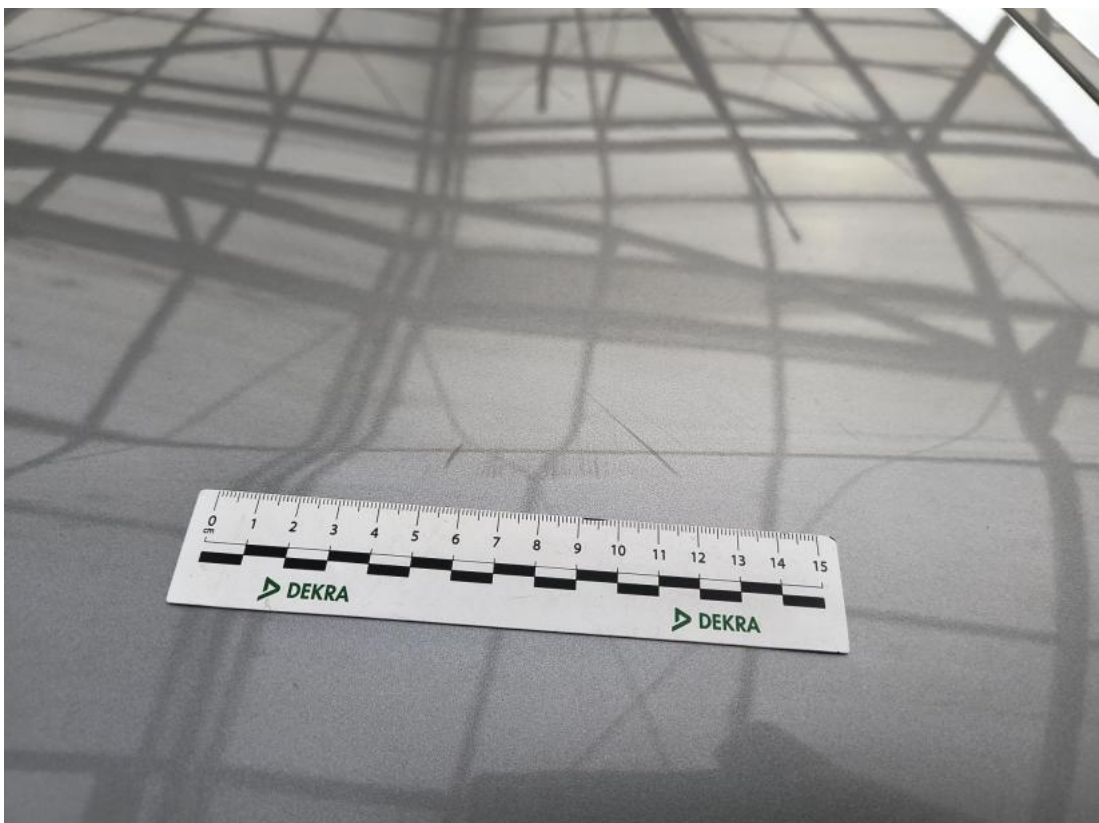

**Fot. 62**

Dach - Rysa/odprysk 1

DOKUMENTACJA FOTOGRAFICZNA

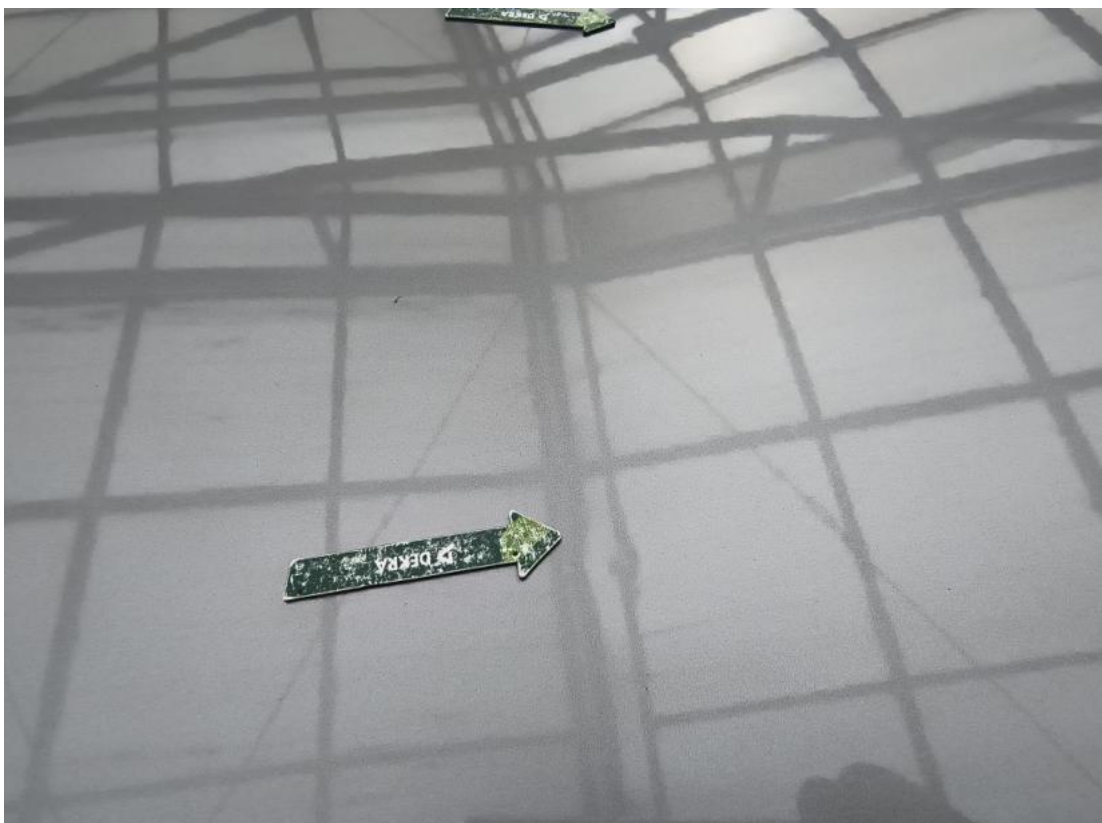

**Fot. 63**

Dach - Wgniecenie/odkształcenie 1



**Fot. 64**

Błotnik tylny L / Ściana boczna L - zdjęcie poglądowe 1

DOKUMENTACJA FOTOGRAFICZNA



**Fot. 65**

Błotnik tylny L / Ściana boczna L - zdjęcie poglądowe 2



**Fot. 66**

Błotnik tylny L / Ściana boczna L - Rysa/odprysk 1

DOKUMENTACJA FOTOGRAFICZNA



**Fot. 67**

Błotnik tylny L / Ściana boczna L - Rysa/odprysk 2



**Fot. 68**

Błotnik tylny L / Ściana boczna L - Wgniecenie/odkształcenie 1

DOKUMENTACJA FOTOGRAFICZNA



**Fot. 69**

Drzwi przed L - zdjęcie poglądowe 1



**Fot. 70**

Drzwi przed L - Rysa/odprysk 1

DOKUMENTACJA FOTOGRAFICZNA



**Fot. 71**

Drzwi przed L - Rysa/odprysk 2



**Fot. 72**

Próg L - zdjęcie poglądowe 1

DOKUMENTACJA FOTOGRAFICZNA



**Fot. 73**  
Próg L - Rysa/odprysk 1



**Fot. 74**  
Dysze nawiewu deski rozdzielczej - zdjęcie poglądowe 1

DOKUMENTACJA FOTOGRAFICZNA



**Fot. 75**  
Dysze nawiewu deski rozdzielczej - Pęknięcie/rozerwanie 1



**Fot. 76**  
Fotel prz. lew. - zdjęcie poglądowe 1

DOKUMENTACJA FOTOGRAFICZNA



**Fot. 77**  
Fotel prz. lew. - Inne 1



**Fot. 78**  
Fotel prz. praw. - zdjęcie pogładowe 1

DOKUMENTACJA FOTOGRAFICZNA



**Fot. 79**  
Fotel prz. praw. - Inne 1



**Fot. 80**  
Kanapa tyl. - zdjęcie poglądowe 1

DOKUMENTACJA FOTOGRAFICZNA



**Fot. 81**

Kanapa tyl. - zdjęcie pogładowe 2



**Fot. 82**

Kanapa tyl. - Inne 1

DOKUMENTACJA FOTOGRAFICZNA



**Fot. 83**  
Kanapa tyl. - Inne 2



**Fot. 84**  
Półka/roleta tylna - zdjęcie poglądowe 1

DOKUMENTACJA FOTOGRAFICZNA

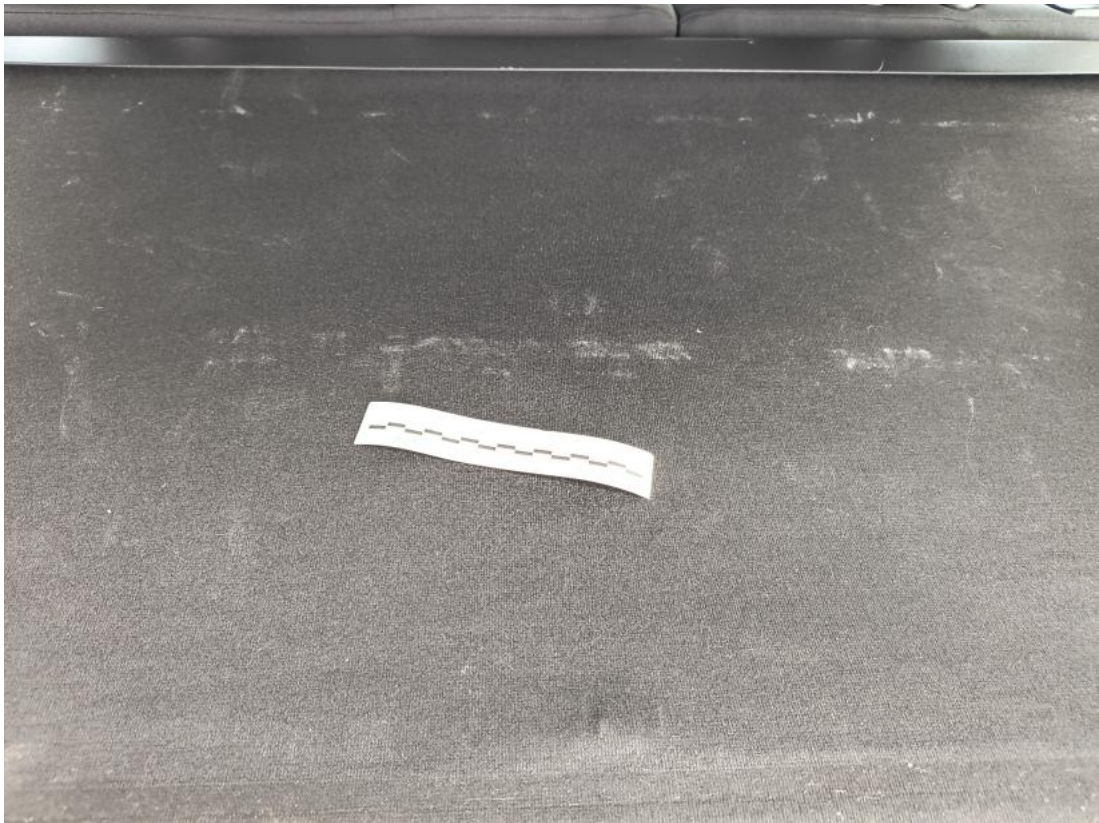

**Fot. 85**

Półka/roleta tylna - Inne 1