

## Raport z oględzin pojazdu

Numer raportu	07695/10/25-15201	Data raportu	15-10-2025
Rzeczoznawcy	Radosław Romanowski (NEW) mgr inż. Paweł Barszcz (NEW)	Data oględzin	09-10-2025
Nr zlecenia	PCM(DZS)/GDA/76232/25/10/06	Miejsce oględzin	Aleksandrowska 61A, 95-100 Zgierz, 95-...

### Dane pojazdu

Numer identyfikacyjny (VIN)	VF3YDBPFCNG029496
Marka, model	PEUGEOT Boxer 435 BlueHDi...
Typ, wersja	Boxer 435 BlueHDi L3H2
Numer rejestracyjny	GD4F213
Silnik (rodz./poj./moc)	diesel/2179 ccm/103 kW
Stan licznika	194 522 km
Data 1. rej./rok prod.	31-01-2023/2023
Data nast. bad. techn.	31-01-2026
Nadwozie	furgon, wysoki dach 4/3
Lakier	biały/2-warstwowy uni
Skrzynia biegów	manualna



### Wyposażenie pojazdu

ABS ze wspomaganiami hamowania awaryjnego, Alarm dźwiękowy ostrzegający otoczenie w trakcie manewru cofania, Antena dachowa DAB, Czujniki cofania, Drzwi boczne prawe przesuwne, Drzwi boczne prawe przesuwne, pełne (bez szyby), Drzwi tylne dwuskrzydłowe otwierane na boki, pełne, ESP (system stabilizacji toru jazdy), Felgi stalowe 16", Fotel kierowcy KOMFORT (regulacja odc.łędz.,wzdłużna,wys.,pochylenia)+podłokietnik+szuflada pod fot., Gwarancja standardowa 2 lata bez limitu kilometrów, Hamulce przednie - tarczowe wentylowane, Hamulce tylne - tarczowe, Hill Assist - system wspomagający pokonywanie podjazdów, Immobiliser, Kierownica z tworzywa sztucznego, Klimatyzacja manualna z chłodzonym schowkiem w desce rozdzielczej, Kolumna kierownicy manualnie regulowana na głębokość, Komputer pokładowy, Kontrolka niezapiętego pasa dla kierowcy, Lakier uni, Lampka podwójna w konsoli sufitowej w pierwszym rzędzie foteli, Lampki w przedziale ładunkowym (dwie), Lusterka boczne regulowane i podgrzewane elektrycznie, Osłony przeciwsłoneczne dla kierowcy i pasażera, Pasy bezpieczeństwa 3-pkt w pierwszym rzędzie z napinaczami i ogranicznikami siły napięcia, Poduszka powietrzna czołowa kierowcy, Przegroda przestrzeni ładunkowej pełna blaszana, Radio FM USB Bluetooth z tunerem cyfrowym, 4 głośniki, sterowanie radiem z kierownicy, Reflektory przednie, halogenowe, Schowek w górnej części deski rozdzielczej, Szyby barwione, Szyby boczne sterowane elektrycznie, sekwencyjne po stronie kierowcy, Tapicerka tkaninowa Darko Noir, Tempomat z ogranicznikiem prędkości, Uchwyty do mocowania ładunku, Uchwyty na kubki, Wskaźnik zmiany biegów GSI, Wspomaganie układu kierowniczego, Zagłówki przednich foteli z regulacją wysokości położenia, Zagłówki przednich foteli, pełne, Zamek centralny z pilotem i blokowaniem drzwi podczas ruszania, Zawieszenie przednie Pseudo MacPherson, Zawieszenie tylne standardowe, resor jednopiórowy, Zderzaki przedni i tylny, lusterka boczne, listwy ochronne, klamki w kolorze czarnym, Zestaw naprawczy, Ławka pasażera 2-osobowa z podłokietnikiem, Pakiet City, Pakiet Style

### Ogumienie

Oś	Koło	Producent, typ	Rozmiar	Profil zmierzony
przednia	prawe	HANKOOK, WINTER ICEPT LV	215/75 R16 114R	6,0 mm
	lewe	HANKOOK, WINTER ICEPT LV	215/75 R16 114R	6,0 mm
tylna	prawe	HANKOOK, WINTER ICEPT LV	215/75 R16 114R	3,5 mm
	lewe	HANKOOK, WINTER ICEPT LV	215/75 R16 114R	3,5 mm

### Dokumenty i akcesoria

[Dokumenty rej.] - POLISA UBEZP. (Nie.), Kluczyki (TAK - 1), Tablice rejestracyjne (TAK - 2), Dowód rejestracyjny (KSERO), Karta pojazdu (NIE)

### Grubość powłoki lakierowej

W zakresie do 150 µm

Poz.	Nazwa części	Przedział grubości powłoki lakierowej [µm]
1	Pokrywa komory silnika	do 150
2	Błotnik przedni lewy	do 150
3	Błotnik przedni prawy	do 150
4	Słupek przedni lewy	do 150
5	Słupek przedni prawy	do 150
6	Słupek środkowy lewy	do 150
7	Słupek środkowy prawy	do 150
8	Próg lewy	do 150
9	Próg prawy	do 150
10	Dach	do 150
11	Drzwi przednie lewe	do 150
12	Drzwi przednie prawe	do 150
13	Drzwi tylne prawe	do 150
14	Błotnik tylny lewy/ściana boczna lewa	do 150
15	Błotnik tylny prawy/ściana boczna prawa	do 150
16	Pokrywa bagażnika	do 150

### Stwierdzone uszkodzenia

Poz.	Nazwa pozycji	Opis uszkodzeń	Kwalifik.	Naprawa [rbg]
1	Lusterko zewn.sterow.elekt. L	zarysowanie		
2	Kołpak koła tył L	odpryski lakieru		

3	Kołpak koła tył R	odpryski lakieru		
---	-------------------	------------------	--	--

DOKUMENTACJA FOTOGRAFICZNA



**Fot. 1**  
Przekątna przednia lewa



**Fot. 2**  
Przód

DOKUMENTACJA FOTOGRAFICZNA



**Fot. 3**  
Przekątna przednia prawa



**Fot. 4**  
Próg prawy (widok od przodu)

DOKUMENTACJA FOTOGRAFICZNA



**Fot. 5**  
Bok prawy z przodu



**Fot. 6**  
Bok prawy z tyłu

DOKUMENTACJA FOTOGRAFICZNA



**Fot. 7**  
Przekątna tylna prawa



**Fot. 8**  
Tył

DOKUMENTACJA FOTOGRAFICZNA



**Fot. 9**  
Przekątna tylna lewa



**Fot. 10**  
Bok lewy z tyłu

DOKUMENTACJA FOTOGRAFICZNA



**Fot. 11**  
Bok lewy z przodu



**Fot. 12**  
Próg lewy (widok od przodu)

DOKUMENTACJA FOTOGRAFICZNA



**Fot. 13**  
Numer identyfikacyjny



**Fot. 14**  
Tabliczka znamionowa

DOKUMENTACJA FOTOGRAFICZNA



**Fot. 15**  
Zestaw wskaźników - przebieg



**Fot. 16**  
Zestaw wskaźników - serwis

DOKUMENTACJA FOTOGRAFICZNA



**Fot. 17**

Widok przez otwarte drzwi przednie lewe



**Fot. 18**

Widok z tylnej kanapy na deskę rozdź.

DOKUMENTACJA FOTOGRAFICZNA



**Fot. 19**  
Konsola środkowa



**Fot. 20**  
Tuneł środkowy

DOKUMENTACJA FOTOGRAFICZNA



**Fot. 21**  
Kierownica (na wprost)



**Fot. 22**  
Kierownica z lewej strony

DOKUMENTACJA FOTOGRAFICZNA



**Fot. 23**  
Komora silnika



**Fot. 24**  
Bagażnik

DOKUMENTACJA FOTOGRAFICZNA



**Fot. 25**  
Spód pojazdu przód



**Fot. 26**  
Spód pojazdu tył

DOKUMENTACJA FOTOGRAFICZNA



**Fot. 27**  
Tarcza hamulcowa przednia lewa



**Fot. 28**  
Tarcza hamulcowa przednia prawa

DOKUMENTACJA FOTOGRAFICZNA



**Fot. 29**

Tarcza hamulcowa tylna prawa



**Fot. 30**

Tarcza hamulcowa tylna lewa

DOKUMENTACJA FOTOGRAFICZNA

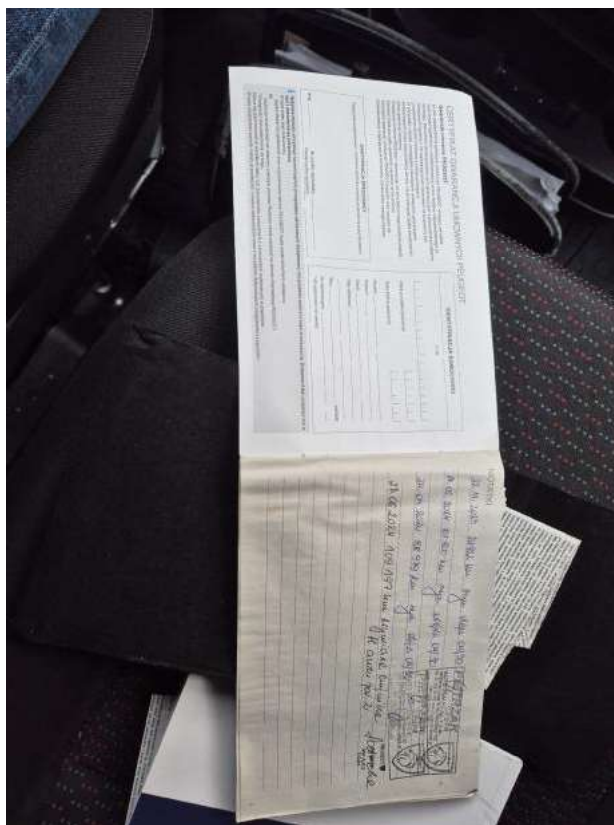

**Fot. 31**  
Książka serwisowa – dane



**Fot. 32**  
Książka serwisowa – ostatni przegląd



DOKUMENTACJA FOTOGRAFICZNA



**Fot. 35**  
Instrukcje



**Fot. 36**  
Zestaw naprawczy koła

DOKUMENTACJA FOTOGRAFICZNA



**Fot. 37**  
Zdjęcie do protokołu



**Fot. 38**  
Kołpak tylny P - zdjęcie poglądowe 1

DOKUMENTACJA FOTOGRAFICZNA



**Fot. 39**  
Kołpak tylny P - Rysa/odprysk 1



**Fot. 40**  
Kołpak tylny L - zdjęcie poglądowe 1

DOKUMENTACJA FOTOGRAFICZNA



**Fot. 41**

Kołpak tylny L - Rysa/odprysk 1



**Fot. 42**

Kołpak tylny L - Rysa/odprysk 2

DOKUMENTACJA FOTOGRAFICZNA



**Fot. 43**  
Obudowa lusterka zew L - zdjęcie poglądowe 1



**Fot. 44**  
Obudowa lusterka zew L - Rysa/odprysk 1