



Zustandsbericht

- Protokoll der Fahrzeugbewertung -

Berichts-Nr: 9224263
vom: 15.10.2025

» Übersicht

Auftrags-Nr: 1002135954
Besichtigt am: 15.10.2025 06:05
Berichts-Nr: 9224263
FIN: WAUZZZF41NA028917



Fahrzeugansicht - diagonal
vorne links

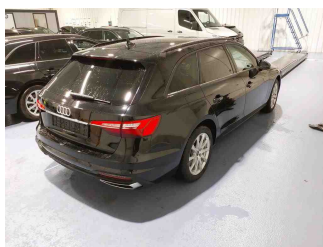

Fahrzeugansicht - diagonal
hinten rechts



Innenraum - Cockpit mit
Laufleistung



Zustandsbericht

- Protokoll der Fahrzeugbewertung -

Berichts-Nr: 9224263
vom: 15.10.2025

» Fahrzeugdaten

| | |
|-------------------------------------|---|
| Fahrzeugkategorie: | Personenkraftwagen |
| Fahrzeugart: | Kombi |
| Hersteller: | Audi |
| Modell: | A4 |
| HSN / TSN: | 0588 / BNW |
| Erstzulassungsdatum: | 17.02.2022 |
| Laufleistung: | 52.439 km |
| Nachweis Kilometerstand: | |
| Farbe: | Mythoschwarz Metallic |
| Farbe Dach: | Mythoschwarz Metallic |
| Antriebsart: | Frontantrieb |
| Motorisierung/Kraftstoff: | Benzin |
| Hubraum: | 2.000 ccm |
| Leistung: | 110 kW (150 PS) |
| Fahrzeuglänge: | |
| Fahrzeughöhe: | |
| Fahrzeugbreite: | |
| Zulässiges Gesamtgewicht: | |
| Radstand: | |
| Anzahl Achsen: | 2 |
| Zylinder: | 4 |
| Schadstoffklasse: | Euro 6 |
| Anzahl Türen: | 4 |
| Anzahl Sitze: | 5 |
| Getriebe: | Automatik 7-Gang |
| Polsterart: | Stoff |
| Interieurfarbe: | schwarz-schwarz/schwarz-schwarz/schwarz/titangrau |
| Anzahl vorhandene Schlüssel: | 2 |

» Dokumente & Wartung

| | |
|---|---------------|
| Nächste HU: | 03.2026 |
| Zulassungsbescheinigung (ZBT1 Original) vorhanden: | Ja |
| Zulassungsbescheinigung entgegengenommen: | Ja |
| Kennzeichen entgegengenommen: | Beide |
| Wartungsheft: | Digital |
| Wartungsnachweis: | Nicht prüfbar |
| Datum der letzten Wartung: | |
| Km-Stand bei letzter Wartung: | |
| Restlauf bis Service: | 7.700 KM |



Zustandsbericht

- Protokoll der Fahrzeugbewertung -

Berichts-Nr: 9224263
vom: 15.10.2025

» Fahrzeugausstattung

| | |
|--|--|
| 4 Zyl.Ottomotor 2,0L Aggr. 06N.A 888evo4 | Elektromechanische Parkbremse |
| 4-Zylinder-Ottomotor 2,0 L/110 KW (16V) Turbo FSI, homogen | Elektromechanische Servolenkung |
| Grundmotor ist: T2J/T5H/T4X | Entfall Modellbezeichnung und Leistungs-/Technologie-Schriftzug |
| 8 Lautsprecher | Fahrerinformationssystem mit Farbdisplay |
| A4 | Fahrzeuge mit besonderen Produktaufwertungsmaßnahmen |
| Abgaskonzept, EU6 AP | Fahrzeugklassen-Differenzierung-8W0/8WA- |
| Abwahl Audi phone box | Fensterschachteilen in schwarz (Gummi) |
| Abwicklung Serie | Fernlichtassistent |
| Airbag für Fahrer und Beifahrer mit Beifahrer-Airbag-Deaktivierung | Fertigungsablauf Standard |
| Akzentflächen schwarz matt | Folienbeklebung |
| Audi AG | Frontantrieb |
| Audi connect Navigation & Infotainment | Frontscheibe in Wärmeschutz- und Akustikverglasung |
| Audi connect Notruf & Service mit Audi connect Remote & Control | Fußgängerschutzmaßnahmen erweitert |
| Audi pre sense city | Fußhebelwerk "Standard" |
| Audi Smartphone Interface | Fußmatten vorn und hinten |
| Aufhebung der Begrenzung Höchstgeschwindigkeit auf 210 km/h | Ganzjahresreifen 225/50 R 17 |
| Aufkleber/Schilder, englisch-deutsch | Gepäckraumauskleidung (Ausf.2) |
| Außenspiegel elektrisch einstell-, beheiz- und anklappbar, beidseitig automatisch abblendend | Gepäckraumklappe elektrisch öffnend und schließend |
| Außenspiegel links, asphärisch | Geschwindigkeitsregelanlage mit Geschwindigkeitsbegrenzer |
| Außenspiegel rechts, asphärisch | Gewichtsbereich 8 nur Einbausteuerung keine Bedarfsprognose |
| Außenspiegelgehäuse in Wagenfarbe | Gewichtsklasse Vorderachse Gewichtsbereich 7 |
| Basis | Gurtanlegekontrolle |
| Batterie 380A (68Ah) | Heckblende (ECE) |
| Batterie/Generator Kapazität Standard | Innenbeleuchtung |
| Bauteilesatz ohne länderspezifische Bauvorschrift | Innenspiegel automatisch abblendend, rahmenlos |
| Betriebserlaubnis Nachtrag | Instrumenteneinsatz, Anzeige in KM/H |
| Bluetooth-Schnittstelle | Kältemittel R1234yf |
| Bordliteratur in Deutsch | Kategorie 0 |
| Bordwerkzeug | Kein Selbstabholer |
| Businesspaket | Kein Sonderfahrzeug, Standard-Ausführung |
| Dach in Wagenfarbe | Keine Aktionsausführung |
| Dachhimmel in Stoff in spezifischer Farbe | Kennzeichenträger vorn |
| Dachreling Schwarz | Kindersicherheits-Paket |
| Datenmodul Europa | Kindersicherung, elektrisch betätigt |
| Dekoreinlagen Diamantlack silbergrau | Kindersitzbefestigung ISOFIX für den Beifahrersitz |
| Digitaler Radioempfang | Kindersitzbefestigung ISOFIX und Top Tether für die äußeren Fondsitze |
| Doppelton-Signalhorn | Klimaautomatik |
| Einbauteile f.4 Zyl.Motore | Kofferraumbodenmatte |
| Einparkhilfe plus | Komfortschlüssel inkl. |
| Einsatz für bleifreie Betankung | sensorgesteuerterGepäckraumverriegelung inkl. Gepäckraumklappe elektrisch öffnend und schließend |
| Einstiegsleisten mit Aluminiumeinlegern vorn | |



Zustandsbericht

Berichts-Nr: 9224263
vom: 15.10.2025

- Protokoll der Fahrzeugbewertung -

| | |
|---|---|
| Komfortschlüssel ohne Safelock | Ohne Nackengebläse |
| Kopfstützen vorn | Ohne Scheinwerferreinigungsanlage |
| Kraftstoffbehälter mit erhöhtem Füllvolumen | Ohne Sitzbelüftung/Massagesitze |
| Kraftstoffsystem Otto-Direkteinspritzung(FSI) | Ohne Spurhalteassistent |
| Ladeboden | Ohne Spurwechselassistent |
| Ländergruppe A | Ohne Systeme für den Fahrzeugzugang |
| Landesverkaufsprogramm Deutschland | Ohne Verkehrszeichenerkennung |
| Lederlenkrad 3-Speichen mit Multifunktion plus | Ohne Vorbereitung für VTS (Vehicle-Tracing System) |
| LED-Heckleuchten | Ohne Wärmespeicher/Zusatzheizung |
| Linkslenker | Ohne Windschott |
| Mild-Hybrid | Ohne Zündanlaß-Schloß-Sperrsystem, ohne Lenkungssperre |
| Mit Multifunktionskamera | Ohne zus. Karosserieabdeckungen seitlich(Steinschlagschutz) |
| Mit spez.Schilder/Aufkleber/ Sicherheitszertifikate für Deutschland | Ohne zus. Triebwerks-Unterschutz |
| Mittelarmlehne vorn | Ohne zus.Warnleuchten |
| MMI Navigation plus mit MMI touch | Ohne Zusatz-/Standheizung |
| Motorabdeckung | Ohne zusätzliche Bereifung |
| Nicht Heissland | Ottomotor |
| Nichtraucherausführung | PKW-Ausführung |
| Normalsitze vorn | Privacy Verglasung (Scheiben abgedunkelt) |
| Ohne Ablagepaket | Räder der Serie |
| Ohne AdBlue-Tank | Räder, 10-Speichen, 7,5Jx17, Reifen 225/50 R17 |
| Ohne Anhängervorrichtung | Radschrauben Standard |
| Ohne Audi drive select | Rechtsverkehr |
| Ohne Belederung | Regionscode " ECE " für Radio |
| Ohne besondere Farbausstattung | Reifen ohne Festlegung der Reifenmarke |
| Ohne besondere Karosseriemaßnahmen | Reifendruck-Kontrollanzeige |
| Ohne Car2X | Reifenreparaturset |
| Ohne Dacheinsatz (Volldach) | Reifensteuerung 17" Ganzjahresreifen |
| Ohne Dekorfolien/Embleme | Riemenstartergenerator RSG 12V 130-200 A |
| Ohne erweitertem Sicherheitssystem | Rücksitzlehne, geteilt umklappbar |
| Ohne Feuerlöscher | S tronic |
| Ohne Frontspoiler | Scheiben seitlich und hinten in Wärmeschutzverglasung |
| Ohne Garagentoröffner | Scheibenbremsen hinten, 16 Zoll (ECE) |
| Ohne Head-up-Display | Scheibenbremsen vorn, 16 Zoll (ECE) |
| Ohne Heckspoiler | Scheinwerfer |
| Ohne Hinterachsgetriebe | Seitenairbags vorn und Kopfairbagsystem |
| Ohne integriertes Mautsystem | Serienfahrwerk |
| Ohne Kamerasysteme/Umfeldsensorik | Serienkraftstoff-Erstbefüllung |
| Ohne Kompensor | Serienqualität |
| Ohne Lehnenentriegelung für Vordersitze | Serviceanzeige 30000 km oder 2 Jahre (variabel) |
| Ohne Lendenwirbelstütze in den Sitzlehnen | Sicherheitsgurte in Schwarz |
| Ohne Multimedia" im Fahrzeug | Sitzheizung vorn |
| | Sonnenblende auf Fahrer- und Beifahrerseite |



Zustandsbericht

- Protokoll der Fahrzeugbewertung -

Berichts-Nr: 9224263
vom: 15.10.2025

Sonnenschutzrollo manuell für die Türscheiben hinten

spezielles Typschild EU

Standard

Standardabgasanlage

Standardelektrik

Standard-Klimazonen

Start-Stop-System

Steuerungsnummer 8

Stoff Index

Stoßfänger verstärkt

Tagfahrlicht

Tiptronic

Trägerfrequenz 433,92 bis 434,42 MHz

Transportschutz (Ausf.1)

Türgriffe in Wagenfarbe

Typrüfland Deutschland

Variant/Avant

Variante Grundausstattung

Verbandmaterial mit Warndreieck und Warnwesten

Vorbereitung für Functions on Demand

Vordersitze manuell einstellbar

Wegfahrsperrung elektronisch



Zustandsbericht

- Protokoll der Fahrzeugbewertung -

Berichts-Nr: 9224263
vom: 15.10.2025

» Bereifung

MONTIERTE BEREIFUNG

| Hersteller | Ort | Position | Typ | Felge | Dimension | Profiltiefe |
|------------|--------|----------|------------------|-----------|------------------|-------------|
| Sonstige | Vorne | Links | Ganzjahresreifen | Aluminium | 225/50 R 17 98 W | 6,0 mm |
| Sonstige | Vorne | Rechts | Ganzjahresreifen | Aluminium | 225/50 R 17 98 W | 6,0 mm |
| Sonstige | Hinten | Links | Ganzjahresreifen | Aluminium | 225/50 R 17 98 W | 7,0 mm |
| Sonstige | Hinten | Rechts | Ganzjahresreifen | Aluminium | 225/50 R 17 98 W | 7,0 mm |

Reifen zulässig: Ja

Reifen verkehrssicher: Ja

ERSATZ-/NOTRAD & ZUBEHÖR

Bordwerkzeug vorhanden: Ja

Tirefit vorhanden: Ja

Tirefit Ablaufdatum: 04.2030

Kompressor vorhanden: Ja



Zustandsbericht

- Protokoll der Fahrzeugbewertung -

Berichts-Nr: 9224263
vom: 15.10.2025

» Wertmindernde Faktoren

| Nr | Bauteil | Schadensbeschreibung | Reparaturempfehlung |
|----|---------------|----------------------|---------------------|
| 1 | B-Säule links | Kratzer | Polieren |

» Gebrauchsspuren

| Nr | Bauteil | Schadensbeschreibung | Reparaturempfehlung |
|----|---------------------------------|----------------------|----------------------------|
| 1 | Kofferraumabdeckung (Hutablage) | Kratzer | Akzeptabel (Gebrauchsspur) |
| 2 | Seitenwand hinten rechts | Delle(n) | Akzeptabel (Gebrauchsspur) |
| 3 | Tür vorne rechts | Delle(n) | Akzeptabel (Gebrauchsspur) |
| 4 | Tür vorne rechts | Delle(n) | Akzeptabel (Gebrauchsspur) |
| 5 | Windschutzscheibe | Steinschlag | Akzeptabel (Gebrauchsspur) |
| 6 | Tür vorne links | Delle(n) | Akzeptabel (Gebrauchsspur) |
| 7 | Heckscheibe | Kratzer | Akzeptabel (Gebrauchsspur) |



Zustandsbericht

- Protokoll der Fahrzeugbewertung -

Berichts-Nr: 9224263
vom: 15.10.2025

» Merkantile Wertminderung

| | |
|---|---------------------------------------|
| Vorschäden bekannt: | Nein |
| Vorschäden feststellbar: | Nein |
| Nachlackierungen vorhanden: | Ja |
| Nachlackierungen professionell ausgeführt: | Ja |
| Lackschichtdickenmessung durchgeführt: | Ja - mit Auffälligkeiten/Abweichungen |

ERGEBNISSE DER LACKSCHICHTDICKENMESSUNG

| Bauteil | Lack (μm) |
|---|------------------------|
| Lackschichtdicke Tür vorne links (μm) | 173,0 |
| Lackschichtdicke Tür hinten links (μm) | 163,0 |
| Lackschichtdicke Seitenwand hinten links (μm) | 150,0 |
| Lackschichtdicke Seitenwand hinten rechts (μm) | 153,0 |
| Lackschichtdicke Kotflügel vorne rechts (μm) | 151,0 |
| Lackschichtdicke Motorhaube (μm) | 185,0 |

Pro Bauteil wurden mindestens 3 Messungen durchgeführt.



Zustandsbericht

Berichts-Nr: 9224263
vom: 15.10.2025

- Protokoll der Fahrzeugbewertung -

» Hinweise zum Zustandsbericht

Angaben zum Auftrag und zum Bewertungsumfang:

Es wurde der Auftrag erteilt, einen Zustandsbericht über das beschriebene Fahrzeug zu erstellen.

Die Fahrzeugzustandsbewertung erfolgte auftragsgemäß auf Basis der vom Auftraggeber vorgegebenen Standards für Fahrzeugbewertungen. Die Feststellungen im Einzelfall trifft der Sachverständige aufgrund eigener Sachkunde und nach eigenem sachverständigen Ermessen.

Fahrzeug-Identifizierung:

WAUZZZF41NA028917

FIN abgelesen und stimmt mit Unterlagen überein

Allgemeinzustand:

Gepflegter Allgemeinzustand

Besichtigungsbedingungen:

Ausreichend

Hebebühne/Hubmittel benutzt:

Nein

Motorenlauf durchgeführt:

Ja

Fahrprobe durchgeführt:

Ja



Zustandsbericht

- Protokoll der Fahrzeugbewertung -

Berichts-Nr: 9224263
vom: 15.10.2025

» Sonstige Bemerkungen

Vorliegendes Exemplar wurde auf elektronischem Wege erzeugt. Es ist ohne Originalunterschrift gültig.



Zustandsbericht

- Protokoll der Fahrzeugbewertung -

Berichts-Nr: 9224263
vom: 15.10.2025

» Ansichtsfotos



Fahrzeugansicht - diagonal vorne links

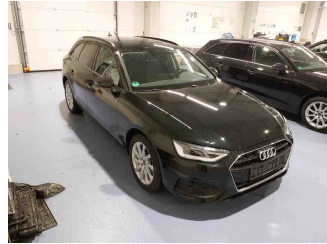

Fahrzeugansicht - diagonal vorne rechts



Fahrzeugansicht - diagonal hinten links

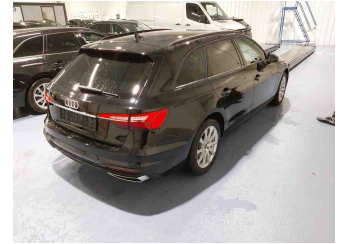

Fahrzeugansicht - diagonal hinten rechts



Innenraum - Cockpit mit Laufleistung

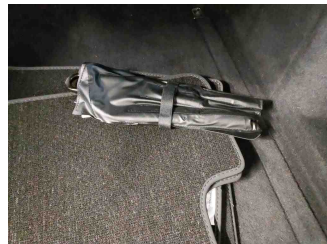

Equipment - Bordwerkzeug



Seitenansicht - Schweller links

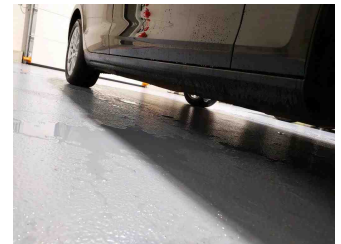

Seitenansicht - Schweller rechts



Fahrzeug - Typenschild/Fahrgestellnummer

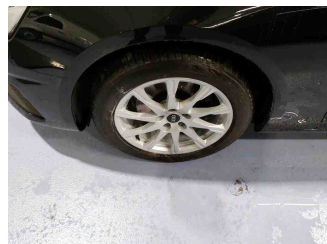

Räder - Rad montiert vorne links



Räder - Rad montiert vorne rechts

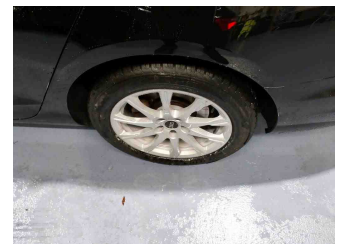

Räder - Rad montiert hinten links

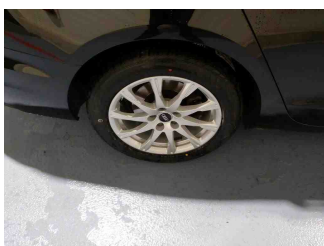

Räder - Rad montiert hinten rechts



Innenraum - Mittelkonsole

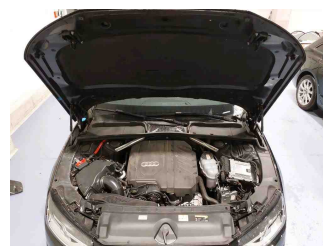

Fahrzeug - Motorraum offen



Equipment - Boardmappe/ Securitybag



Innenraum - Kofferraum

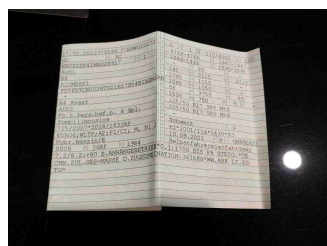

Fahrzeug - abgegebene ZB1

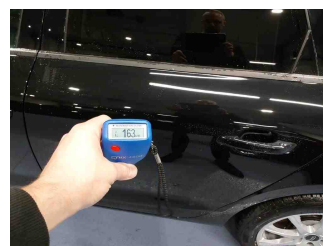

Lackstärke Tür hinten links



Lackstärke Tür vorne links



Zustandsbericht

- Protokoll der Fahrzeugbewertung -

Berichts-Nr: 9224263
vom: 15.10.2025



Lackstärke Motorhaube



Lackstärke Seitenwand hinten links



Lackstärke Seitenwand hinten rechts



Lackstärke Kotflügel vorne rechts

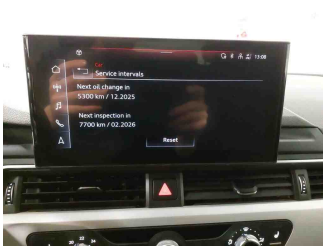

Fahrzeug - Serviceunterlagen /
Wartungsnachweis



Innenraum - vorne



Innenraum - hinten



Räder - Haltbarkeitsdatum
Tirefit

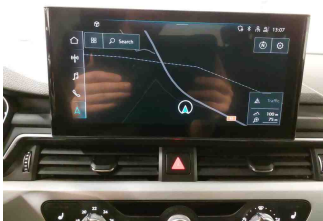

Innenraum -
Navigationsgerät/Radio

» Beschädigungsfotos

WERTMINDERNDE FAKTOREN

1 - B-Säule links - Kratzer - Polieren

Kommentar

4aw



GEBRAUCHSSPUREN

1 - Kofferraumabdeckung (Hutablage) - Kratzer - Akzeptabel (Gebrauchsspur)

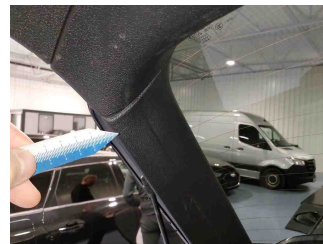
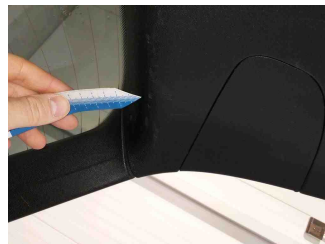
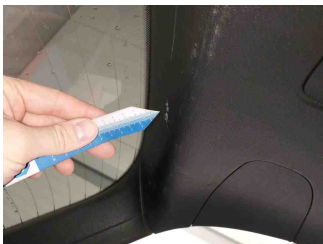

2 - Seitenwand hinten rechts - Delle(n) - Akzeptabel (Gebrauchsspur)

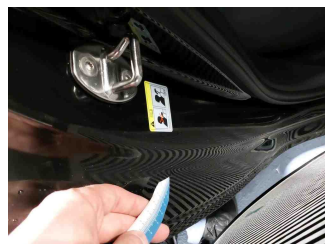
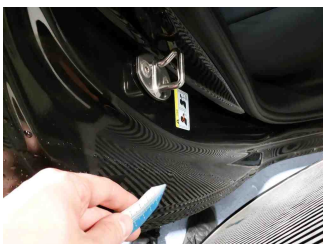

3 - Tür vorne rechts - Delle(n) - Akzeptabel (Gebrauchsspur)

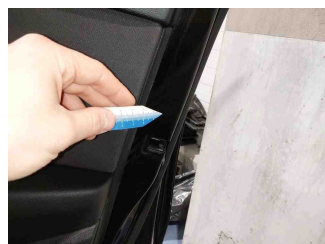
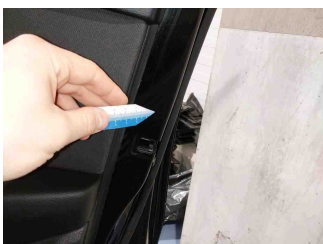

4 - Tür vorne rechts - Delle(n) - Akzeptabel (Gebrauchsspur)



5 - Windschutzscheibe - Steinschlag - Akzeptabel (Gebrauchsspur)

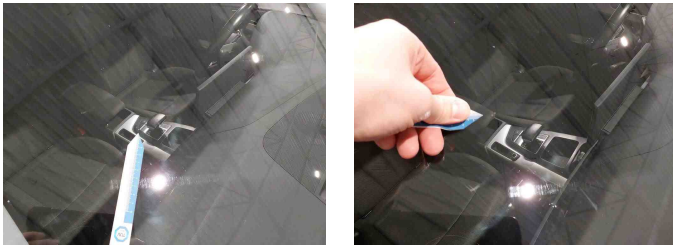

6 - Tür vorne links - Delle(n) - Akzeptabel (Gebrauchsspur)

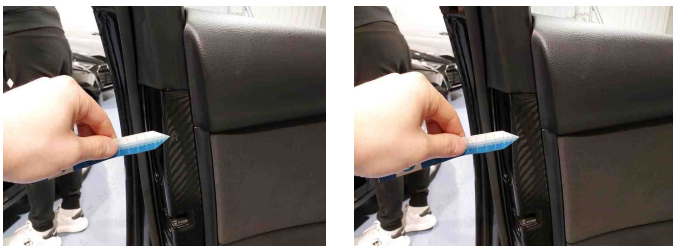

7 - Heckscheibe - Kratzer - Akzeptabel (Gebrauchsspur)

