



# Zustandsbericht

- Protokoll der Fahrzeugbewertung -

Berichts-Nr: 9663351  
vom: 12.12.2025

## » Übersicht

**Auftrags-Nr:** 1002223174  
**Besichtigt am:** 12.12.2025 16:16  
**Berichts-Nr:** 9663351  
**FIN:** WVGZZZ5N0PW404148



Fahrzeugansicht - diagonal  
vorne links



Fahrzeugansicht - diagonal  
hinten rechts



Innenraum - Cockpit mit  
Laufleistung



# Zustandsbericht

- Protokoll der Fahrzeugbewertung -

Berichts-Nr: 9663351  
vom: 12.12.2025

## » Fahrzeugdaten

<b>Fahrzeugkategorie:</b>	Personenkraftwagen
<b>Fahrzeugart:</b>	SUV
<b>Hersteller:</b>	Volkswagen
<b>Modell:</b>	Tiguan
<b>HSN / TSN:</b>	0603 / CNC
<b>Erstzulassungsdatum:</b>	23.11.2022
<b>Laufleistung:</b>	41.262 km
<b>Nachweis Kilometerstand:</b>	
<b>Farbe:</b>	Pure White
<b>Farbe Dach:</b>	Pure White
<b>Antriebsart:</b>	Frontantrieb
<b>Motorisierung/Kraftstoff:</b>	Hybrid Benzin
<b>Hubraum:</b>	1.400 ccm
<b>Leistung:</b>	110 kW (150 PS)
<b>Fahrzeuglänge:</b>	
<b>Fahrzeughöhe:</b>	
<b>Fahrzeugbreite:</b>	
<b>Zulässiges Gesamtgewicht:</b>	
<b>Radstand:</b>	
<b>Anzahl Achsen:</b>	2
<b>Zylinder:</b>	4
<b>Schadstoffklasse:</b>	Euro 6
<b>Anzahl Türen:</b>	4
<b>Anzahl Sitze:</b>	5
<b>Getriebe:</b>	Automatik 6-Gang
<b>Polsterart:</b>	Stoff
<b>Interieurfarbe:</b>	Anthrazit - Titanschwarz/Titanschwarz/ Schwarz/Storm Grey
<b>Anzahl vorhandene Schlüssel:</b>	2

## » Dokumente & Wartung

<b>Nächste HU:</b>	11.2025
<b>Zulassungsbescheinigung (ZBT1 Original) vorhanden:</b>	Ja
<b>Zulassungsbescheinigung entgegengenommen:</b>	Nein
<b>Kennzeichen entgegengenommen:</b>	Keine
<b>Wartungsheft:</b>	Digital
<b>Wartungsnachweis:</b>	Nicht prüfbar
<b>Datum der letzten Wartung:</b>	
<b>Km-Stand bei letzter Wartung:</b>	
<b>Restlauf bis Service:</b>	11 Tag(e)



# Zustandsbericht

- Protokoll der Fahrzeugbewertung -

Berichts-Nr: 9663351  
vom: 12.12.2025

## » Fahrzeugausstattung

"Business Premium"-Paket inkl. Navigation	Diversity-Antenne für FM-Empfang
12-V-Steckdose an der Mittelkonsole hinten und im Gepäckraum	Doppelkupplungsgetriebe DQ400
2 LED-Leseleuchten vorn und 2 hinten	Doppelton-Signalhorn
2 USB-C-Schnittstellen vorn	Dreipunkt-Automatiksicherheitsgurt für mittleren Rücksitzplatz
3 Kopfstützen hinten	Dreipunkt-Automatiksicherheitsgurte mit Gurtstraffer für die äußeren Rücksitzplätze
4 Leichtmetallräder "Tulsa" 7 J x 17 in Dark Graphite, Oberfläche glanzgedreht	Dreipunkt-Automatiksicherheitsgurte vornmit Höheneinstellung und Gurtstraffer
4-Zylinder-Ottomotor 1,4 l	Einparkhilfe - Warnsignale bei Hindernissen im Front- und Heckbereich
4-Zylinder-Ottomotor 1,4 l TSI Hybrid, 110 kW	Elektronische Parkbremse inkl. Auto-Hold-Funktion
6-Gang-Automatikgetriebe oder DSG Beachtung: Fam. EDF	Elektronisches Stabilisierungsprogramm und elektromechanischer Bremskraftverstärker
8 Lautsprecher	E-Motor (Hybrid) Systemleistung 180KW Aggr.0ED.B / 0EK.A
Abbiege- und Schlechtwetterlicht	Entfall des Schriftzugs für die Motorbezeichnung auf der Gepäckraumklappe
Abdeckungen für Leichtmetallräder	Entriegelung Heckklappe/Deckel hinten von außen
Abgasendrohr hinten (Standard)	e-Sound
Abgasnorm EU6 AP	Fahrlichtschaltung automatisch, mit LED-Tagfahrlicht sowie "Coming home"- und "Leaving home"-Funktion
Ablagefach am Dachhimmel	Fahrzeuge mit besonderen Produktaufwertungsmaßnahmen
Airbag für Fahrer und Beifahrer, mit Beifahrerairbag-Deaktivierung, inkl. Knie-Airbag auf der Fahrerseite	Fahrzeugklassen-Differenzierung -550-
Aktivkohlebehälter (EVAP)	Federbereich 25 nur Einbausteuerung keine Bedarfsprognose
Anhängenvorrichtung anklappbar, mit elektrischer Entriegelung	Fernentriegelung für Rücksitzlehne
App-Connect inkl. App-Connect Wireless für Apple CarPlay und Android Auto	Fernlichtassistent "Light Assist"
Außenspiegel auf Fahrerseite asphärisch	Fertigungsablauf Standard
Außenspiegel elektrisch einstell- und beheizbar	Frontantrieb
Außenspiegel rechts, konvex	Frontscheibe in Verbundsicherheitsglas, wärme- und geräuschkämmend
Außenspiegelgehäuse und Türgriffe in Wagenfarbe	Fußgängererkennung
Automatische Distanzregelung ACC "stop & go", mit Geschwindigkeitsbegrenzer	Fußhebelwerk "Standard"
Batterie 340A (58Ah)	Gepäckraumboden
Batterie/Generator Kapazität Standard	Gepäckraumleuchte
Bauteilesatz ohne länderspezifische Bauvorschrift	Gewichtsbereich 18 nur Einbausteuerung keine Bedarfsprognose
Beifahrersitzlehne komplett umklappbar	Hybrid-Antriebssystem PHEV
Betriebserlaubnis Nachtrag	Innenspiegel automatisch abblendend
Betriebsspannung 12 V	ISOFIX-Halteösen zur Befestigung von 2 Kindersitzen auf den Rücksitzen, auch für i-Size-Kindersitze
Bordliteratur in Deutsch (Deutschland)	Kältemittel R1234yf
Bordwerkzeug	Kein Sonderfahrzeug, Standard-Ausführung
Dachhimmel	Keine Aktionsausführung
Dachreling schwarz	Kennzeichenbeleuchtung in LED-Technik
Dämpfung hinten,Basis 1	Klimaanlage "Air Care Climatronic" mit Aktiv-Kombifilter, Bedienelementen hinten und 3-Zonen-Temperaturregelung
Dämpfung vorn	Kombi-Instrument mit elektronischem Tachometer, Kilometer- und Tageskilometerzähler, Drehzahlmesser
Dekoreinlagen "Weave" für Instrumententafel und Türverkleidungen vorn	Komfortausstattung
Digital Cockpit Pro, mehrfarbig, verschiedene Info-Profile wählbar	Komfortsitze vorn
Digitaler Radioempfang DAB+	



# Zustandsbericht

- Protokoll der Fahrzeugbewertung -

Berichts-Nr: 9663351  
vom: 12.12.2025

Kopfairbagsystem für Front- und Fondpassagiere inkl. Seitenairbags vorn	ohne Kennzeichenträger
Kraftstoffsystem Otto-Einspritzer	Ohne Klaptisch an Vordersitzlehne
Kurzheck	Ohne Scheinwerferreinigungsanlage
Ladekabel Mode 3 Typ 2, 16 A	Ohne Sitzbelüftung/Massagesitze
Landesverkaufsprogramm Deutschland	Ohne Spurwechselassistent
LED-Matrix-Scheinwerfer	Ohne Trittschutzfolie für Türeinstieg
LED-Matrix-Scheinwerfer mit LED-Tagfahrlicht und Kurvenfahrlicht	Ohne Überführungsausrüstung
Lendenwirbelstützen vorn	Ohne Wärmespeicher/Zusatzheizung
Leuchte im Fußraum vorn	Ohne zus. Leuchten (Beleuchtungen innen)
Leuchtweitenregulierung dynamisch, mit dynamischem Kurvenfahrlicht	Ohne zus. Triebwerks-Unterschutz
Linkslenker	Ohne Zusatz-/Standheizung
Make-up-Spiegel beleuchtet in den Sonnenblenden	Ohne zusätzliche Bereifung
Mittelarmlehne vorn	Online-Dienst, mit OCU, mit Head Unit Codierung, ohne WFS-Verbund
Müdigkeitserkennung	Proaktives Insassenschutzsystem in Verbindung mit "Front Assist"
Multifunktionskamera	Radio
Multifunktionslenkrad in Leder, beheizbar, mit Schaltwippen	Radschrauben Standard
Navigationssystem "Discover Media" inkl. "Streaming & Internet"	Radstand
Navigationssystem "Discover Media" inkl. "Streaming & Internet"	Rechtsverkehr
Nebelschlussleuchte	Regensensor
Netzladekabel für Haushalts-Steckdose	Regionscode " ECE " für Radio
Netztrennwand	Reifen 215/65 R 17, Rollwiderstandsklasse A
Nicht Heissland	Reifen ohne Festlegung der Reifenmarke
Nichtraucherausführung - Ablagefach und 12-V-Steckdose vorn	Reifenkontrollanzeige
Normal-Lackierung	Rückleuchten
Notbremsassistent "Front Assist" (für automatische Distanzregelung ACC bis 210 km/h)	Rücksitzbank asymmetrisch teilbar; längs verschieb- und klappbar; mit Durchlademöglichkeit und Mittelarmlehne
Notruf-Service; keine Registrierung notwendig, Dienst ist bei Auslieferung aktiviert	Schalthebelknopf in Leder
Ohne Alu/Chrom-Paket	Scheibenbremsen hinten
Ohne Aufkleber und Embleme	Scheibenbremsen vorn
Ohne Berg-Anfahr/ Abfahrhilfe/ Komfort- fahrhilfe	Scheibenwaschdüsen vorn automatisch beheizt
Ohne besondere Karosseriemaßnahmen	Schubladen unter den Vordersitzen
Ohne Dacheinsatz (Volldach)	Serienkraftstoff-Erstbefüllung
Ohne Dynamic Drive Control	Serviceanzeige 15000 km oder 1 Jahr ( fest )
Ohne ECO-Funktion	Servolenkung elektromechanisch, geschwindigkeitsabhängig geregelt
Ohne Elektrische Lenksäulenverriegelung (ELV)	Sicherheitsoptimierte Kopfstützen vorn, längs- und höheneinstellbar
Ohne Feuerlöscher	Sitzmittelbahnen der Vordersitze und der äußeren Rücksitzplätze in Stoff "Life"
Ohne Generator	Spezielles Typschild für EG für M1-Pkw
Ohne Gepäck-Spinne/Netz/Tasche	Sprachbedienung
Ohne Head-Up Display	Spurhalteassistent "Lane Assist"
Ohne Heckspoiler	Stabilisator hinten
Ohne Kamerasysteme/Umfeldsensorik	Stabilisator vorn
	Standard-Klimazonen



# Zustandsbericht

- Protokoll der Fahrzeugbewertung -

Berichts-Nr: 9663351  
vom: 12.12.2025

Start-Stopp-System mit Bremsenergie-Rückgewinnung  
Stoßfänger in Wagenfarbe, -unterteile schwarz  
Telefonschnittstelle "Comfort" mit induktiver Ladefunktion  
Textilfußmatten vorn und hinten  
Tire Mobility Set: 12-Volt-Kompressor und Reifendichtmittel  
Trägerfrequenz 433,92 bis 434,42 MHz  
Transportschutzfolie (Mindestschutz) mit zus.  
Transportschutzmaßnahmen  
Tür und Seitenverkleidung Schaumfolie und Gewebe  
Typrüfstand Deutschland  
Umweltbonus  
Variante Grundausstattung  
Verbandtasche, Warndreieck und Warnweste  
Verbau der Startbatterie hinten, ohne zweite Batterie  
Verkehrszeichenerkennung  
Vorbereitet für "We Connect" und "We Connect Plus"  
Vordersitze beheizbar  
Vordersitze mit Höheneinstellung  
Wärmeschutzverglasung grün, seitlich und hinten  
Warnleuchte für Waschwasserstand  
Warnton und -leuchte für nicht angelegte Gurte vorn und hinten  
Wartungsintervallverlängerung  
Wegfahrsperre elektronisch  
Zentralverriegelung ohne Safe-Sicherung, mit  
Funkfernbedienung und 2 Funkklappschlüsseln  
Zierleisten schwarz



# Zustandsbericht

- Protokoll der Fahrzeugbewertung -

Berichts-Nr: 9663351  
vom: 12.12.2025

## » Bereifung

### MONTIERTE BEREIFUNG

Hersteller	Ort	Position	Typ	Felge	Dimension	Profiltiefe
Continental	Vorne	Links	Sommer	Aluminium	215/65 R 17 99 V	5,0 mm
Continental	Vorne	Rechts	Sommer	Aluminium	215/65 R 17 99 V	5,0 mm
Continental	Hinten	Links	Sommer	Aluminium	215/65 R 17 99 V	5,0 mm
Continental	Hinten	Rechts	Sommer	Aluminium	215/65 R 17 99 V	5,0 mm

**Reifen zulässig:** Ja

**Reifen verkehrssicher:** Ja

### ERSATZ-/NOTRAD & ZUBEHÖR

**Bordwerkzeug vorhanden:** Ja

**Tirefit vorhanden:** Ja

**Tirefit Ablaufdatum:** 08.2026

**Kompressor vorhanden:** Ja



# Zustandsbericht

- Protokoll der Fahrzeugbewertung -

Berichts-Nr: 9663351  
vom: 12.12.2025

## » Wertmindernde Faktoren

Nr	Bauteil	Schadensbeschreibung	Reparaturempfehlung
1	Heckklappe	Delle(n)	Kaltdrücken
2	Ladekante	Kratzer	Smart Repair
3	HU/AU (Haupt-/Abgasuntersuchung)	Abgelaufen	Erneuern
4	Tür vorne rechts	Delle(n)	Kaltdrücken

## » Gebrauchsspuren

Das Fahrzeug weist dem Alter, der Laufleistung und dem Einsatzzweck entsprechende Gebrauchsspuren auf.



# Zustandsbericht

- Protokoll der Fahrzeugbewertung -

 Berichts-Nr: 9663351  
 vom: 12.12.2025

## » Merkantile Wertminderung

Vorschäden bekannt:	Ja
Vorschäden feststellbar:	Nein
Nachlackierungen vorhanden:	Nein
Lackschichtdickenmessung durchgeführt:	Ja - mit Auffälligkeiten/Abweichungen

Nr	Bauteil	Schadensbeschreibung	Reparaturstatus	Reparaturkosten
1	Andere	Vollkaskoschaden		€ 1.500,00
2	Andere	Vollkaskoschaden		€ 5.400,00
<b>Summe (ohne MwSt.):</b>				<b>€ 6.900,00</b>

### ERGEBNISSE DER LACKSCHICHTDICKENMESSUNG

Bauteil	Lack (µm)
Lackschichtdicke Dach (µm)	199,0

Pro Bauteil wurden mindestens 3 Messungen durchgeführt.



# Zustandsbericht

- Protokoll der Fahrzeugbewertung -

Berichts-Nr: 9663351  
vom: 12.12.2025

## » Hinweise zum Zustandsbericht

**Angaben zum Auftrag und zum Bewertungsumfang:**

Es wurde der Auftrag erteilt, einen Zustandsbericht über das beschriebene Fahrzeug zu erstellen.

Die Fahrzeugzustandsbewertung erfolgte auftragsgemäß auf Basis der vom Auftraggeber vorgegebenen Standards für Fahrzeugbewertungen. Die Feststellungen im Einzelfall trifft der Sachverständige aufgrund eigener Sachkunde und nach eigenem sachverständigen Ermessen.

**Fahrzeug-Identifizierung:**

WVGZZZ5N0PW404148

FIN abgelesen und stimmt mit Unterlagen überein

**Allgemeinzustand:**

Mittelmäßiger Allgemeinzustand

**Besichtigungsbedingungen:**

Ausreichend

**Hebebühne/Hubmittel benutzt:**

Ja

**Motorenlauf durchgeführt:**

Ja

**Fahrprobe durchgeführt:**

Nein



# Zustandsbericht

- Protokoll der Fahrzeugbewertung -

Berichts-Nr: 9663351  
vom: 12.12.2025

## » Sonstige Bemerkungen

Vorliegendes Exemplar wurde auf elektronischem Wege erzeugt. Es ist ohne Originalunterschrift gültig.



# Zustandsbericht

- Protokoll der Fahrzeugbewertung -

Berichts-Nr: 9663351  
vom: 12.12.2025

## » Ansichtsfotos



Fahrzeugansicht - diagonal vorne links



Fahrzeugansicht - diagonal vorne rechts

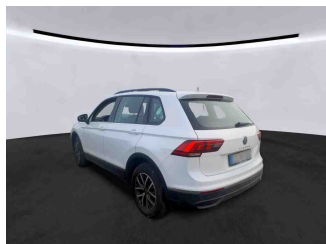

Fahrzeugansicht - diagonal hinten links



Fahrzeugansicht - diagonal hinten rechts



Innenraum - Cockpit mit Laufleistung

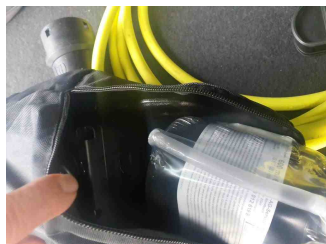

Equipment - Bordwerkzeug



Seitenansicht - Schweller links



Seitenansicht - Schweller rechts



Fahrzeug - Typenschild/Fahrgestellnummer



Räder - Rad montiert vorne links

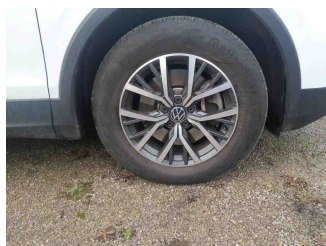

Räder - Rad montiert vorne rechts

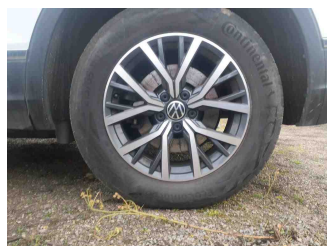

Räder - Rad montiert hinten links



Räder - Rad montiert hinten rechts



Innenraum - Mittelkonsole



Fahrzeug - Motorraum offen

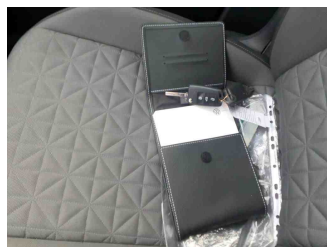

Equipment - Boardmappe/ Securitybag



Innenraum - Kofferraum

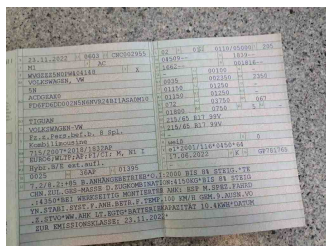

Fahrzeug - abgegebene ZB1



Equipment - Ladeequipment



Equipment - Anhängerkupplung



# Zustandsbericht

- Protokoll der Fahrzeugbewertung -

Berichts-Nr: 9663351  
vom: 12.12.2025

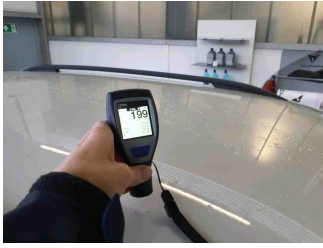

Lackstärke Dach



Fahrzeug - Serviceunterlagen /  
Wartungsnachweis

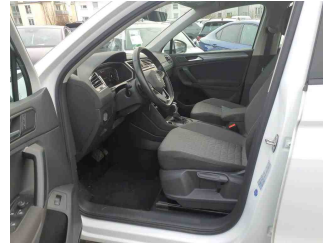

Innenraum - vorne

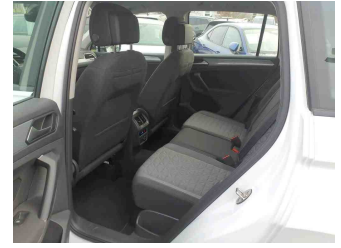

Innenraum - hinten



Räder - Haltbarkeitsdatum  
Tirefit

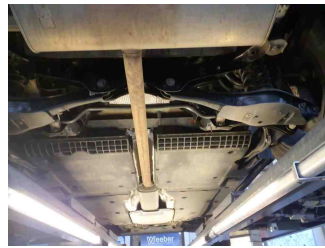

Unterbodenscan

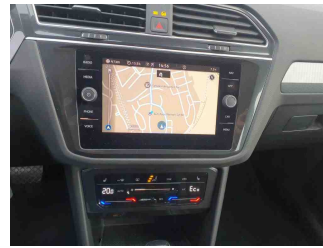

Innenraum -  
Navigationsgerät/Radio

## » Beschädigungsfotos

### WERTMINDERNDE FAKTOREN

1 - Heckklappe - Delle(n) - Kaltdrücken



2 - Ladekante - Kratzer - Smart Repair



3 - HU/AU (Haupt-/Abgasuntersuchung) - Abgelaufen - Erneuern

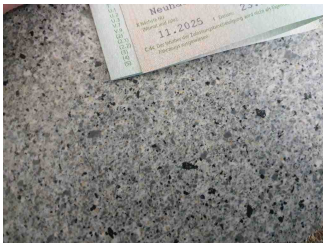

4 - Tür vorne rechts - Delle(n) - Kaltdrücken

