



Zustandsbericht

- Protokoll der Fahrzeugbewertung -

Berichts-Nr: 9382155
vom: 06.11.2025

» Übersicht

Auftrags-Nr: 1002170745
Besichtigt am: 06.11.2025 13:41
Berichts-Nr: 9382155
FIN: WAUZZZF21PN001193



Fahrzeugansicht - diagonal
vorne links

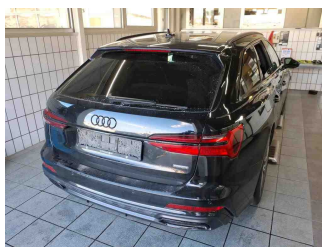

Fahrzeugansicht - diagonal
hinten rechts



Innenraum - Cockpit mit
Laufleistung



Zustandsbericht

- Protokoll der Fahrzeugbewertung -

Berichts-Nr: 9382155
vom: 06.11.2025

» Fahrzeugdaten

Fahrzeugkategorie:	Personenkraftwagen
Fahrzeugart:	Kombi
Hersteller:	Audi
Modell:	A7
HSN / TSN:	0588 / BTD
Erstzulassungsdatum:	29.11.2022
Laufleistung:	56.047 km
Nachweis Kilometerstand:	
Farbe:	Mythoschwarz Metallic
Farbe Dach:	Mythoschwarz Metallic
Antriebsart:	Allrad
Motorisierung/Kraftstoff:	Benzin
Hubraum:	3.000 ccm
Leistung:	250 kW (340 PS)
Fahrzeuglänge:	4.939 mm
Fahrzeughöhe:	1.467 mm
Fahrzeugbreite:	1.886 mm
Zulässiges Gesamtgewicht:	2.330 kg
Radstand:	2.924 mm
Anzahl Achsen:	2
Zylinder:	6
Schadstoffklasse:	Euro 6
Anzahl Türen:	4
Anzahl Sitze:	5
Getriebe:	Automatik 7-Gang
Polsterart:	Leder
Interieurfarbe:	schwarz-schwarz-felsgrau/schwarz-schwarz/schwarz/mondsilber
Anzahl vorhandene Schlüssel:	2

» Dokumente & Wartung

Nächste HU:	10.2025
Zulassungsbescheinigung (ZBT1 Original) vorhanden:	Ja
Zulassungsbescheinigung entgegengenommen:	Ja
Kennzeichen entgegengenommen:	Beide
Wartungsheft:	Digital
Wartungsnachweis:	Nicht prüfbar
Datum der letzten Wartung:	
Km-Stand bei letzter Wartung:	
Restlauf bis Service:	4.000 KM



Zustandsbericht

Berichts-Nr: 9382155
vom: 06.11.2025

- Protokoll der Fahrzeugbewertung -

» Fahrzeugausstattung

48 Volt Bordnetz	Digitaler Radioempfang
4-Wege-Lendenwirbelstütze für die Vordersitze	Doppelton-Signalhorn
4-Zonen-Komfortklimaautomatik	Einbauteile f.6 Zyl.Motor
6 Zyl.Ottomotor 3,0L Aggr. 06M.C	Einparkhilfe plus mit Umgebungsanzeige
6-Zylinder-Ottomotor 3,0L/250 KW TFSI Grundmotor ist: T9I	Einstiegsleisten mit Aluminiumeinlegern vorne und hinten, beleuchtet, vorne mit S-Schriftzug
Abgaskonzept, EU6 AP	Embleme
Ablagepaket	Entfall Modellbezeichnung und Leistungs-/Technologie-Schriftzug
Abwicklung Serie	Erhö.h. der Serienkraftstofferbefüllung
Adaptive Scheibenwischer mit integrierten Waschdüsen	Fahrzeuge ohne besonderen Produktaufwertungsmaßnahmen
Adaptiver Fahrassistent mit Notfallassistent	Fahrzeugklassen-Differenzierung-4K0/4KA-
Adaptiver Geschwindigkeitsassistent mit Geschwindigkeitsbegrenzer, Effizienz-, Ausweich- und Abbiegeassistent	Federung Standard
Airbags vorn, Beifahrerairbag deaktivierbar	Fernlichtassistent
Ambiente-Lichtpaket plus	Fertigungsablauf Standard
Assistenzpaket Tour	Folienbeklebung
Audi AG	Frontscheibe in Wärmeschutzverglasung
Audi connect Navigation & Infotainment	Fußgängerschutzmaßnahmen erweitert
Audi connect Notruf & Service mit Audi connect Remote & Control	Fußmatten vorn und hinten
Audi drive select	Gepäckraumklappe elektrisch öffnend und schließend
Audi phone box	Geschwindigkeitsbegrenzungsanlage
Audi pre sense front	Gewichtsbereich 8 nur Einbausteuerung keine Bedarfsprognose
Audi pre sense rear	Gewichtsklasse Vorderachse Gewichtsbereich 10
Audi Soundsystem	Head-up-Display
Audi virtual cockpit plus	Heckblende (ECE)
Aufkleber/Schilder, englisch-deutsch	Heckspoiler in Wagenfarbe
Außenspiegel elektrisch einstell-, beheiz- und anklappbar, beidseitig automatisch abblendend, mit Memoryfunkt.	Innenspiegel automatisch abblendend, rahmenlos
Außenspiegel links, asphärisch	Instrumenteneinsatz, Anzeige in KM/H
Außenspiegel rechts, asphärisch	Instrumententafel und Türverkleidung einteilig-einfarbig
Außenspiegelgehäuse in Wagenfarbe	Kältemittel R1234yf
Batterie 380A (68Ah)	Kamerabasierte Verkehrszeichenerkennung
Bauteilesatz ohne länderspezifische Bauvorschrift	Kein Selbstabholer
Bedientasten schwarz glänzend mit haptischem Feedback und Aluminiumoptik Interieur	Kein Sonderfahrzeug, Standard-Ausführung
Betriebserlaubnis Nachtrag	Keine Aktionsausführung
Bordliteratur in Deutsch	Kennzeichenträger vorn
Bordwerkzeug	Kindersicherheits-Paket
Businesspaket	Kindersitzbefestigung ISOFIX für den Beifahrersitz
Dachhimmel in Stoff schwarz	Kindersitzbefestigung ISOFIX und Top Tether für die äußeren Fondsitze
Dachreling schwarz	Komfortmittelarmlehne vorn
Datenmodul Europa	Komfortschlüssel mit sensorgesteuerter Gepäckraumentriegelung
Dekoreinlagen Aluminium matt gebürstet dunkel	Komfortschlüssel mit sensorgesteuerter Gepäckraumentriegelung, ohne Safelock



Zustandsbericht

Berichts-Nr: 9382155
vom: 06.11.2025

- Protokoll der Fahrzeugbewertung -

Kopfstützen vorn	Ohne Multimedia" im Fahrzeug
Kraftstoffbehälter mit erhöhtem Füllvolumen	Ohne Nachtsichtsystem
Kraftstoffsystem Otto-Direkteinspritzung(FSI)	Ohne Netzkabel für Industriestecker für das e-tron Ladesystem
Ladeboden	Ohne Parkassistent / Garagenpilot
Ländergruppe A	Ohne Scheinwerferreinigungsanlage
Landesverkaufsprogramm Deutschland	Ohne Sitzbelüftung/Massagesitze
Leder Valcona mit S-Prägung	Ohne Sonnenschutzrollo
Lederlenkrad 3-Speichen mit Multifunktion, Schaltwippen und Lenkradheizung	Ohne Stadt / Kreuzungsassistent
LED-Heckleuchten	Ohne Systeme für den Fahrzeugzugang
LED-Scheinwerfer	Ohne Trennwand
Linkslenker	Ohne Vorbereitung für VTS (Vehicle-Tracing System)
LTE-Unterstützung für Audi phone box	Ohne Vorkonditionierung
Manuell betätigte Türen	Ohne Wandhalterung
Memory-Funktion für den Fahrersitz	Ohne Wärmespeicher/Zusatzheizung
Mild-Hybrid	Ohne Zentrale Bedieneinheit
Mit Multifunktionskamera	Ohne Zündanlaß-Schloß-Sperrsystem, ohne Lenkungssperre
Mit spez.Schilder/Aufkleber/ Sicherheitszertifikate für Deutschland	Ohne zus. Karosserieabdeckungen seitlich(Steinschlagschutz)
MMI Navigation plus mit MMI touch response	Ohne zus. Triebwerks-Unterschutz
N.N.N. Ausführung 1	Ohne zus.Warnleuchten
Nicht Heissland	Ohne Zusatz-/Standheizung
Nichtraucherausführung	Optikpaket schwarz plus
Ohne AdBlue-Tank	Ottomotor
Ohne akustisches Fahrzeug-Warnsystem	Pedalerie und Fußstütze in Edelstahl
Ohne Allradlenkung	PKW-Ausführung
Ohne Beifahrersitzverstellung vom Fond	Progressivlenkung
Ohne Beleuderung	quattro
Ohne besondere Karosseriemaßnahmen	quattro (mit ultra Technologie)
Ohne Car2X	Räder der Serie
Ohne CD-Wechsler/CD-Player	Räder, 10-Speichen-Dynamik, 8,0Jx19, Winterreifen 245/45 R19
Ohne Dacheinsatz (Volldach)	Räder, 5-V-Speichen, graphitgrau, glanzgedreht, 8,5Jx20, Reifen 255/40 R20
Ohne Elektromotor (Hybrid)	Radschrauben Standard
Ohne e-tron Ladesystem kompakt (AC), ohne Netzkabel für Haushaltsstecker	Rechtsverkehr
Ohne Feuerlöscher	Regionscode " ECE " für Radio
Ohne Frontspoiler	Reifen 255/40 R 20
Ohne Garagentoröffner	Reifen ohne Festlegung der Reifenmarke
Ohne Geräuschkompensation	Reifendruck-Kontrollanzeige
Ohne integriertes Mautsystem	Reifenreparaturset
Ohne kombinierte Längs- und Querführung	Riemenstartergenerator RSG 48V 110-250 A
Ohne Ladedose	Rückfahrkamera
Ohne Ladekabel Mode 3 für öffentliches Laden (AC)	Rücksitzlehne, geteilt umklappbar
Ohne Lederteilumfang	S line Exterieurpaket
Ohne Luftqualität-Paket	S line Sportpaket



Zustandsbericht

- Protokoll der Fahrzeugbewertung -

Berichts-Nr: 9382155
vom: 06.11.2025

S tronic (für Allrad)
Schalt-/Wählhebelknopf
Scheiben seitlich und hinten in Wärmeschutzverglasung
Scheibenbremsen hinten, 17 Zoll (ECE)
Scheibenbremsen vorn, 18 Zoll (ECE)
Seitenairbags vorn und hinten inkl. Kopfairbagsystem und beleuchteten Gurtschlössern
Serienqualität
Serviceanzeige 30000 km oder 2 Jahre (variabel)
Sicherheitslenksäule
Sitzbelegungserkennung
Sitzheizung vorn
S-Line Schriftzug, aussen
Smartphone-Interface
Sondersteuerung I/VP
Sonnenblenden vorn
Sonnenschutzverglasung abgedunkelt
spezielles Typschild EU
sport
Sportfahrwerk
Sportsitze vorn
Spurwechselwarnung mit Audi pre sense rear, Ausstiegswarnung und Querverkehrsassistent hinten
Spurwechselwarnung mit Ausstiegswarnung und Querverkehrsassistent hinten
Standardabgasanlage
Standard-Klimazonen
Start-Stop-System
Steuerungsnummer
Steuerungsnummer direkt
Stoßfänger S line
Tagfahrlicht
Top-Infotainment Premium (MIB3)
Trägerfrequenz 433,92 bis 434,42 MHz
Transportschutz (Ausf.1)
Typprüfand Deutschland
USB-Anschlüsse mit Ladefunktion im Fond
Variant/Avant
Variante Grundausstattung
Verbandmaterial mit Warndreieck und Warnwesten
Vorbereitung für Anhängervorrichtung
Vorbereitung für Functions on Demand
Vordersitze elektrisch einstellbar mit Memory-Funktion für den Fahrersitz
Wegfahrsperre elektronisch
Winterräderverbau in der Serie



Zustandsbericht

- Protokoll der Fahrzeugbewertung -

Berichts-Nr: 9382155
vom: 06.11.2025

» Bereifung

MONTIERTE BEREIFUNG

Hersteller	Ort	Position	Typ	Felge	Dimension	Profiltiefe
Continental	Vorne	Links	Sommer	Aluminium	255/40 R 20 101 Y	4,0 mm
Continental	Vorne	Rechts	Sommer	Aluminium	255/40 R 20 101 Y	4,0 mm
Continental	Hinten	Links	Sommer	Aluminium	255/40 R 20 101 Y	4,0 mm
Continental	Hinten	Rechts	Sommer	Aluminium	255/40 R 20 101 Y	4,0 mm

Reifen zulässig: Ja

Reifen verkehrssicher: Ja

ERSATZ-/NOTRAD & ZUBEHÖR

Bordwerkzeug vorhanden: Ja

Tirefit vorhanden: Ja

Tirefit Ablaufdatum: 08.2027

Kompressor vorhanden: Ja



Zustandsbericht

- Protokoll der Fahrzeugbewertung -

Berichts-Nr: 9382155
vom: 06.11.2025

» Wertmindernde Faktoren

Nr	Bauteil	Schadensbeschreibung	Reparaturempfehlung
1	Alufelge glanzgedreht hinten rechts	Abweichend vom Auslieferungszustand/-umfang	Ersetzen Sicherheitsrelevanter Schaden
2	HU/AU (Haupt-/Abgasuntersuchung)	Abgelaufen	Erneuern

» Gebrauchsspuren

Das Fahrzeug weist dem Alter, der Laufleistung und dem Einsatzzweck entsprechende Gebrauchsspuren auf.



Zustandsbericht

- Protokoll der Fahrzeugbewertung -

Berichts-Nr: 9382155
vom: 06.11.2025

» Merkantile Wertminderung

Vorschäden bekannt:	Nein
Vorschäden feststellbar:	Nein
Nachlackierungen vorhanden:	Nein
Lackschichtdickenmessung durchgeführt:	Ja - ohne Auffälligkeiten/Abweichungen

ERGEBNISSE DER LACKSCHICHTDICKENMESSUNG

Die Messwerte lagen im üblichen Bereich.

Pro Bauteil wurden mindestens 3 Messungen durchgeführt.



Zustandsbericht

Berichts-Nr: 9382155
vom: 06.11.2025

- Protokoll der Fahrzeugbewertung -

» Hinweise zum Zustandsbericht

Angaben zum Auftrag und zum Bewertungsumfang:

Es wurde der Auftrag erteilt, einen Zustandsbericht über das beschriebene Fahrzeug zu erstellen.

Die Fahrzeugzustandsbewertung erfolgte auftragsgemäß auf Basis der vom Auftraggeber vorgegebenen Standards für Fahrzeugbewertungen. Die Feststellungen im Einzelfall trifft der Sachverständige aufgrund eigener Sachkunde und nach eigenem sachverständigen Ermessen.

Fahrzeug-Identifizierung:

WAUZZZF21PN001193

FIN abgelesen und stimmt mit Unterlagen überein

Allgemeinzustand:

Gepflegter Allgemeinzustand

Besichtigungsbedingungen:

Ausreichend

Hebebühne/Hubmittel benutzt:

Nein

Motorenlauf durchgeführt:

Ja

Fahrprobe durchgeführt:

Ja



Zustandsbericht

- Protokoll der Fahrzeugbewertung -

Berichts-Nr: 9382155
vom: 06.11.2025

» Sonstige Bemerkungen

Vorliegendes Exemplar wurde auf elektronischem Wege erzeugt. Es ist ohne Originalunterschrift gültig.

» Ansichtsfotos



Fahrzeugansicht - diagonal vorne links



Fahrzeugansicht - diagonal vorne rechts



Fahrzeugansicht - diagonal hinten links

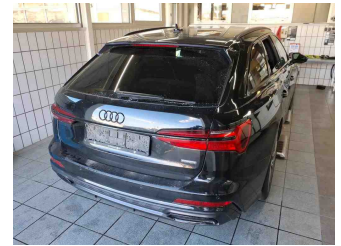

Fahrzeugansicht - diagonal hinten rechts



Innenraum - Cockpit mit Laufleistung



Equipment - Bordwerkzeug

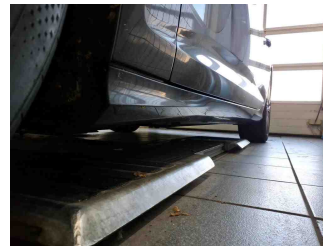

Seitenansicht - Schweller links

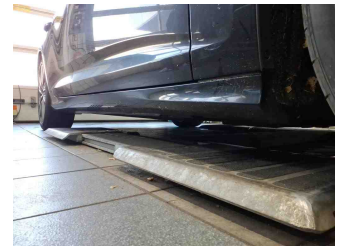

Seitenansicht - Schweller rechts

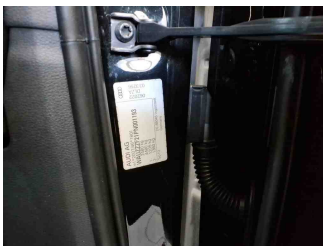

Fahrzeug - Typenschild/Fahrgestellnummer

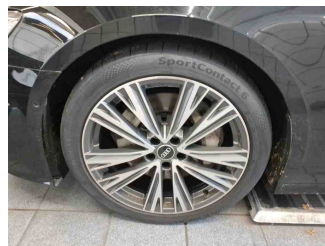

Räder - Rad montiert vorne links

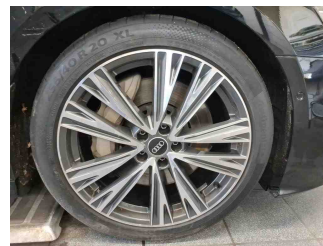

Räder - Rad montiert vorne rechts



Räder - Rad montiert hinten links



Räder - Rad montiert hinten rechts



Innenraum - Mittelkonsole

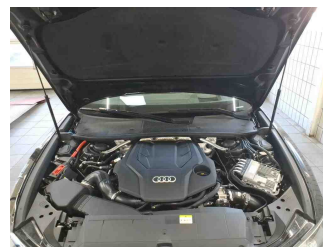

Fahrzeug - Motorraum offen

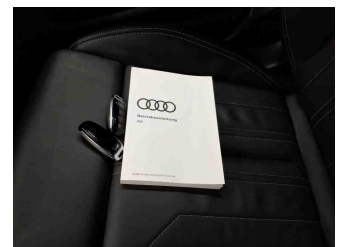

Equipment - Boardmappe/ Securitybag



Zustandsbericht

- Protokoll der Fahrzeugbewertung -

Berichts-Nr: 9382155
vom: 06.11.2025

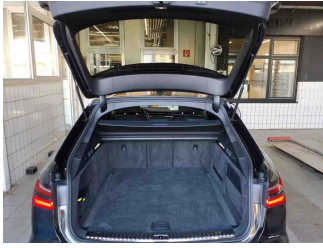

Innenraum - Kofferraum

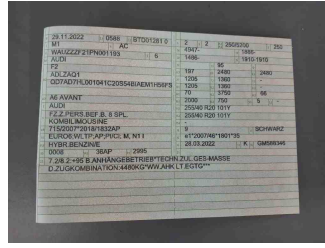

Fahrzeug - abgegebene ZB1



Fahrzeug - Serviceunterlagen /
Wartungsnachweis



Innenraum - vorne

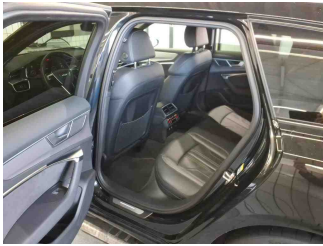

Innenraum - hinten



Räder - Haltbarkeitsdatum
Tirefit



Innenraum -
Navigationsgerät/Radio

» Beschädigungsfotos

WERTMINDERNDE FAKTOREN

1 - Alufelge glanzgedreht hinten rechts - Abweichend vom Auslieferungszustand/-umfang - Ersetzen
Sicherheitsrelevanter Schaden

Kommentar

nicht fachgerecht instandgesetzt

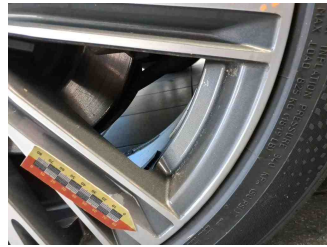
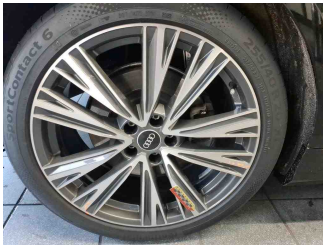

2 - HU/AU (Haupt-/Abgasuntersuchung) - Abgelaufen - Erneuern

