

Nr zlecenia: 105/04/03/2026/CarArena STANDARD

z dnia: 2026/03/04

Zeceniodawca:

CARARENA
ul. Budowlanych 7
62-081 Baranowo

Rzeczoznawca:

Piotr Bałazi ski/zatw. Pion Weryfikacyjny eRzeczoznawcy



WYCENA WARTO CI

Zadanie: Ocena stanu technicznego i okre lenie warto ci rynkowej pojazdu

| DANE IDENTYFIKACYJNE POJAZDU | |
|---|---|
| Rodzaj pojazdu: Samochód osobowy | VIN: U 5 Y H 4 8 1 2 A M L 0 9 7 9 8 5 |
| Marka: KIA | Nr rejestracyjny: WL2140S |
| Model pojazdu: Ceed 1.0 MR`18 E6 | Nr Info-Ekspert: 052-01395 |
| Wersja: S | Rok produkcji: 2021 |
| Wskazanie drogomierza | 176332 km |
| Data pierwszej rejestracji | 2021/07/08 |
| Data wa no ci badania technicznego | 2026/07/08 |
| Rodzaj nadwozia | kombi (uniwersalne) 5 drzwiowe |
| Dop. masa całk. | 1840 kg |
| Jednostka nap dow | z zapłonem iskrowym (wtrysk) |
| Pojemno / Moc silnika | 998 ccm / 74kW (101KM) |
| Doładowanie | Turbosp. z chłodn. powietrza |
| Liczba cylindrów / Układ cylindrów / Liczba zaworów | 3 / rz dowy / 12 |
| Rodzaj skrzyni biegów | manualna |
| Rodzaj nap du | przedni (4x2) |
| Kolor powłoki lakierowej, (rodzaj lakieru) | Biały 2-warstwowy typu uni |

Dane: [O] III-2026

WYPOSA ENIE STANDARDOWE

| L.p. | Nazwa elementu wyposażenia | L.p. | Nazwa elementu wyposażenia |
|------|--|------|---|
| 1 | ABS - system zapobiegający blokowaniu kół | 30 | Poduszki powietrzne boczne przednie |
| 2 | Asystent utrzymywania pasa ruchu LKA | 31 | Radioodtwarzacz MP3 |
| 3 | Autoalarm obwodowy | 32 | Regulacja podświetlenia zegarów |
| 4 | Czujnik obecności pasa bezpieczeństwa przód/tył | 33 | Roleta bagażnika wyjmowana |
| 5 | Czujnik zmierzchu | 34 | Schówek na okulary |
| 6 | Czujniki ciśnienia w oponach | 35 | Schówek na rolety |
| 7 | Fotel kierowcy z regulacją wysokości | 36 | Sortownik pod podłogą bagażnika |
| 8 | Głośniki 6 szt. | 37 | Spoiler tylny |
| 9 | Gniazdo 12V w konsoli centralnej | 38 | Sterowanie radiem w kierownicy |
| 10 | Immobilizer | 39 | System automatycznego przełączania pomiędzy wiatłami drogowymi i mijania Kia High Beam Assist (HBA) |
| 11 | Kia Forward Collision Avoidance Assist (FCA) - system autonomicznego hamowania z 2 trybami pracy: miejskim, pozamiejskim | 40 | System stabilizacji toru jazdy ESC |
| 12 | Klamki zewnętrzne w kolorze nadwozia | 41 | System wspomagający pokonywanie podjazdów HAC |
| 13 | Klimatyzacja | 42 | System wykrywania zmęczenia kierowcy DAA |
| 14 | Kluczyk składany | 43 | Szyby barwione |
| 15 | Kolumna kierownicy regulowana w 2 płaszczyznach | 44 | wiatła do jazdy dziennej LED w stylistyce kostek lodu |
| 16 | Koło zapasowe dojazdowe | 45 | wiatła mijania projekcyjne |
| 17 | Komputer pokładowy | 46 | wiatła mijania włączane automatycznie |
| 18 | Konsola centralna | 47 | wiatło dodatkowe STOP LED |
| 19 | Kurtyny powietrzne boczne | 48 | Tapicerka "Beat" w kolorze czarnym |
| 20 | Lusterka zewnętrzne podgrzewane elektrycznie | 49 | Tarcze kół stalowe 15" |
| 21 | Lusterka zewnętrzne regulowane elektrycznie | 50 | Wskaźnik poziomu płynu do spryskiwaczy |
| 22 | Lusterka zewnętrzne w kolorze nadwozia | 51 | Wspomaganie układu kierowniczego elektryczne progresywne |
| 23 | Mata wygłuszająca pod pokryw silnika | 52 | Wykończenie wnętrza w kolorze srebrnym |
| 24 | Mocowanie fotelików dziecięcych ISOFIX | 53 | Wyświetlacz komputera pokładowego 3,5" monochromatyczny |
| 25 | Oslony przeciwsłoneczne z lusterkami | 54 | Zamek centralny zdalnie sterowany |
| 26 | Oświetlenie do czytania | 55 | Zamki ryglowane automatycznie po ruszeniu |
| 27 | Podłokietnik centralny przedni | 56 | Zderzaki w kolorze nadwozia |
| 28 | Poduszka powietrzna kierowcy | 57 | Zestaw głośnomówiący "Bluetooth" |
| 29 | Poduszka powietrzna pasażera z możliwością odłączenia | 58 | Złotce "USB" |

L.p. Nazwa pakietu / elementu pakietu wyposażenia standardowego

- Siedzenia tylne dzielone 60/40 i składane
Siedzenia tylne składane
Siedzenia tylne dzielone 60/40
- Szyby przednie i tylne regulowane elektrycznie
Szyby przednie regulowane elektrycznie
Szyby tylne regulowane elektrycznie
- Tempomat z ogranicznikiem prędkości
Ogranicznik prędkości
Tempomat

WYPOSA ENIE DODATKOWE

L.p. Nazwa elementu wyposażenia

- Czujniki parkowania - tył

OPIS ZAMONTOWANEGO W POJE DZIE OGUMIENIA

| Koło | Marka, typ | Bieżnik [mm] |
|-----------------|--------------------------|---------------------|
| Przednie lewe: | FIRESTONE 195/65 R15 91T | WINTERHAWK 3 TL 5,6 |
| Przednie prawe: | FIRESTONE 195/65 R15 91T | WINTERHAWK 3 TL 5,1 |
| Tylne lewe: | FIRESTONE 195/65 R15 91T | WINTERHAWK 3 TL 6,2 |

Tylne prawe: FIRESTONE 195/65 R15 91T WINTERHAWK 3 TL 6,5

KOREKTY WARTO CI POJAZDU

| | |
|--|-----|
| KOREKTA ZA PIERWSZ REJESTRACJ | (+) |
| KOREKTA ZA WYPOSA ENIE | (+) |
| KOREKTA ZA PRZEBIEG | (-) |
| KOREKTY RÓ NE: | |
| Zadana szacunkowa korekta z tytułu wcze niejszych napraw | (-) |
| Regionalna sytuacja rynkowa | (-) |
| Stan utrzymania i dbała o pojazd | (-) |
| Weryfikacja serwisowa | (-) |
| KOREKTY RÓ NE RAZEM | (-) |
| KOREKTA ZA OGUMIENIE | (+) |

UWAGI RZECZOZNAWCY DOTYCZ CE WYCENY

Dokonano sprawdzenia historii pojazdu w bazie CEPiK.

Ogl dziny wykonywał: Sebastian Konopik

Wycena wykonana: Piotr Bałazi ski

Korekta „Regionalna sytuacja rynkowa” została zadana ze wzgl du na zauwa alne ró nice mi dzy cenami lokalnymi a rednimi warto ciami na rynku krajowym. Odzwierciedla aktualne warunki sprzeda y w regionie oraz lokaln atrakcyjno danego typu pojazdu.

OPIS STANU TECHNICZNEGO ZESPOŁÓW POJAZDU**NADWOZIE - Szkielet i poszycia zewn trzne**

| L.p. | Nazwa elementu | L / P | Rodzaj uszkodzenia | Opis | Fot. nr |
|------|-----------------------|-------|--|-----------------|---------|
| 1 | Pokrywa przednia | | Odpryski powłoki lakierowej | | |
| 2 | Drzwi boczne przednie | L | Zarysowania powłoki lakierowej | | |
| 3 | Drzwi boczne przednie | P | Odpryski powłoki lakierowej | | |
| 4 | Drzwi boczne tylne | L | Wgnieciono z zarysowaniami powłoki lakierowej | | |
| 5 | Słupek rodkowy | L | Wgnieciony z zarysowaniami powłoki lakierowej | | |
| 6 | Próg | L | Starcia powłoki lakierowej odstawiaj ce powierzchni metalu | | |
| 7 | Próg | P | Wgniecenia | | |
| 8 | Błotnik tylny | L | Wgnieciony z zarysowaniami powłoki lakierowej | Ogniska korozji | |

Na pozostałych elementach oblachowania bryły nadwozia stwierdzono równie typowe dla jego okresu eksploatacji uszkodzenia powłoki lakierowej (zarysowania, odpryski, itp.).

Szczegółowy stan pojazdu zobrazowany w dokumentacji zdj ciowej.



NADWOZIE – Opis powłoki lakierowej

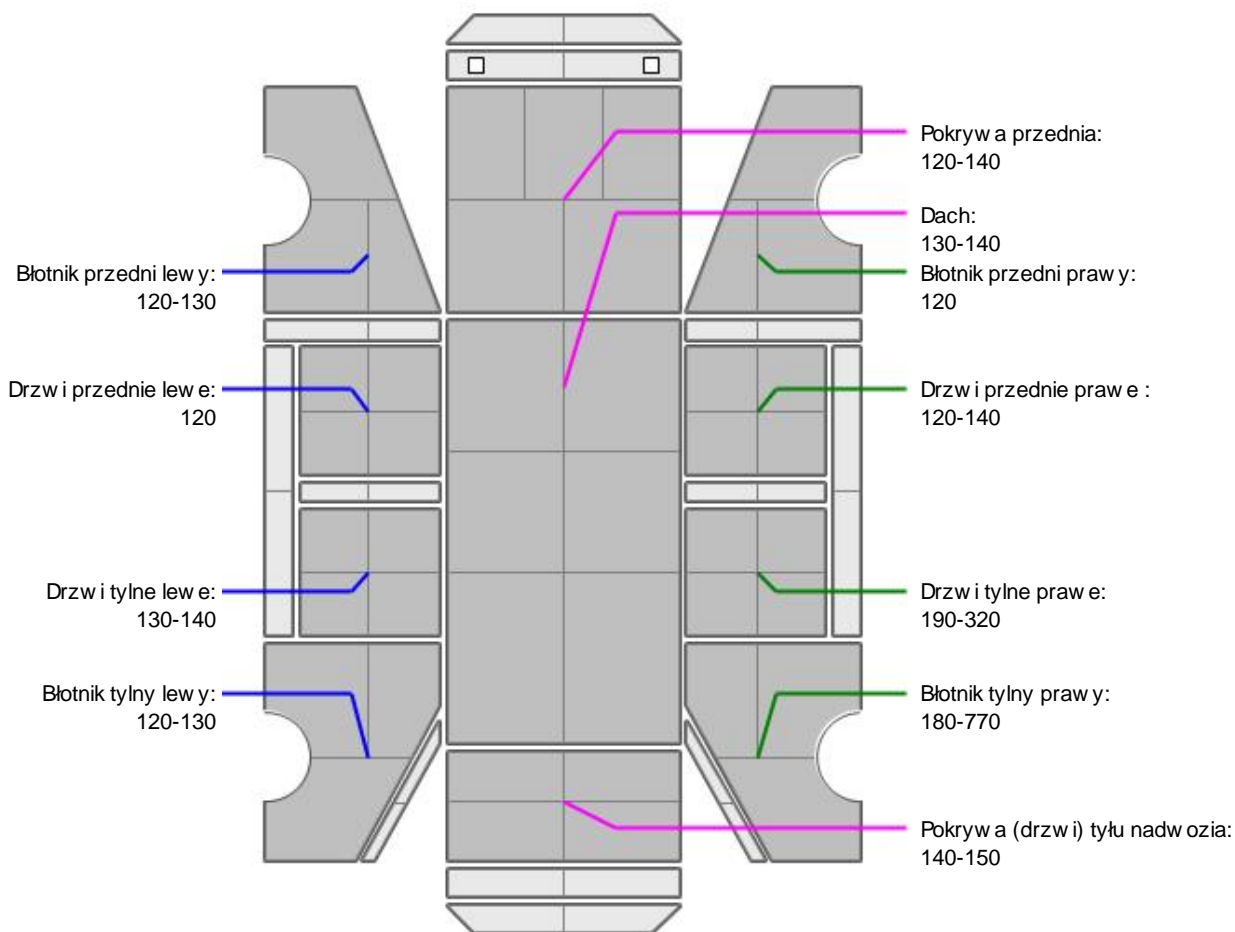

| L.p. | Nazwa elementu | L / P | Grubość powłoki [μm] | Opis |
|------|-------------------------------|-------|----------------------|------|
| 1 | Pokrywa przednia | | 120-140 | |
| 2 | Dach | | 130-140 | |
| 3 | Błotnik przedni | L | 120-130 | |
| 4 | Drzwi przednie | L | 120 | |
| 5 | Drzwi tylne | L | 130-140 | |
| 6 | Błotnik tylny | L | 120-130 | |
| 7 | Błotnik przedni | P | 120 | |
| 8 | Drzwi przednie | P | 120-140 | |
| 9 | Drzwi tylne | P | 190-320 | |
| 10 | Błotnik tylny | P | 180-770 | |
| 11 | Pokrywa (drzwi) tyłu nadwozia | | 140-150 | |

Podane przedziały grubości powłoki lakierowej poszczególnych elementów dotyczą wyłącznie punktów pomiarowych, tj. trzech wybranych miejsc na danym elemencie nadwozia. Nie oznacza to, że w pozostałych obszarach danego elementu grubość powłoki jest jednakowa ani że nie może wykraczać poza wskazane zakresy. Pomiary wykonano urządzeniem bezdźwiękowym w posiadaniu rzeczoznawcy. Pomiar wykonany innym przyrządem może się różnić.

**NADWOZIE – Wyposażenie zewnętrzne**

| L.p. | Nazwa elementu | L / P | Rodzaj uszkodzenia | Opis | Fot. nr |
|------|--|-------|------------------------------|------|---------|
| 1 | Zderzak przedni | | Zarysowany | | |
| 2 | Obudowa lusterka bocznego | L | Zarysowana | | |
| 3 | Zderzak tylny | | Zarysowany | | |
| 4 | Szyba przednia | | Odpryski warstwy zewnętrznej | | |
| 5 | Klamka zewnętrzna drzwi bocznych przednich | L | Zarysowana | | |

**NADWOZIE – Wyposażenie wewnętrzne**

| L.p. | Nazwa elementu | L / P | Rodzaj uszkodzenia | Opis | Fot. nr |
|------|----------------|-------|---------------------------------|------|---------|
| 1 | Kanapa tylna | | Rozdarcie materiału, zabrudzona | | |

Roleta bagażnika, przestrzeń bagażnika z licznymi zarysowaniami poszyty tapicerskich. Wnętrze pojazdu nosi typowe dla jego okresu eksploatacji zabrudzenia oraz zużycie wszystkich elementów.

**PODWOZIE – ZAWIESZENIE I KOŁA**

| L.p. | Nazwa elementu | L / P | Rodzaj uszkodzenia | Opis | Fot. nr |
|------|--------------------------------|-------|--------------------|------------------|---------|
| 1 | Tarcza koła przedniego stalowa | L | | Kołpak rozerwany | |
| 2 | Tarcza koła tylnego stalowa | P | | Kołpak rozerwany | |

JAZDA KONTROLNA

- | | | |
|---|----------------------------------|----------|
| 1 | Główna praca silnika | BEZ UWAG |
| 2 | Praca układu kierowniczego | BEZ UWAG |
| 3 | Główna (stuk) zawieszenia | BEZ UWAG |
| 4 | Skuteczność hamulca zasadniczego | BEZ UWAG |
| 5 | Skuteczność hamulca pomocniczego | BEZ UWAG |

Pojazd komunikuje ograniczoną moc systemu

Próba ruchowa przeprowadzona na niewielkim dystansie, na zimnym silniku, w warunkach parkingowych, z prędkością do 15 km/h.

POZOSTAŁE INFORMACJE

- Pochodzenie pojazdu**
Krajowy
- Weryfikacja prawdziwości danych obiektu**
Numer VIN wybity na karoserii i numer VIN tabliczki znamionowej zgodny z dowodem rejestracyjnym
- Weryfikacja odczytanego stanu drogomierza**
Odczytany z licznika.

Zastrzeżenia ograniczające opinię

ü Zawarte w niniejszej Wycenie/Raporcie informacje (w tym dotyczące wyposażenia) służy jedynie ogólnym celom informacyjnym. Wycena/Raport nie może być zatem traktowana jako oferta w rozumieniu przepisów Kodeksu Cywilnego oraz opisu towaru ani zapewnienia w rozumieniu art. 4 Ustawy z dnia 27 lipca 2002 roku o szczególnych warunkach sprzedaży konsumenckiej.

ü Wycena/Raport została sporządzona w celu ustalenia istnienia albo nieistnienia uszkodzeń nieakceptowalnych poza ocenę umowy korzystania z samochodu lub innych okoliczności uzgodnionych w zleceniu. Wycena/Raport nie obejmuje typowych uszkodzeń wynikających z eksploatacji samochodu oraz jego standardowego zużycia.

ü Je li chcesz traktować ten dokument jako źródło wiedzy o samochodzie przy jego zakupie, czynisz to na własną odpowiedzialność. Rzeczoznawca np. nie ponosi odpowiedzialności za takie użycie tej Wyceny/Raporu

ü Niniejsza wycena służy wyłącznie do oszacowania wartości rynkowej przedmiotu wyceny i nie może być wykorzystywana do żadnego innego celu, ni wymieniony powyżej. W szczególności wycena nie może stanowić podstawy do oceny cech i stanu wycenianego obiektu przy jego zakupie.

ü Rzeczoznawca nie bierze na siebie odpowiedzialności za wady ukryte (prawne i fizyczne) oraz ewentualne skutki wynikające z dalszego użytkowania przedmiotu wyceny, a także za skutki wykorzystania samej wyceny.

ü Powyższa wycena nie jest ekspertyzą stanu technicznego przedmiotu wyceny i za taką nie może być uznawana, w szczególności nie może być traktowana jako gwarancja sprzedaży przedmiotu wyceny za oszacowaną wartość.

ü Wycenę przeprowadzono w oparciu o dostarczoną dokumentację oraz badanie organoleptyczne wycenianego obiektu. Nie prowadzono badań diagnostycznych oraz weryfikacji warsztatowej przedmiotu wyceny.

ü Nie stwierdzono dodatkowych niesprawności i/lub uszkodzeń i/lub braków w zakresie możliwym do ustalenia w warunkach oględzin tj. bez dostępu do spodu pojazdu, specjalistycznego sprzętu diagnostycznego, jazdy próbnej wykonanej w warunkach drogowych z obciążeniem.

ü Rzeczoznawca podczas oględzin poza warszatem nie jest w stanie stwierdzić wypadkowej przeszłości pojazdu. W przypadku podwyższonych wartości pomiarów powłoki lakierowej, konieczna jest ekspertyza w warunkach warsztatowych.

ü Rok produkcji pojazdu - nie weryfikowano. Przyjeto w oparciu o dane przekazane przez Zleceniodawcę.

ü Niniejsza wycena nie może być publikowana w całości w jakimkolwiek dokumencie bez zgody wykonawców i bez uzgodnienia z nimi formy i treści takiej publikacji. Zakaz publikacji nie dotyczy posługiwania się wyceną w umowach cywilno-prawnych zawieranych przez zleceniodawcę i dotyczących przedmiotu

ü Przed odbiorem pojazdu, kupujący zobowiązany jest do konfrontacji rzeczywistego stanu z informacjami zawartymi w wycenie. Odbiór przedmiotu jest równoznaczny ze zrzeczeniem się wszelkich roszczeń, co do stanu technicznego.

ü Nie badano poprawności i/lub budowy numerów identyfikacyjnych/seryjnych obiektu oraz nie weryfikowano prawdziwości danych obiektu.

ü Niniejsza wycena nie może być traktowana jako gwarancja sprzedaży przedmiotu wyceny za oszacowaną wartość.

ü W przypadku ujawnienia dodatkowych informacji dotyczących przedmiotowego pojazdu, niedostępnych w czasie wykonywania niniejszej opinii, zaprezentowane stanowisko może ulec zmianie.

ü W opinii założono, że nie wykryto żadnych faktów, które mogłyby istotnie wpływać na wartość wycenionego pojazdu, jeżeli w opisie pojazdu nie widnieje inaczej.

ü Rzeczoznawca nie ponosi odpowiedzialności za ewentualne błędy wynikające z przedstawionych informacji otrzymanych od użytkownika/sprzedawcy/zamawiającego wycenę, jeżeli brak podstaw do kwestionowania ich zgodnie ze stanem rzeczywistym lub jeżeli ustalenie stanu rzeczywistego przez rzeczoznawcę było niemożliwe lub znacznie utrudnione.

ü Wyposażenie standardowe wg. Info - Ekspert. Rzeczoznawca nie ponosi odpowiedzialności za ewentualne błędy programu. Lista wyposażenia w wycenie ma charakter poglądowy i nie potwierdza kompletności. Aby ustalić specyfikacje fabrycznego wyposażenia należy się do dealera.

ü W warunkach, w jakich przeprowadzono oględziny rzeczoznawca nie miał możliwości zweryfikowania poprawności

działania całego wyposażenia.

Ü Opis stanu technicznego pojazdu jest ważny na dzień oględzin. Rzeczoznawca nie bierze odpowiedzialności za zmiany stanu pojazdu wynikające z dalszej eksploatacji lub postoju (np. uszkodzenie akumulatora, powiększenie lub powstanie ognisk korozji, uszkodzenie układu hamulcowego, itp.) – zaleca się sprawdzenie daty wyceny

Ü Jeżeli elementy jednostki napędowej, układu przeniesienia napędu itp., są rozmontowane, rzeczoznawca nie weryfikuje kompletności poszczególnych układów. Możliwość wystąpienia braków w kompletacji (np. ze względu na wykorzystanie unieruchomionego pojazdu jako „dawcy części”).

Ü Nie weryfikowano odczytanego stanu drogomierza z zapisami w urządzeniach elektronicznych pojazdu. Rzeczoznawca nie dokonuje oceny autentyczności przebiegu – oferent, powinien samodzielnie zweryfikować wskazania, np. za pośrednictwem dostępnych narzędzi takich jak historia pojazdu.gov.pl

Ü W przypadku pojazdów z niesprawnym akumulatorem lub bez niego - podłączenie sprawnego akumulatora nie gwarantuje sprawności technicznej pojazdu. W związku z tym przyjmuje się, iż stan techniczny pojazdu jest nieznanym, istnieje ryzyko ujawnienia wad ukrytych i dodatkowych uszkodzeń.

Ü Nie weryfikowano gwarancji, statusu pakietów serwisowych i kompletności w zakresie wyposażenia dodatkowego, z którym przedmiot był zamówiony.

Dokument wystawiony elektronicznie, ważny bez podpisu

DOKUMENTACJA FOTOGRAFICZNA



Fot. nr 1



Fot. nr 2



Fot. nr 3



Fot. nr 4



Fot. nr 5



Fot. nr 6



Fot. nr 7



Fot. nr 8



Fot. nr 9



Fot. nr 10



Fot. nr 11



Fot. nr 12



Fot. nr 13



Fot. nr 14



Fot. nr 15



Fot. nr 16



Fot. nr 17



Fot. nr 18



Fot. nr 19

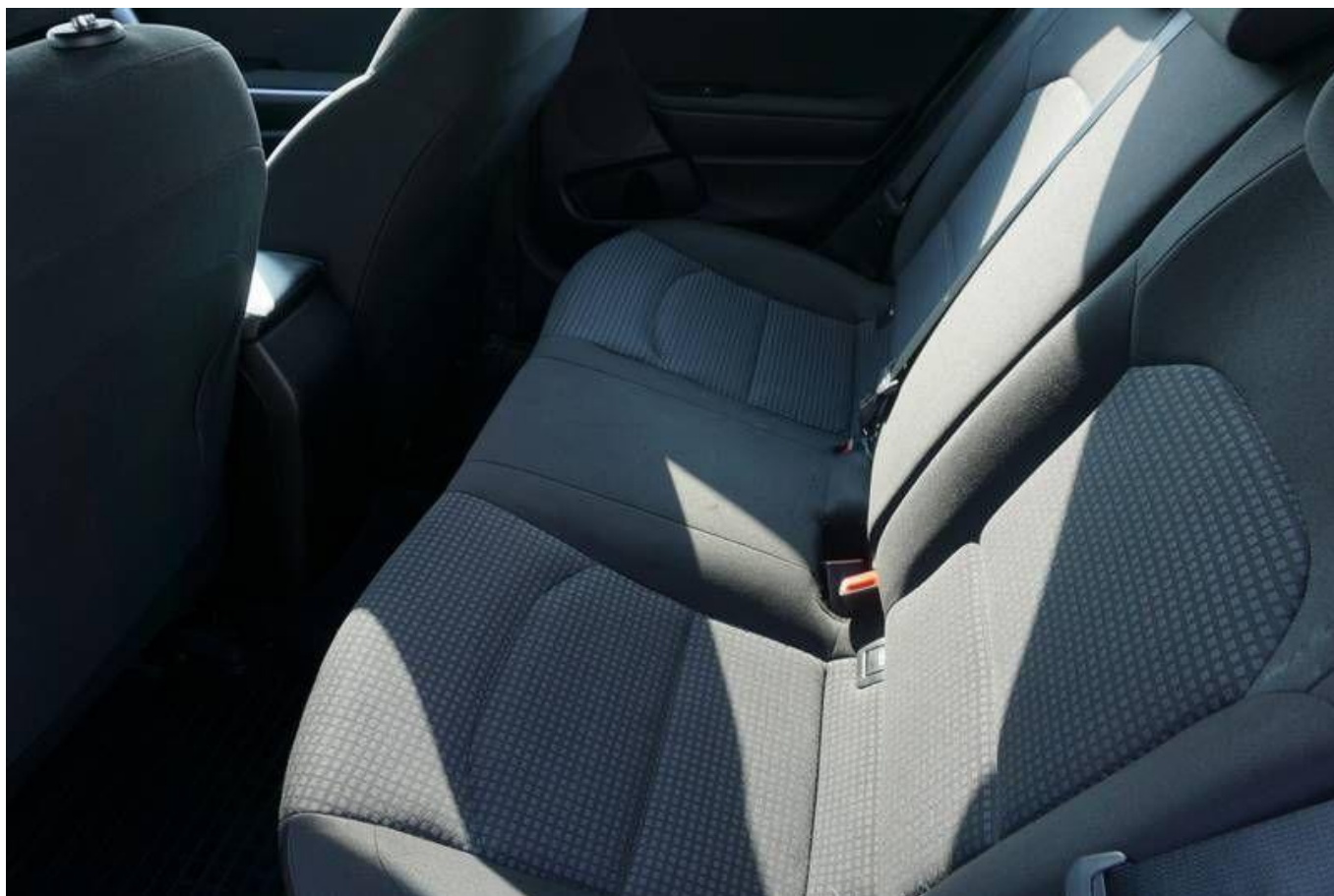

Fot. nr 20



Fot. nr 21

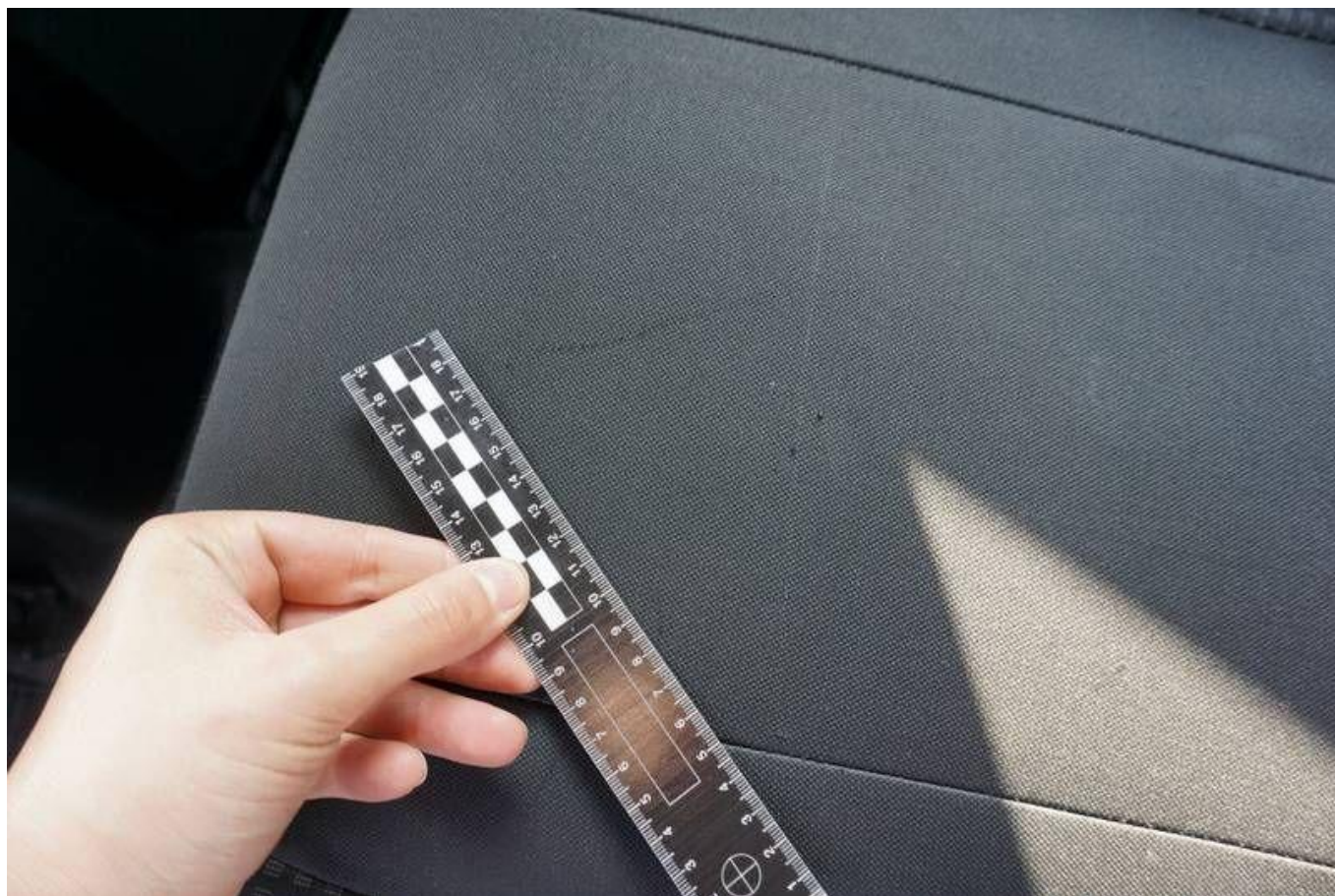

Fot. nr 22



Fot. nr 23



Fot. nr 24



Fot. nr 25



Fot. nr 26



Fot. nr 27



Fot. nr 28



Fot. nr 29



Fot. nr 30



Fot. nr 31



Fot. nr 32

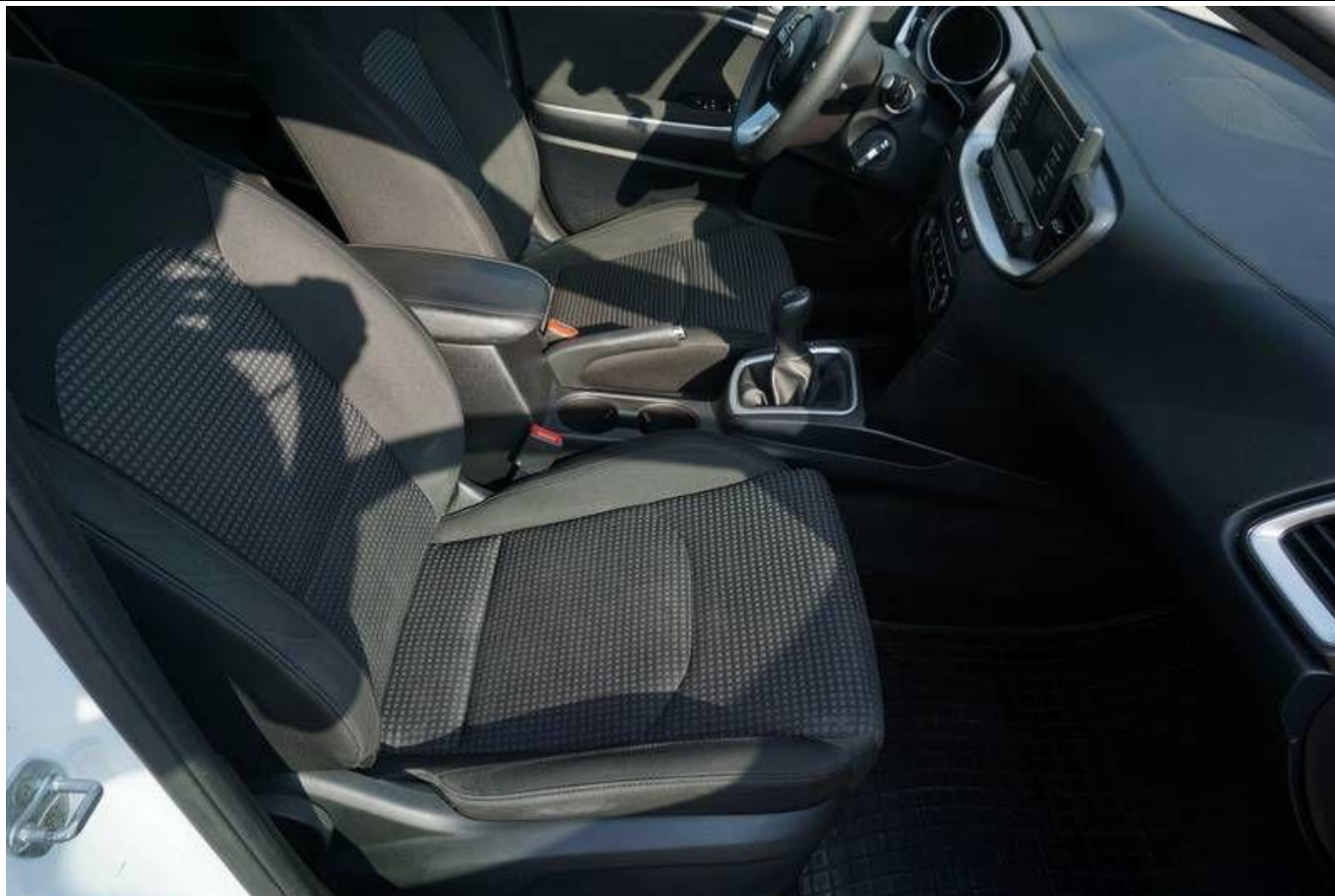

Fot. nr 33



Fot. nr 34



Fot. nr 35



Fot. nr 36



Fot. nr 37



Fot. nr 38



Fot. nr 39



Fot. nr 40



Fot. nr 41



Fot. nr 42



Fot. nr 43



Fot. nr 44



Fot. nr 45



Fot. nr 46



Fot. nr 47



Fot. nr 48



Fot. nr 49



Fot. nr 50



Fot. nr 51



Fot. nr 52



Fot. nr 53



Fot. nr 54



Fot. nr 55



Fot. nr 56



Fot. nr 57



Fot. nr 58



Fot. nr 59



Fot. nr 60



Fot. nr 61



Fot. nr 62



Fot. nr 63



Fot. nr 64



Fot. nr 65



Fot. nr 66



Fot. nr 67

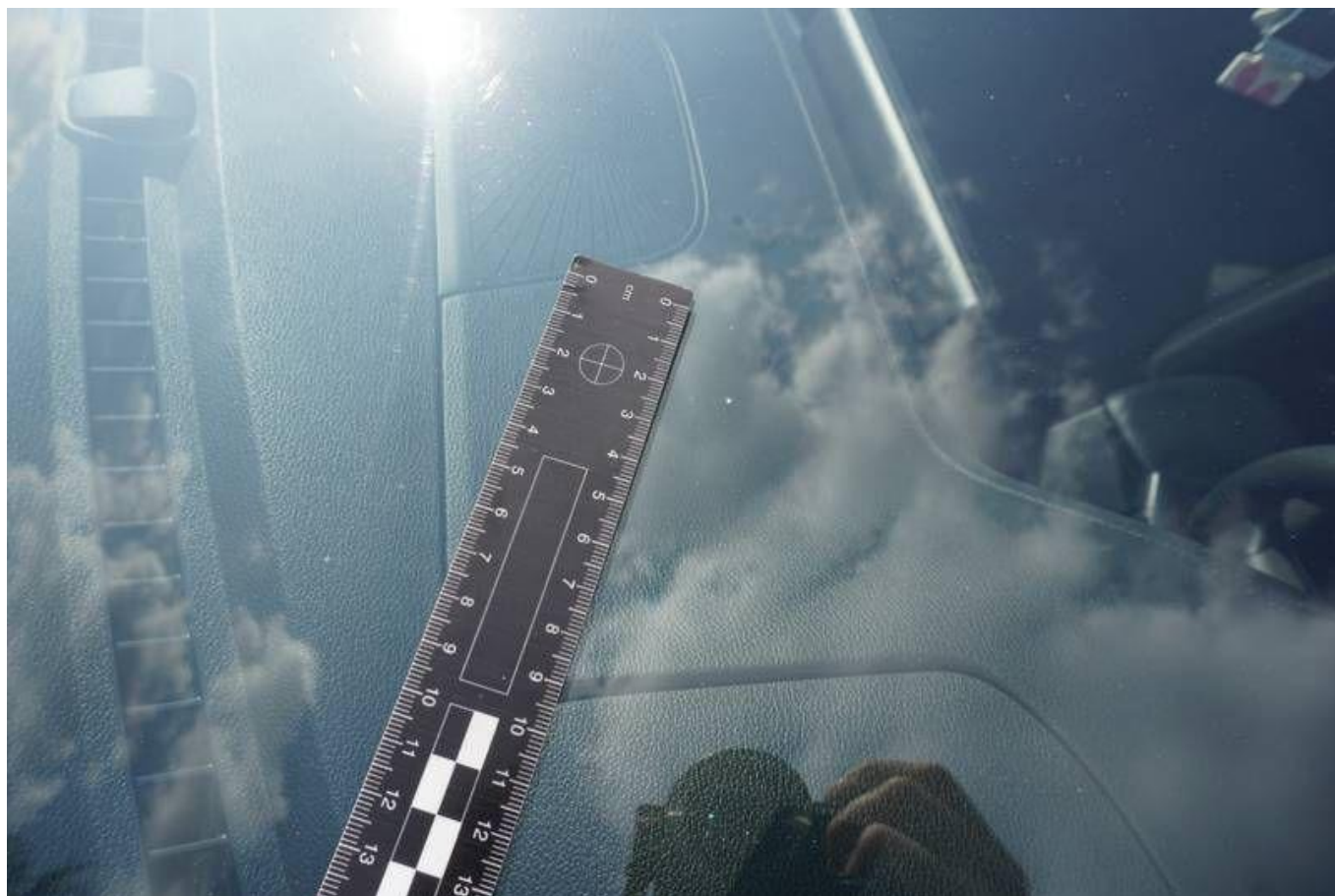

Fot. nr 68



Fot. nr 69

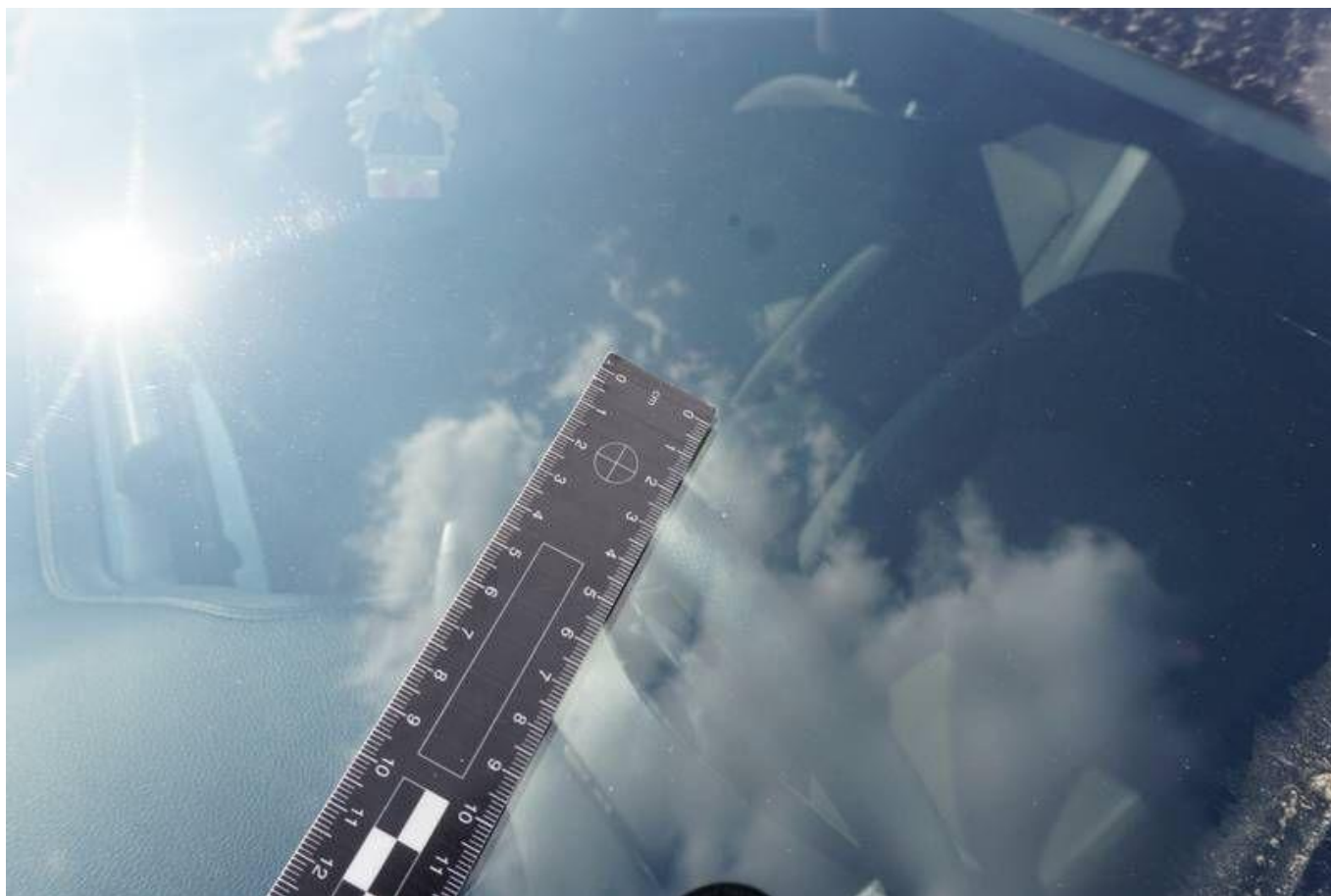

Fot. nr 70



Fot. nr 71



Fot. nr 72



Fot. nr 73



Fot. nr 74



Fot. nr 75



Fot. nr 76

Dokument wystawiony elektronicznie, wa ny bez podpisu